

# EN MOUVEMENT DANS LE RESPECT DES NORMES

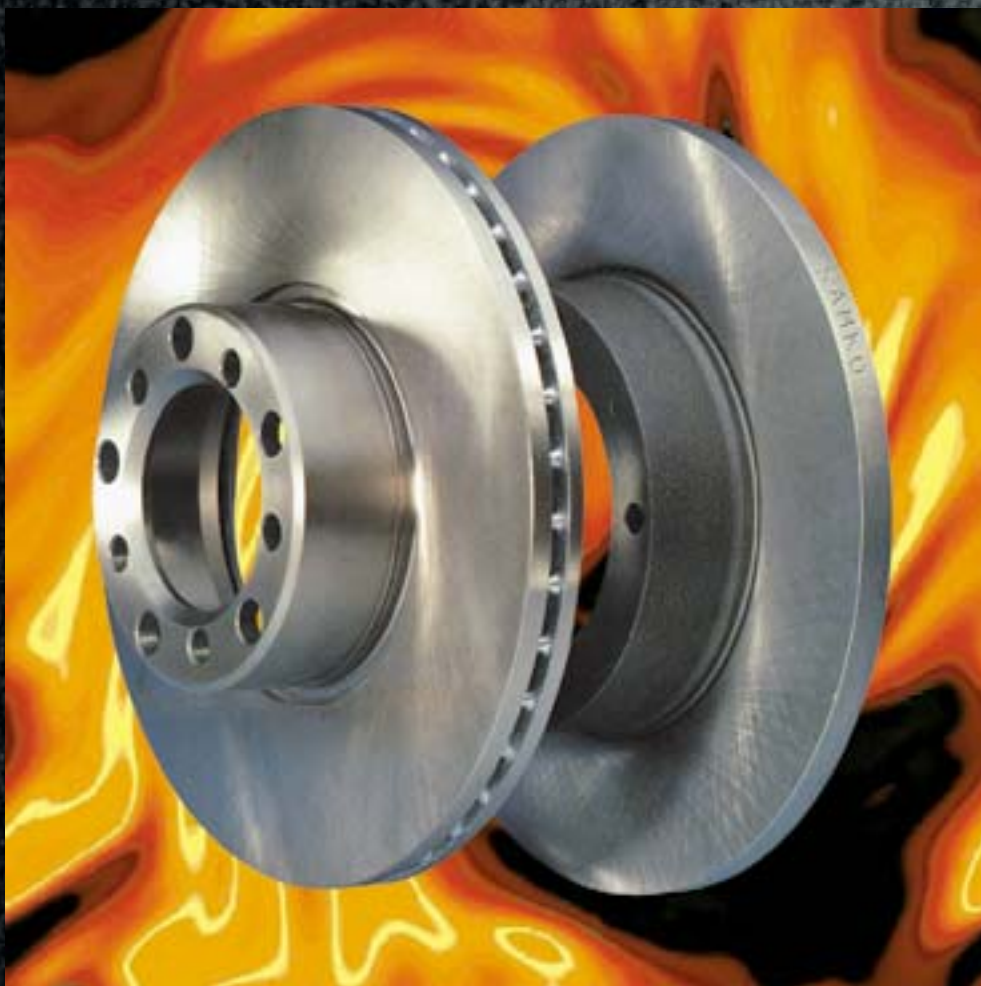

DISQUES DE FREIN  
BRAKE DISCS  
BREMSSCHEIBEN

# SAMKO®



VERSION 2000

AFAQ N° 1996/6111

6, RUE JACQUES ANQUETIL - Z.I. DE L'argentiere  
95142 garges les gonesse - B.P. 49  
telephone: 01.34 53 63 38 - Tel efax 01.34 53 64 25  
E-mail : mail@samko.fr Site: www.samko.fr

EDITION 22

# CERTIFICATION



N° QUAL/1996/6111b

**SAMKO**

**PIECES DE RECHARGE ET ORGANES DE FREINAGE, DE  
SUSPENSION ET DE DIRECTION POUR VEHICULES  
INDUSTRIELS.**

**SPARE PARTS AND BRAKE, SUSPENSION AND STEERING  
COMPONENTS FOR INDUSTRIAL VEHICLES.**

**6, rue Jacques Anquetil ZI de l'Argentière F-95142 GARGES-LES-GONESSE  
103, rue de l'Industrie Parc d'Activités F-69800 SAINT-PRIEST**

AFAQ certifie que pour les activités et les sites référencés ci-dessus toutes les dispositions mises en oeuvre pour répondre aux exigences requises par la norme internationale :  
*AFAQ certifies that all the arrangements covering the above mentioned activities and locations are established to meet the requirements of the international standard :*

**ISO 9001 : 2000**

ont été examinées et jugées conformes.  
*have been examined and found conform.*

**2002-07-18**

**2005-08-21**

(année/mois/jour)

Il est valable jusqu'au\*  
*it is valid until\**

(year/month/day)

Le Président du Comité de Certification  
*The President of the Certification Committee*

Le Directeur Général d'AFAQ  
*The Managing Director of AFAQ*

Le Représentant de l'Entreprise  
*On Behalf of the Firm*

C. GUERIN

O. PEYRAT

G. KOSKAS

**CATALOGUE DISQUES DE FREIN  
BREMSSCHEIBEN  
BRAKE DISCS**

**CATALOGUE 2002 - EDITION N° 22**



6, RUE JACQUES ANQUETIL - Z.I. DE L'ARGENTIERE  
95142 GARGES LES GONESSE - B.P. 49  
Téléphone: 01.34 53 63 38 - Telefax 01.34 53 64 25  
E-mail: [mail@samko.fr](mailto:mail@samko.fr)  
Site: [www.samko.fr](http://www.samko.fr)

# NOS SITES REGIONAUX

**SAMKO**

GARGES  
LES GONESSE

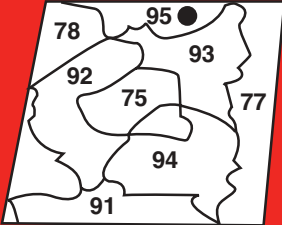

**SAMKO**

● **LILLE**

TEL. 03.20.52.62.60  
FAX. 03.20.52.50.60

**SAMKO**

● **NANCY**

TEL. 03.83.18.01.70  
FAX. 03.83.18.01.79

**SAMKO**

● **PARIS**

TEL. 01.34.53.63.38  
FAX. 01.34.53.64.25

**SAMKO**

● **NANTES**

TEL. 02.40.92.18.40  
FAX. 02.40.92.13.99

**SAMKO**

● **LYON**

TEL. 04.78.21.65.30  
FAX. 04.78.20.56.57

**SAMKO**

● **BORDEAUX**

TEL. 05.61.47.21.32  
FAX. 05.61.57.27.05

**SAMKO**

● **TOULOUSE**

TEL. 05.61.47.21.32  
FAX. 05.61.57.27.05

**SAMKO**

● **MARSEILLE**

TEL. 04.78.21.65.30  
FAX. 04.78.20.56.57

# CONDITIONS GENERALES DE VENTE

**Préambule:** Toute commande implique de plein droit l'adhésion sans réserve du Client aux présentes conditions générales de vente, à l'exclusion de tout autre document émanant du Client, notamment de conditions générales d'achat dont celui-ci aimerait se prévaloir et ce, même si SAS SAMKO en a eu connaissance.

## ARTICLE I: COMMANDE

1.1.: Toute commande, y compris celle déjà passée par téléphone, doit être confirmée par écrit le jour même par le client, par voie postale, porteur, télécopie, E.mail avec indication du point exact de livraison, du détail de la marchandise commandée, du prix convenu et accepté, du délai de livraison demandé.

1.2.: Toute commande non confirmée par écrit sera réputée acquise sur les caractéristiques de la commande passée par téléphone, le client ne pouvant alors se prévaloir d'une erreur d'interprétation ou de préparation pour retourner tout ou partie de la marchandise.

## ARTICLE II: ANNULATION – MODIFICATION

2.1.: Toute demande de modification ou d'annulation de commande devra être effectuée par écrit et adressée à SAS SAMKO, dans les 8 jours suivant la première notification de la commande initiale. A défaut, toute commande sera réputée acquise sur les caractéristiques de la commande initiale.

2.2.: L'annulation d'une commande n'est confirmée qu'après réception de l'accord écrit de SAS SAMKO. L'acheteur supportera toute indemnité de dédit qui serait exigée du fabricant en cas d'annulation de commande.

## ARTICLE III: PRIX

3.1.: Les prix figurant sur les catalogues et plaquettes publicitaires ne constituent ni une offre, ni un barème de prix (au sens de l'article 33 modifié de l'ordonnance de 1986). Ils sont donnés à titre indicatif et n'ont aucune valeur contractuelle.

3.2.: Nos prix s'entendent en EUROS, HORS TAXES, sans escompte, port et emballage en sus.

3.3.: Le tarif applicable sera celui en vigueur à la date de la passation de la commande, et figurant sur les documents définitifs de facturation. Les indications de prix figurant sur tout autre document que la facture n'ont qu'un caractère indicatif.

3.4.: Rabais, remise, ristourne : SAS SAMKO aura accordé des rabais, remises, ristournes au client, en fonction de critères quantitatifs ou qualitatifs, et en tenant compte de l'ensemble des services, bénéfiques et autres avantages qui peuvent résulter de la négociation du contrat de vente concerné.

## ARTICLE IV: DELAIS

4.1.: Les délais de livraison sont donnés à titre indicatif, sauf accord exprès entre le client et SAS SAMKO, constaté par un document écrit, visés par les deux parties.

4.2.: Les délais commencent à courir à compter du jour zéro. SAS SAMKO est en possession de tous les éléments techniques, légaux et financiers nécessaires à la réalisation de la commande. Aucune indemnité de retard ne pourra être exigée.

## ARTICLE V: LIVRAISON

5.1.: Aucune commande ne peut être annulée du fait d'un retard de livraison qui serait imputable à un fournisseur de SAS SAMKO. La responsabilité de SAS SAMKO ne pourra être engagée pour tout préjudice résultant de ce retard.

5.2.: Une commande déjà partiellement livrée ou réalisée ne peut en aucun cas être annulée.

5.3.: Toute retard de livraison dû à un fait caractéristique de la force majeure entraînera au choix de SAS SAMKO, soit la résiliation pure et simple du contrat, soit la prolongation des délais de livraison, et ce, sans qu'aucune partie ne puisse prétendre à aucune indemnité.

5.4.: La livraison s'entend soit de l'expédition de la marchandise (les frais de transport étant à la charge du client), ou sa mise à disposition dans le dépôt de SAS SAMKO.

5.5.: Les risques et périls (perte, vol, destruction) des marchandises même celles vendues franco de port sont à la charge exclusive du client dès leur expédition ou mise à disposition, tant pour les dommages subis par les marchandises que pour les dommages causés au tiers.

## ARTICLE VI: CLAUSE DE RESERVE DE PROPRIETE – TRANSFERT DES RISQUES.

6.1.: Conformément à la loi n° 80-335 du 12 mai 1980, toutes les marchandises de SAS SAMKO sont livrées et vendues sous réserve de paiement intégral de celles-ci. Le non paiement, même partiel, autorise SAS SAMKO à récupérer ses marchandises chez l'acheteur après mise en demeure par lettre recommandée avec demande d'avis de réception demeurée infructueuse dans les huit jours de sa réception, et ce même, dans les cas de redressement ou de liquidation judiciaire du client.

6.2.: Par dérogation à l'article 1583 du code civil, l'expédition des marchandises opère transfert des risques à la charge du client.

## ARTICLE VII: GARANTIE ET PROTECTION DE MARCHANDISES.

7.1.: Sauf stipulation contraire, les commandes sont exécutées conformément

aux normes s'il en existe et avec les tolérances d'usage, en qualité courante et sans égard à l'emploi spécial auquel l'acheteur les destine.

7.2.: Aucune garantie n'est due lorsque la défectuosité ou la détérioration résulte d'événements revêtant les caractères de la force majeure.

7.3.: En tout état de cause, le client bénéficie des dispositions des articles 1641 et suivants du code civil relatifs à la garantie légale et contre les vices cachés.

7.4.: Aucune garantie n'est due lorsque la défectuosité ou la détérioration résulte du mauvais entretien, des mauvais traitements des marchandises par le client, de l'usure normale du bien, d'une erreur de montage ou d'une intervention sur le bien le rendant impropre à sa destination.

## ARTICLE VIII: RECEPTION DES MARCHANDISES – DEFAUT DE CONFORMITE.

8.1.: En cas de perte, substitution ou avarie liée au transport, le client doit en informer le transporteur dans le délai légal de 3 jours par lettre recommandée avec demande d'avis de réception ou par acte extra-judiciaire, en application de l'article 105 du code de commerce. Une copie de la lettre adressée au transporteur devra être adressée à SAS SAMKO.

8.2.: Cette règle étant d'ordre public, la responsabilité de SAS SAMKO, ne pourra être recherchée pour tout défaut de livraison lié au transport des marchandises.

8.3.: A la réception des marchandises, si le client constate que la marchandise n'est pas conforme au bon de commande, ou qu'elle est endommagée, il doit en informer SAS SAMKO par lettre recommandée avec demande d'avis de réception dans les 8 jours de la livraison.

8.4.: A défaut, le client sera réputé avoir accepté la livraison sans réserve.

8.5.: Le défaut de conformité d'une partie de la livraison ne dispense pas de l'obligation de payer toutes les marchandises pour lesquelles il n'existe aucune contestation.

8.6.: Aucun retour de marchandises ne sera accepté s'il n'a pas fait l'objet d'un accord express et écrit de SAS SAMKO. Sauf dans le cadre de l'application de la garantie, les retours ne peuvent porter sur des articles vendus et livrés par SAS SAMKO depuis moins de trois mois. Dans ce cas, la marchandise doit être retournée dans son emballage d'origine non ouvert ni détérioré en port payé. A défaut, il sera facturé au client une indemnité correspondant aux frais effectivement supportés pour la reprise, la remise en état ou le remplacement et le ré-emballage de la marchandise, majorés d'un montant correspondant à 15% du montant initial de la facture TTC, des articles retournés, pour les frais de traitement. Tout autre retour sera refusé, et la marchandise sera, au choix de SAS SAMKO soit renvoyée au client en port dû, soit tenue à sa disposition.

## ARTICLE IX: MODALITES DE PAIEMENT – INDEMNITES DE RETARD

9.1.: Sauf stipulation contraire, le paiement des marchandises s'effectue par traite directe, non soumise à acceptation, à 30 jours à compter de la fin de mois effectif de livraison.

9.2.: Sauf stipulation contraire, les factures sont payables, sans aucun escompte dans les trente jours qui suivent la date effective de livraison de la marchandise et doivent faire l'objet durant ce délai d'un règlement par chèque, virement ou traite acceptée à l'ordre de SAS SAMKO. A défaut, SAS SAMKO, émettra et présentera à l'établissement bancaire désigné par le client une traite directe, non soumise à acceptation, payable dès la fin du mois d'émission.

9.3.: En cas de non paiement à la date d'exigibilité rappelée sur la facture, le client sera redevable de plein droit de l'application d'un intérêt de retard égal à deux fois le taux d'intérêt légal (Loi 92-1442 du 31.12.1992)

9.4.: A défaut de paiement à l'une quelconque des échéances, les autres échéances deviendront immédiatement exigibles, même si elles ont donné lieu à des traites.

9.5.: En cas d'application de la clause de réserve de propriété, les acomptes versés resteront acquis au vendeur au titre de l'indemnité forfaitaire pour non paiement total ou partiel et en contrepartie de la dévalorisation des marchandises.

## ARTICLE X: CLAUSE PENALE

Si la carence du client rend nécessaire un recouvrement amiable ou judiciaire, le client s'engage à régler en sus du principal, des frais, dépens et émoluments ordinairement et légalement à sa charge, une indemnité fixée à 20% du montant TTC de la créance et ce, à titre de dommages et intérêts conventionnels et forfaitaires.

## ARTICLE XI: NULLITE D'UNE CLAUSE

Si l'une des clauses des présentes conditions générales se trouvait nulle ou annulée, les autres clauses n'en seraient pas pour autant annulées

## ARTICLE XII: ATTRIBUTION DE JURIDICTION

De convention formelle, toute contestation (de quelque origine qu'elle soit) avec notre Société sera soumise à la seule juridiction des tribunaux de Paris.

**SAS SAMKO**

# INDEX

AVIA	POIDS LOURDS			1
BPW	REMORQUES ET SEMI-REMORQUE			1
BOVA	BUS			1
DAF	BUS ET AUTOBUS			2
DAF	POIDS LOURDS			2
DUPILLIER				2
FRUEHAUF	REMORQUES ET SEMI-REMORQUES			3
FORD	POIDS LOURDS			3
IVECO	BUS ET AUTOBUSA			3
IVECO	POIDS LOURDS	4		5
LAG	REMORQUES			6
LEYLAND	POIDS LOURDS			6
KASSBOHRER	BUS ET AUTOBUS			7
MAN	BUS ET AUTOBUS			7
MAN	POIDS LOURDS			8
MERCEDES	BUS ET AUTOBUS			9
MERCEDES	POIDS LOURDS	9	10	11
NEOPLAN	BUS ET AUTOBUS			11
ROR	REMORQUES ET SEMI-REMORQUE			11
RVI	BUS ET AUTOBUS			12
RVI	POIDS LOURDS	12		13
SAUER SAF	REMORQUES ET SEMI-REMORQUE			14
SCANIA	POIDS LOURDS			14
SCHMITZ	REMORQUES			14
SMB TRAILOR	REMORQUES ET SEMI-REMORQUE			14
UNIMOG	POIDS LOURDS			15
VAN HOOL	BUS			15
VOLVO	BUS			16
VOLVO	POIDS LOURDS			16

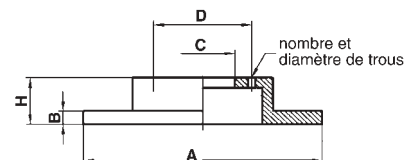

types-model-typen	ESSIEU AXLE ACHSE	<b>SAMKO</b>	origine Oem reference Entspricht	A	B	H	C	D	N	O
<b>AVIA</b> <b>POIDS LOURDS</b>										
AVIA-EBRO 83	AV DISQUE	50548	061.002.950	263	24	53	96	118	5	M12
<b>BPW</b> <b>REMORQUES ET SEMI- REMORQUES</b>										
SERIE H SH SB 4345 430mm SANS FIXATION ABS	AV / AR DISQUE Ventilé	50828	O308835030	430	45	159,5	290	335	10	23
SERIE H SH SB 4345 430mm AVEC FIXATION ABS	AV / AR DISQUE Ventilé	50829	O308835010	430	45	159,5	290	335	10	23
SCHMIDT	AV / AR DISQUE Ventilé	50824	1134600 11376380061 9424210912 9424211012 9424211112 9424211212	430	45	132,5	203	238	10	M14X 1,5
SKH SB 3745 370mm SANS FIXATION ABS	AV / AR DISQUE Ventilé	51028	O308834020 O308834060	378	45	159,5	290	335	10	23
SKH SB 3745 370mm AVEC FIXATION ABS	AV / AR DISQUE Ventilé	51029	O308834040	378	45	159,5	290	335	10	23
SKH SB 3745 370mm SANS FIXATION ABS	AV / AR DISQUE Ventilé	51030	O308834010	377	45	159,5	230	335	8	23
SKH SB 3745 370mm AVEC FIXATION ABS	AV / AR DISQUE Ventilé	51031	O308834030	377	45	159,5	230	335	8	23
	DISQUE	51088	0308834070	377	45	164,5	222		10	23
ECO PLUS - SB3745- S4H - 22,5	DISQUE	51089	0308834080	377	45	169,5	290		10	23
<b>BOVA</b> <b>BUS</b>										
BOVA FUTURA	AV DISQUE	50544	1238372 299095	460	48	119	170	195	10	M16
BOVA FUTURA	DISQUE	51078	0501314498 '0501315228 '0501316953 082135830 234110 1137191	430	45	131	203	235	10	M16 X1,5

Les marques, les croquis et les références constructeurs ne sont indiqués que pour faciliter l'identification des disques de notre fabrication

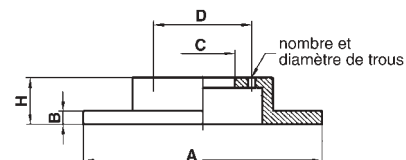

types-model-typen	ESSIEU AXLE ACHSE	<b>SAMKO</b>	origine Oem reference Entspricht	A	B	H	C	D	N	O
<b>DAF BUS ET AUTOBUS</b>										
MB220 - MB230 SB2300 - SB3000	AV / AR <b>DISQUE</b> Ventilé	50544	123 83 72 299 095	460	48	119	170	195	10	M16
<b>DAF POIDS LOURDS</b>										
ROAD RUNNER 10,12-10,13-10,15 F45,150	AV <b>DISQUE</b>	51002	PAK3546 MAK2487 MAK7529	311	30	133	137	155	12	M12
ROAD RUNNER TYPE 6-8 F45,120-F45,130	AV <b>DISQUE</b>	51001	RAK7404 PAK3545 MAK7529	315	26	122	119	138	10	M12
F55,150-F55,180 F55,210-F55,230	AR <b>DISQUE</b>	51060	NJK2785	375	44	128	154	185	10	M14
<b>DUPILLIER (SAE)</b>										
SANS ABS	S 4345 <b>DISQUE</b>	51045	9.267.021	430	45	159,5	290	335	10	23
AVEC ABS	S 4345 <b>DISQUE</b>	51073	9.267.023	430	45	159,5	290	335	10	23

Les marques, les croquis et les références constructeurs ne sont indiqués que pour faciliter l'identification des disques de notre fabrication



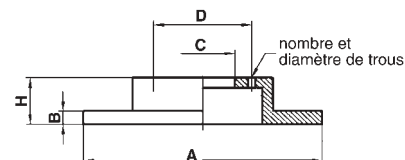

types-model-typen	ESSIEU AXLE ACHSE	<b>SAMKO</b>	origine Oem reference Entspricht	A	B	H	C	D	N	O
<b>FRUEHAUF (SMB) REMORQUES ET SEMI REMORQUES</b>										
O-A2020 D1-09 O-A2040 D1-09 O-A2095 D1-09 O-A2130 DA-09	SMB <b>DISQUE</b>	50773	M069018	430	45	157	280	335	10	25,5
	SMB K5 <b>DISQUE</b>	51050	MO78157	377	45	138,5	169	196	8	M14 X1,5
<b>FORD POIDS LOURDS</b>										
03 - 1987 CARGO 0711 - 0811 0813 - 0815	AV 3000 <b>DISQUE</b>	50874	617 2 906	322	30	126	148	205	6	21
	AR D 120 E <b>DISQUE</b>	50874	617 2 906	322	30	126	148	205	6	21
<b>IVECO BUS ET AUTOBUS</b>										
370 - 12.30	AV <b>DISQUE</b>	50867	1 904 534 8 124 117	417	30	80	157	186	10	18,5
DOWN TOWN	<b>DISQUE</b>	51015	1.906.469	303	28	25	55	122	8	12,5
BUS 315,8,17-160R81	<b>DISQUE</b>	50873	1904533 42037120 1907920 421162227	315	35	153,5	240	205	6	18,15
Menarini BUS 101/110/201/201.1/201.2 /220	<b>DISQUE</b>	51025	0543541	412	42	45			12	
EUROCLASS 380 CITYCLASS 491 EURORIDER	<b>DISQUE</b>	51004	93.161.407	417	28	67	159	185	10	18

Les marques, les croquis et les références constructeurs ne sont indiqués que pour faciliter l'identification des disques de notre fabrication

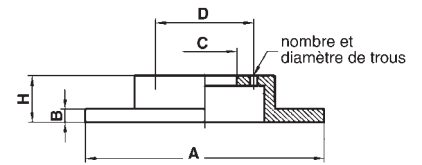

types-model-typen	ESSIEU AXLE ACHSE	SAMKO	origine Oem reference Entspricht	A	B	H	C	D	N	O
<b>IVECO</b> <b>POIDS</b> <b>LOURDS</b>										
GRINTA OM - DAILY 28.8 - 30.8 - 32.8 - 35.8 35.9 - 35.10 - 40.8 - 40.10	AV DISQUE	50460	1904529 93 800 492	267	14,2	111	58	170	6	M18
30.8 - 30.9 CH 304676----- Après 81	AV DISQUE	50571	1 904 528 8 582 290	266,5	14,2	145	58	170	6	M18
DAILY 45.10 TURBO DAILY 49.10 TURBO	AV DISQUE	50466	1 904 531 8 584 182	280	16	142	58	170	6	M18
DAILY TURBO 59,12	AV DISQUE	51014	1.904.693	290	25,2	160,5	120	205	6	M18 X1,5
NEW DAILY	AV DISQUE	50564	1908772 93821918	290	22	111	MT	170	6	M18 X1,5
	AR DISQUE	51020	1908773 7180256	289	22	84,5	84	108	8	11,5
DAILY 29 6,99->	DISQUE	51021	42.470.836	276	22	19	72,5	73	5	15,5
DAILY 29 (- ABS) 6,99->	DISQUE	51022	2.991.646	276	16	13	66,5	73	5	15,5
DAILY 29 (+ ABS) 6,99->	DISQUE	51023	42.471.034	276	16	13	66,5	73	5	15,5
65.12 - 65.14 - ZETA 79.12 - 79.14 ZETA	AV DISQUE	50860	1 904 532 7 171 274 7 168 368	315	26	118,5	165	205	6	M18
95.14 - ZETA 109.14 ZETA	AV DISQUE	50573	1 907 765 7 171 255	322	30	129	215	275	8	M20
370-12,30	AV DISQUE	50867	1904534 8124117	417	30	80	157	186	10	18,4
	DISQUE	51101	16.683.035							

Les marques, les croquis et les références constructeurs ne sont indiqués que pour faciliter l'identification des disques de notre fabrication

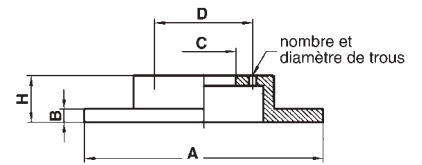

types-model-typen	ESSIEU AXLE ACHSE	<b>SAMKO</b>	origine Oem reference Entspricht	A	B	H	C	D	N	O
<b>IVECO</b> POIDS LOURDS										
<b>CURSOR</b> <b>EUROTECH</b> KNORR SB7 <b>EUROSTARS</b> KNORR SB7	<b>AV DISQUE</b>	50775	1906461 1906438 7182305 7179778	436	45	138,5	210	240	12	M 16X2
<b>EUROCARGO</b> 60E10 - 60E12 - 60E14 65E10 - 65E12 - 65E14 75E12 - 75E14	<b>AV ET AR DISQUE</b>	50868	1907725 7173036	304	30	128,5	165	205	6 +2	18 M10
<b>EUROCARGO</b> 80E15 - 80E18 - 80E21 100E15 - 100E18 - 100E21	<b>AV ET AR DISQUE</b>	50869	1907726 7172018	322	30	134	215	275	8 +2	22 M10
<b>EUROCARGO</b> 120E15 - 120E18 - 120E23 130E15 - 130E18 - 130E23 260E23	<b>AV DISQUE</b>	50865	1.907.568	370	45	150	215	275	8	20,15
<b>EUROCARGO</b> 150E18 - 150E23 - 150E27 280E23 - 320E27	<b>AV DISQUE</b>	50866	1.907.569	370	45	181,5	215	275	8	20,15
<b>EUROTECH</b> 190E34 - 190E38 - 190E42 340E38 - 240E42 400E34 - 400E42 440E34 - 440E42 180E27-190E27-190E30	<b>AV DISQUE</b>	50815	1907631 1908614	430	50	102	170	195	12	M16
<b>EUROSTAR 1997</b> <b>EUROTECH 1997</b>	<b>AV DISQUE</b>	50775	1906438 1906461 7182305 7179778	436	45	138,5	210	240	12	M16 X2
	<b>DISQUE</b>	50562	1.300.501.080							
	<b>DISQUE</b>	50563	1.300.500.080							

Les marques, les croquis et les références constructeurs ne sont indiqués que pour faciliter l'identification des disques de notre fabrication

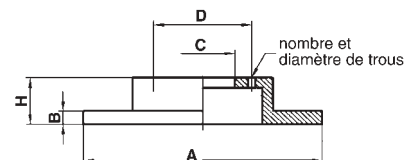

types-model-typen	ESSIEU AXLE ACHSE	SAMKO	origine Oem reference Entspricht	A	B	H	C	D	N	O
<b>LAG</b> remorques										
LAG	<u>DISQUES</u>	51000	LA81040011	267	22	92	94	148 160	13 5	9 23
<b>LEYLAND</b> POIDS LOURDS										
DAF 45 600 ET 800	AV <u>DISQUE</u>	51001	MAK7529 RAK7404 PAK3545	315	26	122	119	138	10	M12
DAF 45 1000	AV <u>DISQUE</u>	51002	MAK2487 PAK3546	311	30	133	137	155	12	M12

Les marques, les croquis et les références constructeurs ne sont indiqués que pour faciliter l'identification des disques de notre fabrication

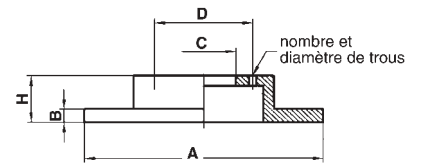

types-model-typen	ESSIEU AXLE ACHSE	<b>SAMKO</b>	origine Oem reference Entspricht	A	B	H	C	D	N	O
<b><u>KASSBOHRER</u></b> <b><u>BUS ET AUTOBUS</u></b>										
S110 - S120 - S130 - S140 - S150 - S200 frein 1V 20 jusque 12/1979	<u>DISQUE</u> AV	50525	8.284.000.034	392	48	120	215	255	10	M16X 150
S210 - 211 - 212 - 213 - 214 - 215 - 216 - 228 frein 2V20 après 01/1980	<u>DISQUE</u> AV	50526	179241111307 knorr 350103	396	48	119	194	215	10	M16X 150
S210 - S215 - S220 - S228 DT frein 4K85	<u>DISQUE</u> AV	50527	179241111131	406	48	175	194	215	10	M16X 150
	<u>DISQUE</u> AV	50824	080162600	430	45	132,5	203	238	10	M14 X1,5
S208-S209	<u>DISQUE</u> AV	50964	173252012802	320	50	142			10	
S309HD-S312HD- S315HD <b>IKARUS à partir de 1993</b>	<u>DISQUE</u> AV	50965	8285390000	432	45	135	194	220	10	M16 X1,5
<b><u>MAN</u></b> <b><u>BUS ET AUTOBUS</u></b>										
BUS FRH 422 LIONS STAR F. Reihe	AV <u>DISQUE</u>	50546	81508030014	438	45	135	200	235	10	M16X 1,5
SERIE F/ BUS SERIE 19502 à48502	AV <u>DISQUE</u>	50819	81508030021	432	45	135	208	235	10	M16 X1,5

Les marques, les croquis et les références constructeurs ne sont indiqués que pour faciliter l'identification des disques de notre fabrication

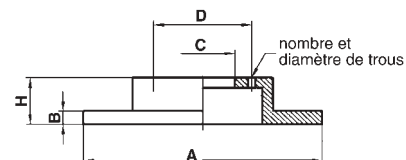

types-model-typen	ESSIEU AXLE ACHSE	SAMKO	origine Oem reference Entspricht	A	B	H	C	D	N	O
<b>MAN</b>										
<b>POIDS LOURDS</b>										
L 2000 L 2100	AV <u>Disque</u>	50380	81508030022	330	34	124	157	180	10	M12 X1,5
L 2000 8163 - 8224 9163-10163-10224	AV <u>Disque</u>	50545	81508030010	324	30	102	135	158	10	M14X 1,5
12T à 25T LUCAS D3	AV <u>Disque</u> V9 80L	50546	81508030009 81508030014	438	45	135	200	235	10	M16X 1,5
	AV <u>Disque</u>	50554	81508030023	432	45	130	131	168	12	19
M2000 10,6T à 12T PERROT PAN 17	AV <u>Disque</u> V9 42L	50674	81508030026	330	34	102	135	158	10	M14X 1,5
L2000/M2000 12T à 15T KNORR SB 6500	AV <u>Disque</u> V9 60L	50675	81508030020 81508030027	377	45	128	162	195	10	M14 1,5
SERIE F/ BUS SERIE 19502 à48502	AV <u>DISQUE</u>	50819	81508030021	432	45	135	208	235	10	M16 X1,5
	AV <u>Disque</u>	51052	81508030040	432	45	130	131	168	12	19
TGA	<b>DISQUE</b>	51090	81508030041	432	45	135		208	10	M16
ALEGO 7,5TO	<b>DISQUE</b>	51091	81508030039	330	34	129,5		118	8	M12
19502 à 48502 avec ABS	<b>DISQUE</b>	51097	81508030028	432	45	135	208	235	10	M16 X1,5

Les marques, les croquis et les références constructeurs ne sont indiqués que pour faciliter l'identification des disques de notre fabrication

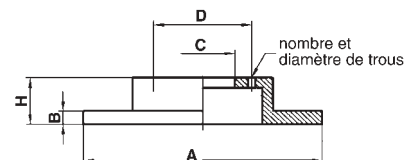

types-model-typen	ESSIEU AXLE ACHSE	SAMKO	origine Oem reference Entspricht	A	B	H	C	D	N	O
<b>MERCEDES</b> BUS ET AUTOBUS										
609D- 709D-711D BM672-072-073 O611D BM672....	AV <u>Disque</u>	50533	6694210112	304	30	91	118	140	6	M12x 1,5
O 404	AV ET AR <b>DISQUE</b>	50826	3564210312	438	45	135	195	235	10	M14 X1,5
CITARO INTEGRO	AV ET AR <b>DISQUE</b>	50824	9424210912 9424211012 9424211112 9424211212	430	45	132,5	203	238	10	M14X 1,5
ATEGRO O 550H	AV <u>Disque</u>	50965	6274210012	432	45	135	194	220	10	M16 X1,5
<b>MERCEDES</b> POIDS LOURDS										
MB 100D-130	AV <u>Disque</u>	50535	6314200372	238	16	79			5	15
207D>1977-208-209D- 210-307D-308D-309D- 310D-407D-408D-409D 410D-507D-510D	AV <u>Disque</u>	50870	6014200072 6014215012 6014215112	280	16	78,7	88	112	5	12,5
608D-609D- 709D(C2,3)711D(C2,3)	AV <u>Disque</u>	50533	6694210112	304	30	91	118	140	6	M12X 1,5
709D(C2,5)-711D(C2,5) 809D-DT-811D-DT- 814D	AV <u>Disque</u>	50534	6704210112 6704210312	324	10	91	118	140	6	M12X 1,5
ACTROS	AV <b>DISQUE</b>	50824	9424210912 9424211012 9424211112 9424211212	430	45	132,5	203	238	10	M14X 1,5
ALEGO 7,5 TO	<b>DISQUE</b>	51091	9704230212	330	34	129,5	118		8	M12

Les marques, les croquis et les références constructeurs ne sont indiqués que pour faciliter l'identification des disques de notre fabrication

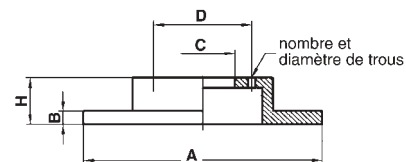

types-model-typen	ESSIEU AXLE ACHSE	SAMKO	origine Oem reference Entspricht	A	B	H	C	D	N	O
<b>MERCEDES POIDS LOURDS</b>										
O-404 10/15R O-350	AV <u>DISQUE</u>	50826	3564211012	438	45	135	195	235	10	M14 X1,5
U600(421)-U84(406) U1000-U1100(78) U1250	AV et AR <u>DISQUE</u>	50871	4164210412	374	22	22	80,5	108	10	16,5
U120/425-U150/425 U1300/425-U1500/425	AV <u>DISQUE</u>	50872	4254210012	380	38	68	145	180	8	M18X 150
600-800-1000	AV et AR <u>DISQUE</u>	51019	4174210012	374	22	22			10	
SPINTER212 2,9 TDI 214 2,3-310 2,9 TDI/312 2,9 TDI/314 2,3/410-35 2,9 TDI/ 412 35 2,9 TDI/414 2,3i	AV <u>DISQUE</u>	50590	9024210312 9024210612	276	22	77	85	130	5	15
VARIO 2,9TD	AV <u>DISQUE</u>	51079	6684210112	304	30	91	118	140	6	M12 X1,5
VARIO 4,3TDI	AV <u>DISQUE</u>	51080	6684210212	324	30	91	118	140	6	M12 X1,5
ATEGO 17,5"	AV <u>DISQUE</u>	51034	9704210112	335	34	102,5	91,5	120	10	14,5
ATEGO 17,5"	AR <u>DISQUE</u>	51037	9704230412	335	34	111	131	177	8	M12 X1,5

Les marques, les croquis et les références constructeurs ne sont indiqués que pour faciliter l'identification des disques de notre fabrication



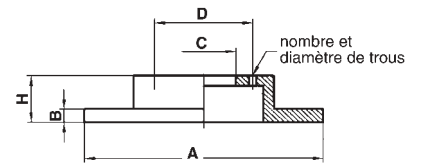

types-model-typen	ESSIEU AXLE ACHSE	<b>SAMKO</b>	origine Oem reference Entspricht	A	B	H	C	D	N	O
<b>MERCEDES POIDS LOURDS</b>										
ATEGO 17,5"	AR <u>DISQUE</u> 7 TONNES	51038	9704230512	335	34	111	152	177	8	M12 X1,5
ATEGO 19,5"	AV <u>DISQUE</u>	51035	9754210112 9754210012	377	45	134	105	138	14	14,5
ATEGO 19,5"	AR <u>DISQUE</u>	51036	9754230312	377	45	138,5	176	201	8	M14 X1,5
VARIO 2,9TD	AR <u>DISQUE</u>	51098	6684230412	304	30	120		192	6	M12 X1,5
VARIO 4,3TDI	AR <u>DISQUE</u>	51099	6684230512	324	30	120		192	6	M12 X1,5
<b>NEOPLAN BUS ET AUTOBUS</b>										
SKYLINER A PARTIR DE MARS 1994	AV <u>DISQUE</u>	51078	II37191 O82135830 O501316953 O501315228 O501314498	430	45	131	203	235	10	M16 X1,5
	AV ET AR <u>DISQUE</u>	50826	3564210312 3564211012	438	45	135	195	235	10	M14 X1,5
<b>ROR remorques et semi remorques</b>										
LM-LMC-DX95	<u>DISQUE</u>	50286	21225115	378	45	150	222	250	10	M16
TM	<u>DISQUE</u>	51007	21224263	378	45	150	225	275	8	24

Les marques, les croquis et les références constructeurs ne sont indiqués que pour faciliter l'identification des disques de notre fabrication

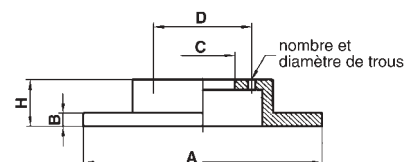

types-model-typen	ESSIEU AXLE ACHSE	<b>SAMKO</b>	origine Oem reference Entspricht	A	B	H	C	D	N	O
<b>RVI</b> <b>BUS ET AUTOBUS</b>										
Minibus PS 150	AV <b>DISQUE</b>	50334	5000545242	354	30	82	128	151	10	12,5
R312	AV et AR <b>DISQUE</b>	50666	5010019249 5010190865 5010207431	350	30	73	145	165	16	12,5
FR 1 06/88 à 01/93 Jantes acier 06/88 > Jantes alu	AV <b>DISQUE</b>	50689	5000790539	400	42,3	90	175	197	12	12,5
AGORA	AV <b>DISQUE</b>	50840	5010216437	438	45	97	131	165	5x2	17
<b>RVI</b> <b>POIDS LOURDS</b>										
R 420 AE 380 (4x2/6x2/6x4) AE 385 (4x2/6x2/6x4) >12/92 AE 500 (4X2-6X2-6X4)	AV <b>DISQUE</b>	50690	5000792539 5010216548	440	44,4	100	131	165	5X 2	17
AE 385 TI AE 420 TI AE 520 PREMIUM	AV <b>DISQUE</b>	50840	5010216437	438	45	97	131	165	5X 2	17
NOUVEAU AE MAGNUM E-TECH APRES 1996	AV <b>DISQUE</b>	51041	5010422363	434	45	97	131	165	5x2	17
MAGNUM E - TECH APRES 1996	AR <b>DISQUE</b>	51042	5010422364	434	45	160	224	256	12	M14 X1,5

Les marques, les croquis et les références constructeurs ne sont indiqués que pour faciliter l'identification des disques de notre fabrication

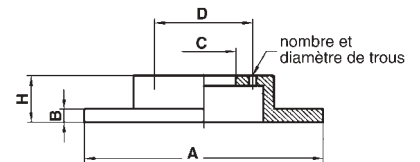

types-model-typen	ESSIEU AXLE ACHSE	SAMKO	origine Oem reference Entspricht	A	B	H	C	D	N	O
<b>RVI</b>										
<b>POIDS LOURDS</b>										
M230-250	AV <u>DISQUE</u>	51075	5010260218	380	44	85	117	144	10	15
B 70 >cam 15LF	AV <u>DISQUE</u>	50550	5000392133							
cam16LF>	AV <u>DISQUE</u>	50560	5000396612	276	24	44	95	114	10	10,5
B70 5t >2/89 B80 01/91> B90-B110-B120	AV <u>DISQUE</u>	50560	5000396612	276	24	44	95	114	10	10,5
MIDLINER	AV <u>DISQUE</u>	50538	5010216433	276	24	44	102	120	10	10,5
MIDLINER S160-S180	AV <u>DISQUE</u>	50547	5010216932 5010260102	322	30	140	290	245	6	21
MIDLINER S120-S130-S135-S150	AV <u>DISQUE</u> 40K	50749	5010260101 5010216931	321	30	140	250	205	6	21
M140-M150-M160-M180 M200-M210 40C et 41C S 130-S150-S170	AV <u>DISQUE</u>	50334	5000450158 5000545242	354	30	83	128	151	10	12,5
MASTER	AV <u>DISQUE</u>	50540	5000388057	278	24	70	95	138	6	M12
TRAFIC	AV <u>DISQUE</u>	50480	7700561367 7701204281	252,5	24	53,5	76	95	6	M10
MASCOTT 5,5-6-6,5 TONNES	AV <u>DISQUE</u>	51016	5010260603	290					10	
MASCOTT 3,5-5 TONNES	AV <u>DISQUE</u>	51017	5010260604	290					10	
MASCOTT TOUS MODELES	AV <u>DISQUE</u>	51018	5010260609	290					8	
M230-250	<u>DISQUE</u>	51075	5010260218	380	44	85	117	144	10	M14
MEDIUM	<u>DISQUE</u>	51092	5010422262	330	34	80	95		12	15
MEDIUM	<u>DISQUE</u>	51093	5010422263	330	34	137	194		6	21
MEDIUM	<u>DISQUE</u>	51094	5010525362	375	45	166,5	222		8	22,75

Les marques, les croquis et les références constructeurs ne sont indiqués que pour faciliter l'identification des disques de notre fabrication

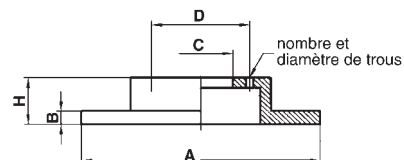

types-model-typen	ESSIEU AXLE ACHSE	SAMKO	origine Oem reference Entspricht	A	B	H	C	D	N	O
<b>SAUER SAF</b> REMORQUES ET SEMI REMORQUES										
SKRS 9022 22,5" FREINS SBK 2243-11S	<u>DISQUE</u>	51027	4079000300	430	45	160,5		335	10	22,75
SK 19,5"	<u>DISQUE</u>	51057	4079000400	377	45	157,5		275	8	22,75
SKRB 9019 W	<u>DISQUE</u>	51087	4079000700	375	45	139,5			10	
SKRB 9022 22,5"	<u>DISQUE</u>	51058	4079000500	430	45	130	131	168	12	19
<b>SCANIA</b> POIDS LOURDS										
série 4	AV <u>DISQUE</u>	50597	1402272	430	45	131	208	237	10	M16 X1,5
<b>SCHMITZ</b> remorques										
Hendrickson	<u>DISQUE</u>	50824	9424211212 9424212112	430	45	132,5	203	238	10	M14 X1,5
<b>SMB / TRAILOR</b> REMORQUES ET SEMI REMORQUES										
O-A2020 D1-09 O-A2040 D1-09 O-A2095 D1-09 O-A2130 DA-09	SMB <u>DISQUE</u>	50773	M069018	430	45	157	280	335	10	25,5
19,5	SMB K5 <u>DISQUE</u>	51050	MO78157	377	45	138,5	169	196	8	M14 X1,5

Les marques, les croquis et les références constructeurs ne sont indiqués que pour faciliter l'identification des disques de notre fabrication

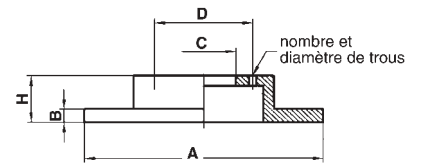

types-model-typen	ESSIEU AXLE ACHSE	<b>SAMKO</b>	origine Oem reference Entspricht	A	B	H	C	D	N	O
<b>UNIMOG</b> <b>POIDS</b> <b>LOURDS</b>										
U600(421)-U84(406) U1000-U1100(78) U1250	AV et AR <b>DISQUE</b>	50871	4164210412	374	22	22	80,5	108	10	16,5
U120/425-U150/425 U1300/425-U1500/425	AV <b>DISQUE</b>	50872	4254210012	380	38	68	145	180	8	M18X 150
600-800-1000	AV et AR <b>DISQUE</b>	51019	4174210012	374	22	22				
<b>VAN</b> <b>HOOL</b> <b>BUS</b>										
T9 ALTANO	AV <b>DISQUE</b>	50546	81508030009 81508030014	438	45	135	200	235	10	M16 X1,5
CHASSIS SCANIA	AV ET AR <b>DISQUE</b>	50597	1386686 1402272	430	45	131	208	237	10	M16 X1,5
A420-A440 EOS 200	AV ET AR <b>DISQUE</b>	50527	179241111131	406	48	175	194	215	10	M16 X1,5

Les marques, les croquis et les références constructeurs ne sont indiqués que pour faciliter l'identification des disques de notre fabrication

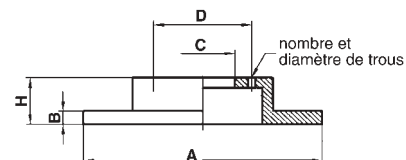

types-model-typen	ESSIEU AXLE ACHSE	<b>SAMKO</b>	origine Oem reference Entspricht	A	B	H	C	D	N	O
<b>VOLVO BUS</b>										
B10L-B12L	AV <u>DISQUE</u>	51049	3112965/3 3112965-0 8551042	438	45	126	195	235	10	M16
<b>VOLVO POIDS LOURDS</b>										
FL4 5,5 T	AV <u>DISQUE</u>	50528	6779208/5	322	30	90	132	154	6	M14
	AR <u>DISQUE</u>	50333	6779209/3	323	30	115	216	275	8	13
FL608-614 BAT 5,2	AV <u>DISQUE</u>	50528	6779208/5	322	30	90	132	154	6	M14
BAT 7,2	AR <u>DISQUE</u>	50837	6775227/9	322	30	138	216	275	8	13
	AR <u>DISQUE</u>	50529	6774686/7	322	30	90	132	154	8	M14
ABS	AR <u>DISQUE</u>	50777	6796864/4	322	30	138	216	275	8	M12
	AV <u>DISQUE</u>	51013	4719675							

Les marques, les croquis et les références constructeurs ne sont indiqués que pour faciliter l'identification des disques de notre fabrication

**SAMKO®**

6, RUE JACQUES ANQUETIL - Z.I. DE L'argentiere  
95142 garges les gonesse - B.P. 49  
telephone: 01.34 53 63 38 - Telefax 01.34 53 64 25  
E-mail : mail@samko.fr Site: www.samko.fr