



## **SCANIA**

0509

Catalogue Reference

***WEWELER-COLAERT***

tel. +32 57 346 222 / +32 57 346 227

fax. +32 57 346 208

Beneluxlaan 1-3 B 8970 Poperinge - Belgium

[info@colaert.be](mailto:info@colaert.be)



## **SCANIA : Catalogue Reference**

- 1 -index**
- 2 -info**
- 3 -vormen - formes -  
shapes - Formen**
- 4 -index types**
- 5 -catalogus - catalogue  
Katalog**
- 6 -veerstroppen - brides  
U-bolts - Federbriden**
- 7 -toebehoren - accessoires  
Zubehör**

Alle gegevens vermeld in deze catalogus werden zorgvuldig verzameld . Wij kunnen geen schadevergoedingen aanvaarden voor eventuele foutieve weergaven .

Toutes les données ont été assemblées soigneusement . Nous ne pouvons pas accepter des recours en indemnisation résultants d'une faute d'inadvertance commise lors de l'établissement du catalogue .

All data were carefully compiled . We cannot accept any claims for compensation due to errors inadvertently made in this catalogue .

Alle Daten wurden sorgfältig erarbeitet . Ersatzansprüche aufgrund von Angaben in diesem Katalog können nicht anerkannt werden .

## NL Afkortingen

|               |                                |
|---------------|--------------------------------|
| <b>Voor</b>   | : voorveer                     |
| <b>A/H</b>    | : achter-/hoofdveer + hulpveer |
| <b>Achter</b> | : achterveer                   |
| <b>H</b>      | : hulpveer                     |
| <b>Bladen</b> | : aantal bladen                |
| <b>BR</b>     | : breedte                      |
| <b>B</b>      | : lengte voor                  |
| <b>C</b>      | : lengte achter                |
| <b>D1</b>     | : busdiam voor                 |
| <b>D2</b>     | : busdiam achter               |
| <b>R ....</b> | : oog zonder bus               |
| <b>D....</b>  | : draadbus                     |
| <b>N....</b>  | : nylonbus                     |
| <b>P....</b>  | : shackle pin                  |
| <b>S....</b>  | : silentbloc                   |
| <b>PH</b>     | : pijlhoogte                   |
| <b>PAK</b>    | : pakketdikte                  |

## F Abbreviations

|               |  |
|---------------|--|
| <b>Voor</b>   | : ressort avant                          |
| <b>A/H</b>    | : ressort principal/arrière + auxiliaire |
| <b>Achter</b> | : ressort arrière                        |
| <b>H</b>      | : ressort auxiliaire                     |
| <b>Lames</b>  | : nombre de lames                        |
| <b>LRG</b>    | : largeur                                |
| <b>B</b>      | : longueur avant                         |
| <b>C</b>      | : longueur arrière                       |
| <b>D1</b>     | : diamètre intérieur des douilles, av.   |
| <b>D2</b>     | : diamètre intérieur des douilles, ar.   |
| <b>R ....</b> | : rouleau sans douille                   |
| <b>D....</b>  | : rouleau avec bague filetée             |
| <b>N....</b>  | : rouleau avec bague nylon               |
| <b>P....</b>  | : shackle pin                            |
| <b>S....</b>  | : silentbloc                             |
| <b>FL</b>     | : flèche à vide                          |
| <b>EP</b>     | : épaisseur du paquet                    |

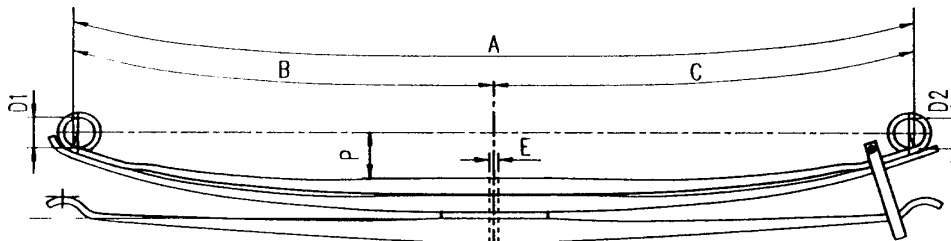

## GB Abbreviations

|               |                               |
|---------------|-------------------------------|
| <b>Voor</b>   | : front spring                |
| <b>A/H</b>    | : main/rear spring + helper   |
| <b>Achter</b> | : rear spring                 |
| <b>H</b>      | : helper                      |
| <b>Leaves</b> | : number of leaves            |
| <b>WID</b>    | : width                       |
| <b>B</b>      | : length front                |
| <b>C</b>      | : length rear                 |
| <b>D1</b>     | : inside diam of front bushes |
| <b>D2</b>     | : inside diam of rear bushes  |
| <b>R ....</b> | : eye without bush            |
| <b>D....</b>  | : threaded bushing            |
| <b>N....</b>  | : nylon bushing               |
| <b>P....</b>  | : shackle pin                 |
| <b>S....</b>  | : silentbloc                  |
| <b>FA</b>     | : free arch                   |
| <b>TH</b>     | : total height                |

## D Kurzbezeichnungen

|               |                                    |
|---------------|------------------------------------|
| <b>Voor</b>   | : Vorderfeder                      |
| <b>A/H</b>    | : Hinter-/Hauptfeder + Zusatzfeder |
| <b>Achter</b> | : Hinterfeder                      |
| <b>H</b>      | : Zusatzfeder                      |
| <b>Blatt.</b> | : Blattzahl                        |
| <b>BR</b>     | : Breite                           |
| <b>B</b>      | : Länge vorne                      |
| <b>C</b>      | : Länge hinten                     |
| <b>D1</b>     | : Büchsen diam innen vorne         |
| <b>D2</b>     | : Büchsen diam innen hinten        |
| <b>R ....</b> | : Rolle ohne Büchsen               |
| <b>D....</b>  | : Gewinde Büchsen                  |
| <b>N....</b>  | : Nylon Büchsen                    |
| <b>P....</b>  | : Shackle pin                      |
| <b>S....</b>  | : Silentbloc                       |
| <b>SP</b>     | : Sprengung unbelastet             |
| <b>PAK</b>    | : Paketdicke                       |

**A01**

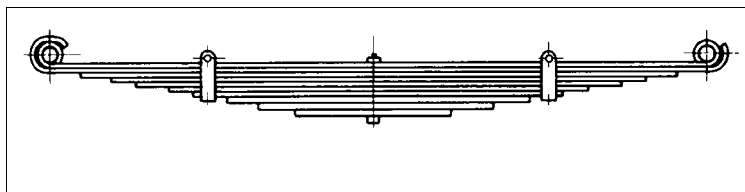

**A01S**

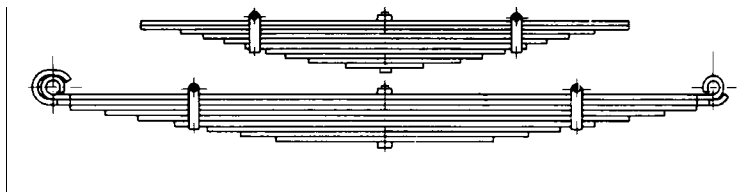

**A03s**

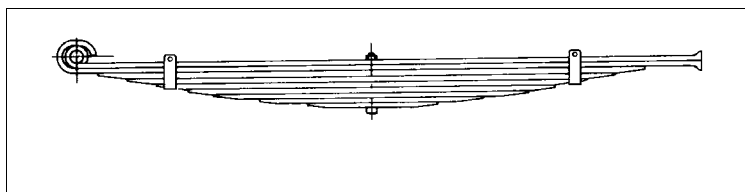

**A08**

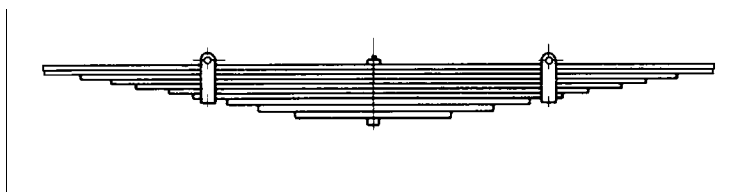

**A08R**

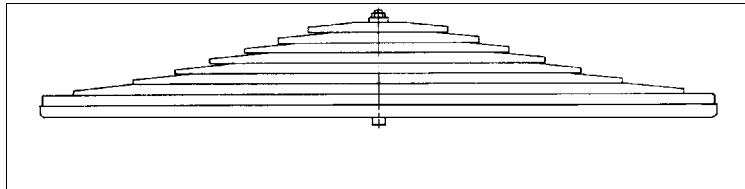

**A08ss**

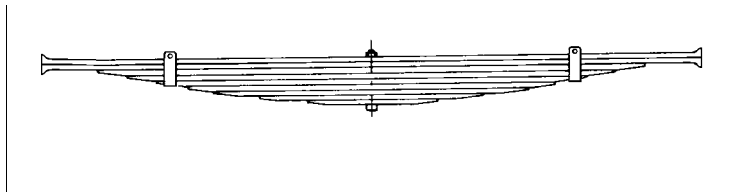

**F01**

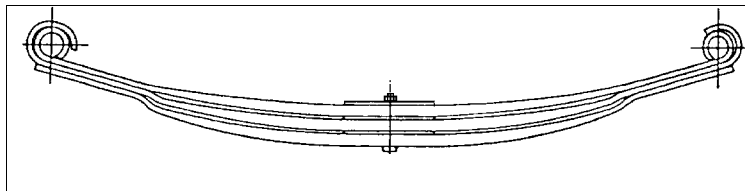

**F01A**

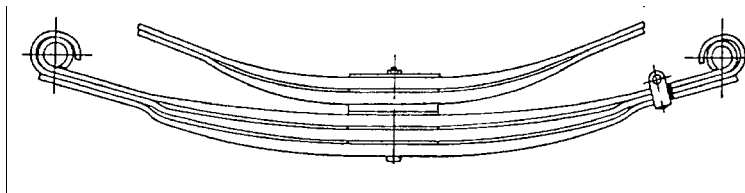

**F08**

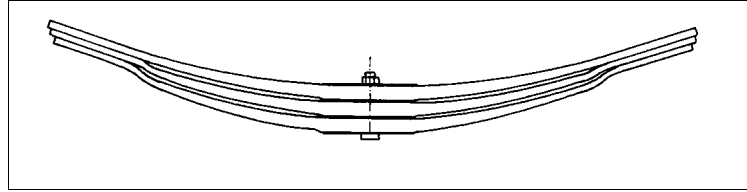

**F08R**

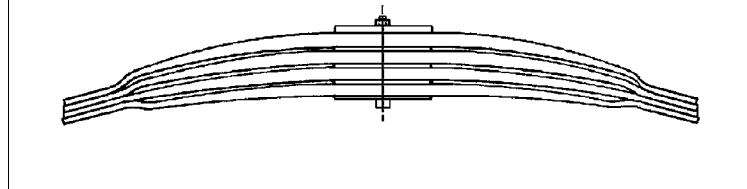

**LK1247**

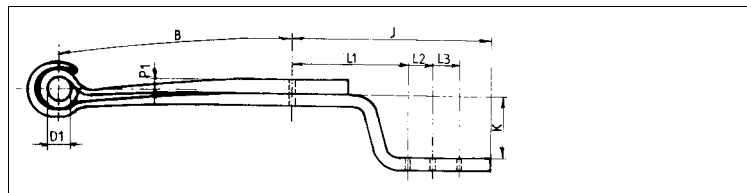

**LK4527**

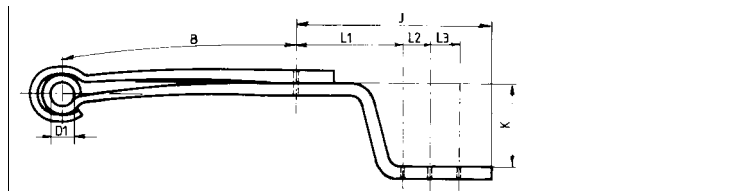

**LR0121.1**

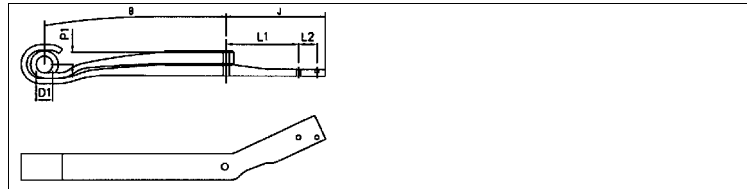

**LR0221.1**

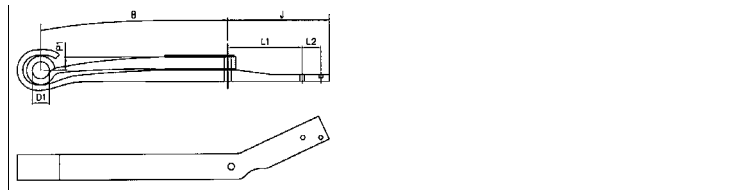

**LR0223**

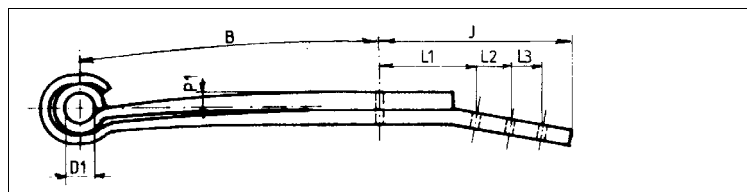

**LR3211**

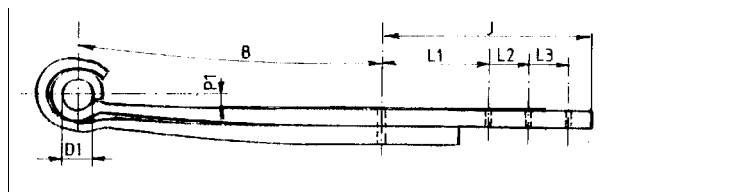

LR3221

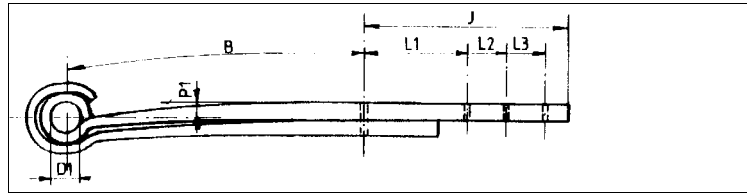

LR3241

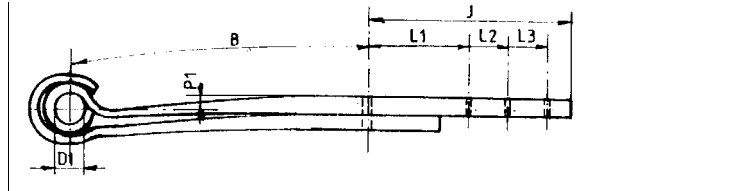

## ***Index types***

*Serie*

---

### **SCANIA**

82

---

92

---

110

---

111

---

112

---

140

---

141

---

142

---

3-TRUCK 93

---

3-TRUCK 113

---

3-TRUCK 143

---

4-TRUCK

---

4-TRUCK 94

---

4-TRUCK 114

---

4-TRUCK 124

---

4-TRUCK 144

---

| BESTELNR<br>N° COMMANDE<br>ORDER NR<br>BESTELNR | BR<br>LRG<br>WID<br>BR | BLADEN<br>LAMES<br>LEAVES<br>BLATT. | B | C | D1 | D2 | PH<br>FL<br>FA<br>SP | PAK<br>EP<br>TH<br>PAK | DETAIL | MOD | OPMERKINGEN<br>REMARQUES<br>REMARKS<br>BEMERKUNGEN |
|---|------------------------|-------------------------------------|---|---|----|----|----------------------|------------------------|--------|-----|--|
|---|------------------------|-------------------------------------|---|---|----|----|----------------------|------------------------|--------|-----|--|

**SERIE : 82****G 82 M 4X2****voor-avant-front-Vorne**

|              |    |     |     |     |     |     |     |     |           |     |  |
|--------------|----|-----|-----|-----|-----|-----|-----|-----|-----------|-----|--|
| A010T153ZA75 | 90 | 6/P | 910 | 910 | D28 | D28 | 165 | 105 | 6/15+P/15 | A01 |  |
|--------------|----|-----|-----|-----|-----|-----|-----|-----|-----------|-----|--|

**achter-arrière-rear-Hinten**

|   |              |    |     |     |     |     |     |     |    |      |            |
|---|--------------|----|-----|-----|-----|-----|-----|-----|----|------|------------|
|   | A010T166ZA   | 90 | 5/5 | 0   | 0   |     |     | 0   |    | A01S | los/séparé |
| A | A010T166ZA75 | 90 | 5   | 890 | 890 | D36 | D36 | 135 | 85 | 5/17 | A01        |
| H | A010T166HA80 | 90 | 5   | 730 | 730 | --  | --  | 90  | 75 | 5/15 | A08        |

**G 82 M 4X2A****voor-avant-front-Vorne**

|              |    |   |     |     |     |     |     |    |      |     |
|--------------|----|---|-----|-----|-----|-----|-----|----|------|-----|
| F010T177ZA75 | 90 | 2 | 910 | 910 | D28 | D28 | 130 | 66 | 2/30 | F01 |
| F010T183ZA75 | 90 | 2 | 910 | 910 | D28 | D28 | 147 | 62 | 2/28 | F01 |

**G 82 M 6X2A****voor-avant-front-Vorne**

|              |    |   |     |     |     |     |     |    |      |     |
|--------------|----|---|-----|-----|-----|-----|-----|----|------|-----|
| F010T177ZA75 | 90 | 2 | 910 | 910 | D28 | D28 | 130 | 66 | 2/30 | F01 |
| F010T183ZA75 | 90 | 2 | 910 | 910 | D28 | D28 | 147 | 62 | 2/28 | F01 |
| F010T157ZA75 | 90 | 3 | 910 | 910 | D28 | D28 | 167 | 78 | 3/23 | F01 |
| F010T159ZA75 | 90 | 3 | 910 | 910 | D28 | D28 | 162 | 80 | 3/24 | F01 |

**achter-arrière-rear-Hinten**

|              |     |   |     |     |     |    |    |    |           |        |        |
|--------------|-----|---|-----|-----|-----|----|----|----|-----------|--------|--------|
| F010T170ZA75 | 120 | 2 | 705 | 345 | S30 | -- | 43 | 86 | 2/40      | LR3211 | Lenker |
| F010T186ZA75 | 120 | 2 | 705 | 345 | S30 | -- | 47 | 89 | 1/43+1/40 | LR3211 | Lenker |



| BESTELNR<br>N° COMMANDE<br>ORDER NR<br>BESTELNR | BR<br>LRG<br>WID<br>BR | BLADEN<br>LAMES<br>LEAVES<br>BLATT. | B | C | D1 | D2 | PH<br>FL<br>FA<br>SP | PAK<br>EP<br>TH<br>PAK | DETAIL | MOD | OPMERKINGEN<br>REMARQUES<br>REMARKS<br>BEMERKUNGEN |
|---|------------------------|-------------------------------------|---|---|----|----|----------------------|------------------------|--------|-----|--|
|---|------------------------|-------------------------------------|---|---|----|----|----------------------|------------------------|--------|-----|--|

**SERIE : 82****G 82 MA 4X2A****voor-avant-front-Vorne**

|              |    |   |     |     |     |     |     |     |      |     |
|--------------|----|---|-----|-----|-----|-----|-----|-----|------|-----|
| A010T127ZA75 | 90 | 7 | 910 | 910 | D28 | D28 | 170 | 105 | 7/15 | A01 |
| F010T157ZA75 | 90 | 3 | 910 | 910 | D28 | D28 | 167 | 78  | 3/23 | F01 |

**achter-arrière-rear-Hinten**

|              |     |   |     |     |     |    |    |    |           |        |        |
|--------------|-----|---|-----|-----|-----|----|----|----|-----------|--------|--------|
| F010T170ZA75 | 120 | 2 | 705 | 345 | S30 | -- | 43 | 86 | 2/40      | LR3211 | Lenker |
| F010T186ZA75 | 120 | 2 | 705 | 345 | S30 | -- | 47 | 89 | 1/43+1/40 | LR3211 | Lenker |

**G 82 MD 6X2****voor-avant-front-Vorne**

|              |    |   |     |     |     |     |     |    |      |     |
|--------------|----|---|-----|-----|-----|-----|-----|----|------|-----|
| A010T163ZA75 | 90 | 5 | 910 | 910 | D28 | D28 | 120 | 85 | 5/17 | A01 |
|--------------|----|---|-----|-----|-----|-----|-----|----|------|-----|

**achter-arrière-rear-Hinten**

|              |    |   |     |     |     |     |    |     |      |     |
|--------------|----|---|-----|-----|-----|-----|----|-----|------|-----|
| A010T140ZA75 | 90 | 8 | 620 | 780 | D36 | D36 | 95 | 120 | 8/15 | A01 |
|--------------|----|---|-----|-----|-----|-----|----|-----|------|-----|

**P 82 H 4X2****voor-avant-front-Vorne**

|              |    |   |     |     |     |     |     |     |      |     |
|--------------|----|---|-----|-----|-----|-----|-----|-----|------|-----|
| A010T127ZA75 | 90 | 7 | 910 | 910 | D28 | D28 | 170 | 105 | 7/15 | A01 |
| A010T125ZA75 | 90 | 8 | 910 | 910 | D28 | D28 | 165 | 120 | 8/15 | A01 |
| F010T159ZA75 | 90 | 3 | 910 | 910 | D28 | D28 | 162 | 80  | 3/24 | F01 |

**achter-arrière-rear-Hinten**

|                |     |     |     |     |     |     |     |     |            |      |            |
|----------------|-----|-----|-----|-----|-----|-----|-----|-----|------------|------|------------|
| A010T120ZB75   | 100 | 11  | 760 | 760 | D36 | D36 | 140 | 145 | 1/15+10/13 | A01  |            |
| A010T160ZA     | 90  | 7/6 | 0   | 0   |     |     |     | 0   |            | A01S | los/séparé |
| A A010T160ZA75 | 90  | 7   | 890 | 890 | D36 | D36 | 165 | 105 | 7/15       | A01  |            |
| H A010T156HA80 | 90  | 6   | 730 | 730 | --  | --  | 105 | 84  | 6/14       | A08  |            |
| A010T154ZA     | 90  | 9/6 | 0   | 0   |     |     |     | 0   |            | A01S | los/séparé |
| A A010T154ZA75 | 90  | 9   | 890 | 890 | D36 | D36 | 170 | 135 | 9/15       | A01  |            |
| H A010T156HA80 | 90  | 6   | 730 | 730 | --  | --  | 105 | 84  | 6/14       | A08  |            |
| F010T126ZA75   | 100 | 4   | 760 | 760 | D36 | D36 | 117 | 98  | 4/22       | F01  |            |

| BESTELNR<br>N° COMMANDE<br>ORDER NR<br>BESTELNR | BR<br>LRG<br>WID<br>BR | BLADEN<br>LAMES<br>LEAVES<br>BLATT. | B | C | D1 | D2 | PH<br>FL<br>FA<br>SP | PAK<br>EP<br>TH<br>PAK | DETAIL | MOD | OPMERKINGEN<br>REMARQUES<br>REMARKS<br>BEMERKUNGEN |
|---|------------------------|-------------------------------------|---|---|----|----|----------------------|------------------------|--------|-----|--|
|---|------------------------|-------------------------------------|---|---|----|----|----------------------|------------------------|--------|-----|--|

**SERIE : 82**

**P 82 M 4X2**

**voor-avant-front-Vorne**

|              |    |     |     |     |     |     |     |     |           |     |
|--------------|----|-----|-----|-----|-----|-----|-----|-----|-----------|-----|
| A010T127ZA75 | 90 | 7   | 910 | 910 | D28 | D28 | 170 | 105 | 7/15      | A01 |
| A010T153ZA75 | 90 | 6/P | 910 | 910 | D28 | D28 | 165 | 105 | 6/15+P/15 | A01 |
| F010T157ZA75 | 90 | 3   | 910 | 910 | D28 | D28 | 167 | 78  | 3/23      | F01 |

**achter-arrière-rear-Hinten**

|              |    |       |     |     |     |     |     |     |           |      |            |
|--------------|----|-------|-----|-----|-----|-----|-----|-----|-----------|------|------------|
| A010T156ZB   | 90 | 7/6   | 0   | 0   |     |     |     | 0   |           | A01S | los/séparé |
| A010T156ZA75 | 90 | 6/P   | 890 | 890 | D36 | D36 | 165 | 105 | 6/15+P/15 | A01  |            |
| A010T156HA80 | 90 | 6     | 730 | 730 | --  | --  | 105 | 84  | 6/14      | A08  |            |
| F010T196ZA76 | 90 | 2/P/1 | 890 | 890 | D36 | D36 | 143 | 179 |           | F01A |            |
| F010T196ZA75 | 90 | 2     | 890 | 890 | D36 | D36 | 143 | 74  | 2/34      | F01  |            |
| F010T196HA80 | 90 | 1/P   | 730 | 730 | --  | --  | 92  | 105 | 1/34+P/68 | F08  |            |
| F010T162ZA76 | 90 | 3/P/2 | 890 | 890 | D36 | D36 | 170 | 199 |           | F01A |            |
| F010T162ZA75 | 90 | 3     | 890 | 890 | D36 | D36 | 170 | 81  | 3/24      | F01  |            |
| F010T162HA80 | 90 | 2/P   | 730 | 730 | --  | --  | 98  | 118 | 2/26+P/60 | F08  |            |

**P 82 M 4X2A**

**voor-avant-front-Vorne**

|              |    |   |     |     |     |     |     |    |      |     |
|--------------|----|---|-----|-----|-----|-----|-----|----|------|-----|
| F010T177ZA75 | 90 | 2 | 910 | 910 | D28 | D28 | 130 | 66 | 2/30 | F01 |
| F010T183ZA75 | 90 | 2 | 910 | 910 | D28 | D28 | 147 | 62 | 2/28 | F01 |
| F010T157ZA75 | 90 | 3 | 910 | 910 | D28 | D28 | 167 | 78 | 3/23 | F01 |

**achter-arrière-rear-Hinten**

|              |     |   |     |     |     |    |    |    |           |        |        |
|--------------|-----|---|-----|-----|-----|----|----|----|-----------|--------|--------|
| F010T186ZA75 | 120 | 2 | 705 | 345 | S30 | -- | 47 | 89 | 1/43+1/40 | LR3211 | Lenker |
| F010T170ZA75 | 120 | 2 | 705 | 345 | S30 | -- | 43 | 86 | 2/40      | LR3211 | Lenker |

| BESTELNR<br>N° COMMANDE<br>ORDER NR<br>BESTELNR | BR<br>LRG<br>WID<br>BR | BLADEN<br>LAMES<br>LEAVES<br>BLATT. | B | C | D1 | D2 | PH<br>FL<br>FA<br>SP | PAK<br>EP<br>TH<br>PAK | DETAIL | MOD | OPMERKINGEN<br>REMARQUES<br>REMARKS<br>BEMERKUNGEN |
|---|------------------------|-------------------------------------|---|---|----|----|----------------------|------------------------|--------|-----|--|
|---|------------------------|-------------------------------------|---|---|----|----|----------------------|------------------------|--------|-----|--|

**SERIE : 82**

**P 82 M 6X2V**

**voor-avant-front-Vorne**

|              |    |   |     |     |     |     |     |     |      |     |
|--------------|----|---|-----|-----|-----|-----|-----|-----|------|-----|
| A010T127ZA75 | 90 | 7 | 910 | 910 | D28 | D28 | 170 | 105 | 7/15 | A01 |
|--------------|----|---|-----|-----|-----|-----|-----|-----|------|-----|

**achter-arrière-rear-Hinten**

|              |    |     |     |     |     |     |     |     |      |                 |
|--------------|----|-----|-----|-----|-----|-----|-----|-----|------|-----------------|
| A010T176ZA75 | 90 | 9   | 715 | 910 | D28 | D28 | 145 | 117 | 9/13 | A01             |
| A010T174ZA75 | 90 | 9   | 907 | 713 | D28 | D28 | 145 | 117 | 9/13 | A01             |
| A010T160ZA   | 90 | 7/6 | 0   | 0   |     |     |     | 0   |      | A01S los/séparé |
| A010T160ZA75 | 90 | 7   | 890 | 890 | D36 | D36 | 165 | 105 | 7/15 | A01             |
| A010T156HA80 | 90 | 6   | 730 | 730 | --  | --  | 105 | 84  | 6/14 | A08             |

**P 82 MA 4X2**

**voor-avant-front-Vorne**

|              |    |     |     |     |     |     |     |     |           |     |
|--------------|----|-----|-----|-----|-----|-----|-----|-----|-----------|-----|
| A010T153ZA75 | 90 | 6/P | 910 | 910 | D28 | D28 | 165 | 105 | 6/15+P/15 | A01 |
| F010T159ZA75 | 90 | 3   | 910 | 910 | D28 | D28 | 162 | 80  | 3/24      | F01 |
| F010T157ZA75 | 90 | 3   | 910 | 910 | D28 | D28 | 167 | 78  | 3/23      | F01 |

**achter-arrière-rear-Hinten**

|              |    |       |     |     |     |     |     |     |           |                 |
|--------------|----|-------|-----|-----|-----|-----|-----|-----|-----------|-----------------|
| A010T156ZA   | 90 | 7/6   | 0   | 0   |     |     |     | 0   |           | A01S los/séparé |
| A010T156ZA75 | 90 | 6/P   | 890 | 890 | D36 | D36 | 165 | 105 | 6/15+P/15 | A01             |
| A010T154HA80 | 90 | 6     | 730 | 730 | --  | --  | 110 | 78  | 6/13      | A08             |
| F010T162ZA76 | 90 | 3/P/2 | 890 | 890 | D36 | D36 | 170 | 199 |           | F01A            |
| F010T162ZA75 | 90 | 3     | 890 | 890 | D36 | D36 | 170 | 81  | 3/24      | F01             |
| F010T162HA80 | 90 | 2/P   | 730 | 730 | --  | --  | 98  | 118 | 2/26+P/60 | F08             |

**P 82 MA 4X2A**

**voor-avant-front-Vorne**

|              |    |   |     |     |     |     |     |    |      |     |
|--------------|----|---|-----|-----|-----|-----|-----|----|------|-----|
| F010T177ZA75 | 90 | 2 | 910 | 910 | D28 | D28 | 130 | 66 | 2/30 | F01 |
| F010T183ZA75 | 90 | 2 | 910 | 910 | D28 | D28 | 147 | 62 | 2/28 | F01 |
| F010T157ZA75 | 90 | 3 | 910 | 910 | D28 | D28 | 167 | 78 | 3/23 | F01 |
| F010T159ZA75 | 90 | 3 | 910 | 910 | D28 | D28 | 162 | 80 | 3/24 | F01 |

**achter-arrière-rear-Hinten**

|              |     |   |     |     |     |    |    |    |           |               |
|--------------|-----|---|-----|-----|-----|----|----|----|-----------|---------------|
| F010T170ZA75 | 120 | 2 | 705 | 345 | S30 | -- | 43 | 86 | 2/40      | LR3211 Lenker |
| F010T186ZA75 | 120 | 2 | 705 | 345 | S30 | -- | 47 | 89 | 1/43+1/40 | LR3211 Lenker |

| BESTELNR<br>N° COMMANDE<br>ORDER NR<br>BESTELNR | BR<br>LRG<br>WID<br>BR | BLADEN<br>LAMES<br>LEAVES<br>BLATT. | B | C | D1 | D2 | PH<br>FL<br>FA<br>SP | PAK<br>EP<br>TH<br>PAK | DETAIL | MOD | OPMERKINGEN<br>REMARKS<br>BEMERKUNGEN |
|---|------------------------|-------------------------------------|---|---|----|----|----------------------|------------------------|--------|-----|---------------------------------------|
|---|------------------------|-------------------------------------|---|---|----|----|----------------------|------------------------|--------|-----|---------------------------------------|

**SERIE : 82****T 82 H 4X2****voor-avant-front-Vorne**

|              |    |   |     |     |     |     |     |     |      |     |
|--------------|----|---|-----|-----|-----|-----|-----|-----|------|-----|
| A010T127ZA75 | 90 | 7 | 910 | 910 | D28 | D28 | 170 | 105 | 7/15 | A01 |
| A010T125ZA75 | 90 | 8 | 910 | 910 | D28 | D28 | 165 | 120 | 8/15 | A01 |
| F010T159ZA75 | 90 | 3 | 910 | 910 | D28 | D28 | 162 | 80  | 3/24 | F01 |

**achter-arrière-rear-Hinten**

|              |     |       |     |     |     |     |     |     |            |                 |
|--------------|-----|-------|-----|-----|-----|-----|-----|-----|------------|-----------------|
| A010T120ZB75 | 100 | 11    | 760 | 760 | D36 | D36 | 140 | 145 | 1/15+10/13 | A01             |
| A010T160ZA   | 90  | 7/6   | 0   | 0   |     |     |     | 0   |            | A01S los/séparé |
| A010T160ZA75 | 90  | 7     | 890 | 890 | D36 | D36 | 165 | 105 | 7/15       | A01             |
| A010T156HA80 | 90  | 6     | 730 | 730 | --  | --  | 105 | 84  | 6/14       | A08             |
| A010T154ZA   | 90  | 9/6   | 0   | 0   |     |     |     | 0   |            | A01S los/séparé |
| A010T154ZA75 | 90  | 9     | 890 | 890 | D36 | D36 | 170 | 135 | 9/15       | A01             |
| A010T156HA80 | 90  | 6     | 730 | 730 | --  | --  | 105 | 84  | 6/14       | A08             |
| F010T126ZA75 | 100 | 4     | 760 | 760 | D36 | D36 | 117 | 98  | 4/22       | F01             |
| F010T162ZA76 | 90  | 3/P/2 | 890 | 890 | D36 | D36 | 170 | 199 |            | F01A            |
| F010T162ZA75 | 90  | 3     | 890 | 890 | D36 | D36 | 170 | 81  | 3/24       | F01             |
| F010T162HA80 | 90  | 2/P   | 730 | 730 | --  | --  | 98  | 118 | 2/26+P/60  | F08             |

**T 82 M 4X2****voor-avant-front-Vorne**

|              |    |     |     |     |     |     |     |     |           |     |
|--------------|----|-----|-----|-----|-----|-----|-----|-----|-----------|-----|
| A010T153ZA75 | 90 | 6/P | 910 | 910 | D28 | D28 | 165 | 105 | 6/15+P/15 | A01 |
| F010T157ZA75 | 90 | 3   | 910 | 910 | D28 | D28 | 167 | 78  | 3/23      | F01 |

**achter-arrière-rear-Hinten**

|              |    |       |     |     |     |     |     |     |           |                 |
|--------------|----|-------|-----|-----|-----|-----|-----|-----|-----------|-----------------|
| A010T156ZA   | 90 | 7/6   | 0   | 0   |     |     |     | 0   |           | A01S los/séparé |
| A010T156ZA75 | 90 | 6/P   | 890 | 890 | D36 | D36 | 165 | 105 | 6/15+P/15 | A01             |
| A010T154HA80 | 90 | 6     | 730 | 730 | --  | --  | 110 | 78  | 6/13      | A08             |
| F010T162ZA76 | 90 | 3/P/2 | 890 | 890 | D36 | D36 | 170 | 199 |           | F01A            |
| F010T162ZA75 | 90 | 3     | 890 | 890 | D36 | D36 | 170 | 81  | 3/24      | F01             |
| F010T162HA80 | 90 | 2/P   | 730 | 730 | --  | --  | 98  | 118 | 2/26+P/60 | F08             |

| BESTELNR<br>N° COMMANDE<br>ORDER NR<br>BESTELNR | BR<br>LRG<br>WID<br>BR | BLADEN<br>LAMES<br>LEAVES<br>BLATT. | B | C | D1 | D2 | PH<br>FL<br>FA<br>SP | PAK<br>EP<br>TH<br>PAK | DETAIL | MOD | OPMERKINGEN<br>REMARQUES<br>REMARKS<br>BEMERKUNGEN |
|---|------------------------|-------------------------------------|---|---|----|----|----------------------|------------------------|--------|-----|--|
|---|------------------------|-------------------------------------|---|---|----|----|----------------------|------------------------|--------|-----|--|

**SERIE : 92****G 92****voor-avant-front-Vorne**

|              |    |     |     |     |     |     |     |     |           |     |
|--------------|----|-----|-----|-----|-----|-----|-----|-----|-----------|-----|
| A010T163ZA75 | 90 | 5   | 910 | 910 | D28 | D28 | 120 | 85  | 5/17      | A01 |
| A010T127ZA75 | 90 | 7   | 910 | 910 | D28 | D28 | 170 | 105 | 7/15      | A01 |
| A010T153ZA75 | 90 | 6/P | 910 | 910 | D28 | D28 | 165 | 105 | 6/15+P/15 | A01 |
| A010T125ZA75 | 90 | 8   | 910 | 910 | D28 | D28 | 165 | 120 | 8/15      | A01 |
| F010T157ZA75 | 90 | 3   | 910 | 910 | D28 | D28 | 167 | 78  | 3/23      | F01 |
| F010T155ZA75 | 90 | 3   | 910 | 910 | D28 | D28 | 150 | 86  | 3/26      | F01 |
| F010T159ZA75 | 90 | 3   | 910 | 910 | D28 | D28 | 162 | 80  | 3/24      | F01 |

**achter-arrière-rear-Hinten**

|              |     |       |     |     |     |     |     |     |            |                 |
|--------------|-----|-------|-----|-----|-----|-----|-----|-----|------------|-----------------|
| A010T140ZA75 | 90  | 8     | 620 | 780 | D36 | D36 | 95  | 120 | 8/15       | A01             |
| A010T220ZA75 | 100 | 9     | 760 | 760 | D36 | D36 |     | 135 | 9/15       | A01             |
| A010T120ZB75 | 100 | 11    | 760 | 760 | D36 | D36 | 140 | 145 | 1/15+10/13 | A01             |
| A010T108ZA75 | 100 | 12    | 760 | 760 | D36 | D36 | 160 | 134 | 1/13+11/11 | A01             |
| A010T154ZB   | 90  | 9/5   | 0   | 0   |     |     |     | 0   |            | A01S los/séparé |
| A010T154ZA75 | 90  | 9     | 890 | 890 | D36 | D36 | 170 | 135 | 9/15       | A01             |
| A010T166HA80 | 90  | 5     | 730 | 730 | --  | --  | 90  | 75  | 5/15       | A08             |
| A010T154ZA   | 90  | 9/6   | 0   | 0   |     |     |     | 0   |            | A01S los/séparé |
| A010T154ZA75 | 90  | 9     | 890 | 890 | D36 | D36 | 170 | 135 | 9/15       | A01             |
| A010T156HA80 | 90  | 6     | 730 | 730 | --  | --  | 105 | 84  | 6/14       | A08             |
| A010T122ZA70 | 100 | 8     | 740 | 740 | --  | --  | 70  | 160 | 8/20       | A08R            |
| A010T118ZA70 | 100 | 10    | 740 | 740 | --  | --  | 65  | 150 | 10/15      | A08R            |
| A010Z144ZB70 | 100 | 12    | 740 | 740 | --  | --  | 75  | 180 | 12/15      | A08R            |
| F010T126ZA75 | 100 | 4     | 760 | 760 | D36 | D36 | 117 | 98  | 4/22       | F01             |
| F010T164ZA76 | 90  | 3/P/2 | 890 | 890 | D36 | D36 | 158 | 205 |            | F01A            |
| F010T164ZA75 | 90  | 3     | 890 | 890 | D36 | D36 | 158 | 87  | 3/26       | F01             |
| F010T162HA80 | 90  | 2/P   | 730 | 730 | --  | --  | 98  | 118 | 2/26+P/60  | F08             |
| F010T162ZA76 | 90  | 3/P/2 | 890 | 890 | D36 | D36 | 170 | 199 |            | F01A            |
| F010T162ZA75 | 90  | 3     | 890 | 890 | D36 | D36 | 170 | 81  | 3/24       | F01             |
| F010T162HA80 | 90  | 2/P   | 730 | 730 | --  | --  | 98  | 118 | 2/26+P/60  | F08             |
| F010T190ZA75 | 100 | 2     | 690 | 260 | S30 | --  | -42 | 90  | 2/42       | LR0223 Lenker   |
| F010T184ZA75 | 120 | 2     | 705 | 345 | S30 | --  | -63 | 89  | 1/43+1/40  | LR3221 Lenker   |
| F010T182ZA75 | 120 | 2     | 705 | 345 | S30 | --  | -62 | 86  | 2/40       | LR3221 Lenker   |

| BESTELNR<br>N° COMMANDE<br>ORDER NR<br>BESTELNR | BR<br>LRG<br>WID<br>BR | BLADEN<br>LAMES<br>LEAVES<br>BLATT. | B | C | D1 | D2 | PH<br>FL<br>FA<br>SP | PAK<br>EP<br>TH<br>PAK | DETAIL | MOD | OPMERKINGEN<br>REMARQUES<br>REMARKS<br>BEMERKUNGEN |
|---|------------------------|-------------------------------------|---|---|----|----|----------------------|------------------------|--------|-----|--|
|---|------------------------|-------------------------------------|---|---|----|----|----------------------|------------------------|--------|-----|--|

**SERIE : 92**

**P 92**

**voor-avant-front-Vorne**

|              |    |     |     |     |     |     |     |     |           |     |
|--------------|----|-----|-----|-----|-----|-----|-----|-----|-----------|-----|
| A010T163ZA75 | 90 | 5   | 910 | 910 | D28 | D28 | 120 | 85  | 5/17      | A01 |
| A010T153ZA75 | 90 | 6/P | 910 | 910 | D28 | D28 | 165 | 105 | 6/15+P/15 | A01 |
| A010T127ZA75 | 90 | 7   | 910 | 910 | D28 | D28 | 170 | 105 | 7/15      | A01 |
| A010T125ZA75 | 90 | 8   | 910 | 910 | D28 | D28 | 165 | 120 | 8/15      | A01 |
| F010T159ZA75 | 90 | 3   | 910 | 910 | D28 | D28 | 162 | 80  | 3/24      | F01 |
| F010T155ZA75 | 90 | 3   | 910 | 910 | D28 | D28 | 150 | 86  | 3/26      | F01 |
| F010T157ZA75 | 90 | 3   | 910 | 910 | D28 | D28 | 167 | 78  | 3/23      | F01 |

**achter-arrière-rear-Hinten**

|              |     |       |     |     |     |     |     |     |            |                 |
|--------------|-----|-------|-----|-----|-----|-----|-----|-----|------------|-----------------|
| A010T140ZA75 | 90  | 8     | 620 | 780 | D36 | D36 | 95  | 120 | 8/15       | A01             |
| A010T220ZA75 | 100 | 9     | 760 | 760 | D36 | D36 |     | 135 | 9/15       | A01             |
| A010T120ZB75 | 100 | 11    | 760 | 760 | D36 | D36 | 140 | 145 | 1/15+10/13 | A01             |
| A010T108ZA75 | 100 | 12    | 760 | 760 | D36 | D36 | 160 | 134 | 1/13+11/11 | A01             |
| A010T154ZB   | 90  | 9/5   | 0   | 0   |     |     |     | 0   |            | A01S los/séparé |
| A010T154ZA75 | 90  | 9     | 890 | 890 | D36 | D36 | 170 | 135 | 9/15       | A01             |
| A010T166HA80 | 90  | 5     | 730 | 730 | --  | --  | 90  | 75  | 5/15       | A08             |
| A010T154ZA   | 90  | 9/6   | 0   | 0   |     |     |     | 0   |            | A01S los/séparé |
| A010T154ZA75 | 90  | 9     | 890 | 890 | D36 | D36 | 170 | 135 | 9/15       | A01             |
| A010T156HA80 | 90  | 6     | 730 | 730 | --  | --  | 105 | 84  | 6/14       | A08             |
| A010T122ZA70 | 100 | 8     | 740 | 740 | --  | --  | 70  | 160 | 8/20       | A08R            |
| A010T118ZA70 | 100 | 10    | 740 | 740 | --  | --  | 65  | 150 | 10/15      | A08R            |
| A010Z144ZB70 | 100 | 12    | 740 | 740 | --  | --  | 75  | 180 | 12/15      | A08R            |
| F010T126ZA75 | 100 | 4     | 760 | 760 | D36 | D36 | 117 | 98  | 4/22       | F01             |
| F010T162ZA76 | 90  | 3/P/2 | 890 | 890 | D36 | D36 | 170 | 199 |            | F01A            |
| F010T162ZA75 | 90  | 3     | 890 | 890 | D36 | D36 | 170 | 81  | 3/24       | F01             |
| F010T162HA80 | 90  | 2/P   | 730 | 730 | --  | --  | 98  | 118 | 2/26+P/60  | F08             |
| F010T164ZA76 | 90  | 3/P/2 | 890 | 890 | D36 | D36 | 158 | 205 |            | F01A            |
| F010T164ZA75 | 90  | 3     | 890 | 890 | D36 | D36 | 158 | 87  | 3/26       | F01             |
| F010T162HA80 | 90  | 2/P   | 730 | 730 | --  | --  | 98  | 118 | 2/26+P/60  | F08             |
| F010T190ZA75 | 100 | 2     | 690 | 260 | S30 | --  | -42 | 90  | 2/42       | LR0223 Lenker   |
| F010T182ZA75 | 120 | 2     | 705 | 345 | S30 | --  | -62 | 86  | 2/40       | LR3221 Lenker   |
| F010T184ZA75 | 120 | 2     | 705 | 345 | S30 | --  | -63 | 89  | 1/43+1/40  | LR3221 Lenker   |

| BESTELNR<br>N° COMMANDE<br>ORDER NR<br>BESTELNR | BR<br>LRG<br>WID<br>BR | BLADEN<br>LAMES<br>LEAVES<br>BLATT. | B | C | D1 | D2 | PH<br>FL<br>FA<br>SP | PAK<br>EP<br>TH<br>PAK | DETAIL | MOD | OPMERKINGEN<br>REMARQUES<br>REMARKS<br>BEMERKUNGEN |
|---|------------------------|-------------------------------------|---|---|----|----|----------------------|------------------------|--------|-----|--|
|---|------------------------|-------------------------------------|---|---|----|----|----------------------|------------------------|--------|-----|--|

**SERIE : 92****R 92****voor-avant-front-Vorne**

|              |    |     |     |     |     |     |     |     |           |     |
|--------------|----|-----|-----|-----|-----|-----|-----|-----|-----------|-----|
| A010T163ZA75 | 90 | 5   | 910 | 910 | D28 | D28 | 120 | 85  | 5/17      | A01 |
| A010T153ZA75 | 90 | 6/P | 910 | 910 | D28 | D28 | 165 | 105 | 6/15+P/15 | A01 |
| A010T127ZA75 | 90 | 7   | 910 | 910 | D28 | D28 | 170 | 105 | 7/15      | A01 |
| A010T125ZA75 | 90 | 8   | 910 | 910 | D28 | D28 | 165 | 120 | 8/15      | A01 |
| F010T159ZA75 | 90 | 3   | 910 | 910 | D28 | D28 | 162 | 80  | 3/24      | F01 |
| F010T155ZA75 | 90 | 3   | 910 | 910 | D28 | D28 | 150 | 86  | 3/26      | F01 |
| F010T157ZA75 | 90 | 3   | 910 | 910 | D28 | D28 | 167 | 78  | 3/23      | F01 |

**achter-arrière-rear-Hinten**

|              |     |       |     |     |     |     |     |     |            |                 |
|--------------|-----|-------|-----|-----|-----|-----|-----|-----|------------|-----------------|
| A010T140ZA75 | 90  | 8     | 620 | 780 | D36 | D36 | 95  | 120 | 8/15       | A01             |
| A010T220ZA75 | 100 | 9     | 760 | 760 | D36 | D36 |     | 135 | 9/15       | A01             |
| A010T120ZB75 | 100 | 11    | 760 | 760 | D36 | D36 | 140 | 145 | 1/15+10/13 | A01             |
| A010T108ZA75 | 100 | 12    | 760 | 760 | D36 | D36 | 160 | 134 | 1/13+11/11 | A01             |
| A010T154ZB   | 90  | 9/5   | 0   | 0   |     |     |     | 0   |            | A01S los/séparé |
| A010T154ZA75 | 90  | 9     | 890 | 890 | D36 | D36 | 170 | 135 | 9/15       | A01             |
| A010T166HA80 | 90  | 5     | 730 | 730 | --  | --  | 90  | 75  | 5/15       | A08             |
| A010T154ZA   | 90  | 9/6   | 0   | 0   |     |     |     | 0   |            | A01S los/séparé |
| A010T154ZA75 | 90  | 9     | 890 | 890 | D36 | D36 | 170 | 135 | 9/15       | A01             |
| A010T156HA80 | 90  | 6     | 730 | 730 | --  | --  | 105 | 84  | 6/14       | A08             |
| A010T122ZA70 | 100 | 8     | 740 | 740 | --  | --  | 70  | 160 | 8/20       | A08R            |
| A010T118ZA70 | 100 | 10    | 740 | 740 | --  | --  | 65  | 150 | 10/15      | A08R            |
| A010Z144ZB70 | 100 | 12    | 740 | 740 | --  | --  | 75  | 180 | 12/15      | A08R            |
| F010T126ZA75 | 100 | 4     | 760 | 760 | D36 | D36 | 117 | 98  | 4/22       | F01             |
| F010T162ZA76 | 90  | 3/P/2 | 890 | 890 | D36 | D36 | 170 | 199 |            | F01A            |
| F010T162ZA75 | 90  | 3     | 890 | 890 | D36 | D36 | 170 | 81  | 3/24       | F01             |
| F010T162HA80 | 90  | 2/P   | 730 | 730 | --  | --  | 98  | 118 | 2/26+P/60  | F08             |
| F010T164ZA76 | 90  | 3/P/2 | 890 | 890 | D36 | D36 | 158 | 205 |            | F01A            |
| F010T164ZA75 | 90  | 3     | 890 | 890 | D36 | D36 | 158 | 87  | 3/26       | F01             |
| F010T162HA80 | 90  | 2/P   | 730 | 730 | --  | --  | 98  | 118 | 2/26+P/60  | F08             |
| F010T190ZA75 | 100 | 2     | 690 | 260 | S30 | --  | -42 | 90  | 2/42       | LR0223 Lenker   |
| F010T184ZA75 | 120 | 2     | 705 | 345 | S30 | --  | -63 | 89  | 1/43+1/40  | LR3221 Lenker   |
| F010T182ZA75 | 120 | 2     | 705 | 345 | S30 | --  | -62 | 86  | 2/40       | LR3221 Lenker   |

| BESTELNR<br>N° COMMANDE<br>ORDER NR<br>BESTELNR | BR<br>LRG<br>WID<br>BR | BLADEN<br>LAMES<br>LEAVES<br>BLATT. | B | C | D1 | D2 | PH<br>FL<br>FA<br>SP | PAK<br>EP<br>TH<br>PAK | DETAIL | MOD | OPMERKINGEN<br>REMARQUES<br>REMARKS<br>BEMERKUNGEN |
|---|------------------------|-------------------------------------|---|---|----|----|----------------------|------------------------|--------|-----|--|
|---|------------------------|-------------------------------------|---|---|----|----|----------------------|------------------------|--------|-----|--|

**SERIE : 92****T 92****voor-avant-front-Vorne**

|              |    |     |     |     |     |     |     |     |           |     |
|--------------|----|-----|-----|-----|-----|-----|-----|-----|-----------|-----|
| A010T153ZA75 | 90 | 6/P | 910 | 910 | D28 | D28 | 165 | 105 | 6/15+P/15 | A01 |
| A010T127ZA75 | 90 | 7   | 910 | 910 | D28 | D28 | 170 | 105 | 7/15      | A01 |
| A010T125ZA75 | 90 | 8   | 910 | 910 | D28 | D28 | 165 | 120 | 8/15      | A01 |
| F010T157ZA75 | 90 | 3   | 910 | 910 | D28 | D28 | 167 | 78  | 3/23      | F01 |
| F010T155ZA75 | 90 | 3   | 910 | 910 | D28 | D28 | 150 | 86  | 3/26      | F01 |
| F010T159ZA75 | 90 | 3   | 910 | 910 | D28 | D28 | 162 | 80  | 3/24      | F01 |

**achter-arrière-rear-Hinten**

|   |              |     |       |     |     |     |     |     |     |            |                 |
|---|--------------|-----|-------|-----|-----|-----|-----|-----|-----|------------|-----------------|
|   | A010T120ZB75 | 100 | 11    | 760 | 760 | D36 | D36 | 140 | 145 | 1/15+10/13 | A01             |
|   | A010T108ZA75 | 100 | 12    | 760 | 760 | D36 | D36 | 160 | 134 | 1/13+11/11 | A01             |
|   | A010T154ZB   | 90  | 9/5   | 0   | 0   |     |     |     | 0   |            | A01S los/séparé |
| A | A010T154ZA75 | 90  | 9     | 890 | 890 | D36 | D36 | 170 | 135 | 9/15       | A01             |
| H | A010T166HA80 | 90  | 5     | 730 | 730 | --  | --  | 90  | 75  | 5/15       | A08             |
|   | A010T154ZA   | 90  | 9/6   | 0   | 0   |     |     |     | 0   |            | A01S los/séparé |
| A | A010T154ZA75 | 90  | 9     | 890 | 890 | D36 | D36 | 170 | 135 | 9/15       | A01             |
| H | A010T156HA80 | 90  | 6     | 730 | 730 | --  | --  | 105 | 84  | 6/14       | A08             |
|   | F010T126ZA75 | 100 | 4     | 760 | 760 | D36 | D36 | 117 | 98  | 4/22       | F01             |
|   | F010T164ZA76 | 90  | 3/P/2 | 890 | 890 | D36 | D36 | 158 | 205 |            | F01A            |
| A | F010T164ZA75 | 90  | 3     | 890 | 890 | D36 | D36 | 158 | 87  | 3/26       | F01             |
| H | F010T162HA80 | 90  | 2/P   | 730 | 730 | --  | --  | 98  | 118 | 2/26+P/60  | F08             |
|   | F010T162ZA76 | 90  | 3/P/2 | 890 | 890 | D36 | D36 | 170 | 199 |            | F01A            |
| A | F010T162ZA75 | 90  | 3     | 890 | 890 | D36 | D36 | 170 | 81  | 3/24       | F01             |
| H | F010T162HA80 | 90  | 2/P   | 730 | 730 | --  | --  | 98  | 118 | 2/26+P/60  | F08             |



| BESTELNR<br>N° COMMANDE<br>ORDER NR<br>BESTELNR | BR<br>LRG<br>WID<br>BR | BLADEN<br>LAMES<br>LEAVES<br>BLATT. | B | C | D1 | D2 | PH<br>FL<br>FA<br>SP | PAK<br>EP<br>TH<br>PAK | DETAIL | MOD | OPMERKINGEN<br>REMARQUES<br>REMARKS<br>BEMERKUNGEN |
|---|------------------------|-------------------------------------|---|---|----|----|----------------------|------------------------|--------|-----|--|
|---|------------------------|-------------------------------------|---|---|----|----|----------------------|------------------------|--------|-----|--|

**SERIE : 110****L 110****voor-avant-front-Vorne**

|              |    |    |     |     |     |     |     |     |           |     |
|--------------|----|----|-----|-----|-----|-----|-----|-----|-----------|-----|
| A010T091ZA75 | 90 | 11 | 675 | 675 | D28 | D28 | 145 | 112 | 2/11+9/10 | A01 |
| A010T095ZA75 | 90 | 10 | 760 | 760 | D28 | D28 | 160 | 111 | 1/12+9/11 | A01 |

**achter-arrière-rear-Hinten**

|   |              |    |      |     |     |     |     |     |     |            |            |
|---|--------------|----|------|-----|-----|-----|-----|-----|-----|------------|------------|
| A | A010T090ZB   | 90 | 11/9 | 0   | 0   |     |     | 0   |     | A01S       | los/séparé |
| H | A010T090ZA75 | 90 | 11   | 760 | 760 | D36 | D36 | 160 | 123 | 1/13+10/11 | A01        |
| H | A010T090HA80 | 90 | 9    | 625 | 625 | --  | --  | 105 | 90  | 9/10       | A08        |
| A | A010T076ZB   | 90 | 13/8 | 0   | 0   |     |     | 0   |     | A01S       | los/séparé |
| H | A010T076ZA75 | 90 | 13   | 760 | 760 | D36 | D36 | 160 | 145 | 1/13+12/11 | A01        |
| H | A010T076KA80 | 90 | 8    | 625 | 625 | --  | --  | 115 | 80  | 8/10       | A08        |

**L 110S****voor-avant-front-Vorne**

|              |    |    |     |     |     |     |     |     |           |     |
|--------------|----|----|-----|-----|-----|-----|-----|-----|-----------|-----|
| A010T091ZA75 | 90 | 11 | 675 | 675 | D28 | D28 | 145 | 112 | 2/11+9/10 | A01 |
| A010T095ZA75 | 90 | 10 | 760 | 760 | D28 | D28 | 160 | 111 | 1/12+9/11 | A01 |

**achter-arrière-rear-Hinten**

|   |              |    |      |     |     |     |     |     |     |            |            |
|---|--------------|----|------|-----|-----|-----|-----|-----|-----|------------|------------|
| A | A010T090ZB   | 90 | 11/9 | 0   | 0   |     |     | 0   |     | A01S       | los/séparé |
| H | A010T090ZA75 | 90 | 11   | 760 | 760 | D36 | D36 | 160 | 123 | 1/13+10/11 | A01        |
| H | A010T090HA80 | 90 | 9    | 625 | 625 | --  | --  | 105 | 90  | 9/10       | A08        |
| A | A010T076ZB   | 90 | 13/8 | 0   | 0   |     |     | 0   |     | A01S       | los/séparé |
| H | A010T076ZA75 | 90 | 13   | 760 | 760 | D36 | D36 | 160 | 145 | 1/13+12/11 | A01        |
| H | A010T076KA80 | 90 | 8    | 625 | 625 | --  | --  | 115 | 80  | 8/10       | A08        |

| BESTELNR<br>N° COMMANDE<br>ORDER NR<br>BESTELNR | BR<br>LRG<br>WID<br>BR | BLADEN<br>LAMES<br>LEAVES<br>BLATT. | B | C | D1 | D2 | PH<br>FL<br>FA<br>SP | PAK<br>EP<br>TH<br>PAK | DETAIL | MOD | OPMERKINGEN<br>REMARKS<br>REMARKS<br>BEMERKUNGEN |
|---|------------------------|-------------------------------------|---|---|----|----|----------------------|------------------------|--------|-----|--|
|---|------------------------|-------------------------------------|---|---|----|----|----------------------|------------------------|--------|-----|--|

**SERIE : 110****LB 110****voor-avant-front-Vorne**

|              |    |    |     |     |     |     |     |     |           |     |
|--------------|----|----|-----|-----|-----|-----|-----|-----|-----------|-----|
| A010T095ZA75 | 90 | 10 | 760 | 760 | D28 | D28 | 160 | 111 | 1/12+9/11 | A01 |
| A010T105ZA75 | 90 | 9  | 850 | 850 | D28 | D28 | 180 | 117 | 9/13      | A01 |
| F010T161ZA75 | 90 | 3  | 850 | 850 | D28 | D28 | 155 | 80  | 3/24      | F01 |
| F010T111ZA75 | 90 | 3  | 850 | 850 | D28 | D28 | 175 | 68  | 3/20      | F01 |

**achter-arrière-rear-Hinten**

|   |              |     |       |     |     |     |     |     |     |            |                 |
|---|--------------|-----|-------|-----|-----|-----|-----|-----|-----|------------|-----------------|
|   | A010T150ZA75 | 90  | 15    | 760 | 760 | D36 | D36 | 154 | 167 | 1/13+14/11 | A01             |
|   | A010T090ZB   | 90  | 11/9  | 0   | 0   |     |     |     | 0   |            | A01S los/séparé |
| A | A010T090ZA75 | 90  | 11    | 760 | 760 | D36 | D36 | 160 | 123 | 1/13+10/11 | A01             |
| H | A010T090HA80 | 90  | 9     | 625 | 625 | --  | --  | 105 | 90  | 9/10       | A08             |
|   | F010T114ZA75 | 100 | 3     | 760 | 760 | D36 | D36 | 125 | 72  | 3/22       | F01             |
|   | F010T112AA76 | 90  | 3/P/2 | 760 | 760 | D36 | D36 | 135 | 144 |            | F01A            |
| A | F010T112ZA75 | 90  | 3     | 760 | 760 | D36 | D36 | 135 | 69  | 3/20       | F01             |
| H | F010T112KA80 | 90  | 2/P   | 625 | 625 | --  | --  | 100 | 75  | 2/21+P/30  | F08             |
|   | F010T112ZA76 | 90  | 3/P/3 | 760 | 760 | D36 | D36 | 135 | 146 |            | F01A            |
| A | F010T112ZA75 | 90  | 3     | 760 | 760 | D36 | D36 | 135 | 69  | 3/20       | F01             |
| H | F010T112HA80 | 90  | 3/P   | 625 | 625 | --  | --  | 100 | 77  | 3/17+P/20  | F08             |
|   | F010T116ZA76 | 90  | 3/P/2 | 890 | 890 | D36 | D36 | 180 | 183 |            | F01A            |
| A | F010T116ZA75 | 90  | 3     | 890 | 890 | D36 | D36 | 180 | 84  | 3/25       | F01             |
| H | F010T116HA80 | 90  | 2/P   | 750 | 750 | --  | --  | 125 | 99  | 2/25+P/20  | F08             |
|   | F010T128ZA76 | 90  | 3/P/2 | 890 | 890 | D36 | D36 | 170 | 183 |            | F01A            |
| A | F010T128ZA75 | 90  | 3     | 890 | 890 | D36 | D36 | 170 | 84  | 3/25       | F01             |
| H | F010T116HA80 | 90  | 2/P   | 750 | 750 | --  | --  | 125 | 99  | 2/25+P/20  | F08             |

| BESTELNR<br>N° COMMANDE<br>ORDER NR<br>BESTELNR | BR<br>LRG<br>WID<br>BR | BLADEN<br>LAMES<br>LEAVES<br>BLATT. | B | C | D1 | D2 | PH<br>FL<br>FA<br>SP | PAK<br>EP<br>TH<br>PAK | DETAIL | MOD | OPMERKINGEN<br>REMARKS<br>REMARKS<br>BEMERKUNGEN |
|---|------------------------|-------------------------------------|---|---|----|----|----------------------|------------------------|--------|-----|--|
|---|------------------------|-------------------------------------|---|---|----|----|----------------------|------------------------|--------|-----|--|

**SERIE : 110**

**LB 110S**

**voor-avant-front-Vorne**

|              |    |    |     |     |     |     |     |     |           |     |
|--------------|----|----|-----|-----|-----|-----|-----|-----|-----------|-----|
| A010T095ZA75 | 90 | 10 | 760 | 760 | D28 | D28 | 160 | 111 | 1/12+9/11 | A01 |
| A010T105ZA75 | 90 | 9  | 850 | 850 | D28 | D28 | 180 | 117 | 9/13      | A01 |
| F010T111ZA75 | 90 | 3  | 850 | 850 | D28 | D28 | 175 | 68  | 3/20      | F01 |
| F010T161ZA75 | 90 | 3  | 850 | 850 | D28 | D28 | 155 | 80  | 3/24      | F01 |

**achter-arrière-rear-Hinten**

|   |              |    |       |     |     |     |     |     |     |            |                 |
|---|--------------|----|-------|-----|-----|-----|-----|-----|-----|------------|-----------------|
|   | A010T150ZA75 | 90 | 15    | 760 | 760 | D36 | D36 | 154 | 167 | 1/13+14/11 | A01             |
|   | A010T090ZB   | 90 | 11/9  | 0   | 0   |     |     |     | 0   |            | A01S los/séparé |
| A | A010T090ZA75 | 90 | 11    | 760 | 760 | D36 | D36 | 160 | 123 | 1/13+10/11 | A01             |
| H | A010T090HA80 | 90 | 9     | 625 | 625 | --  | --  | 105 | 90  | 9/10       | A08             |
|   | F010T112AA76 | 90 | 3/P/2 | 760 | 760 | D36 | D36 | 135 | 144 |            | F01A            |
| A | F010T112ZA75 | 90 | 3     | 760 | 760 | D36 | D36 | 135 | 69  | 3/20       | F01             |
| H | F010T112KA80 | 90 | 2/P   | 625 | 625 | --  | --  | 100 | 75  | 2/21+P/30  | F08             |
|   | F010T112ZA76 | 90 | 3/P/3 | 760 | 760 | D36 | D36 | 135 | 146 |            | F01A            |
| A | F010T112ZA75 | 90 | 3     | 760 | 760 | D36 | D36 | 135 | 69  | 3/20       | F01             |
| H | F010T112HA80 | 90 | 3/P   | 625 | 625 | --  | --  | 100 | 77  | 3/17+P/20  | F08             |
|   | F010T128ZA76 | 90 | 3/P/2 | 890 | 890 | D36 | D36 | 170 | 183 |            | F01A            |
| A | F010T128ZA75 | 90 | 3     | 890 | 890 | D36 | D36 | 170 | 84  | 3/25       | F01             |
| H | F010T116HA80 | 90 | 2/P   | 750 | 750 | --  | --  | 125 | 99  | 2/25+P/20  | F08             |
|   | F010T116ZA76 | 90 | 3/P/2 | 890 | 890 | D36 | D36 | 180 | 183 |            | F01A            |
| A | F010T116ZA75 | 90 | 3     | 890 | 890 | D36 | D36 | 180 | 84  | 3/25       | F01             |
| H | F010T116HA80 | 90 | 2/P   | 750 | 750 | --  | --  | 125 | 99  | 2/25+P/20  | F08             |

| BESTELNR<br>N° COMMANDE<br>ORDER NR<br>BESTELNR | BR<br>LRG<br>WID<br>BR | BLADEN<br>LAMES<br>LEAVES<br>BLATT. | B | C | D1 | D2 | PH<br>FL<br>FA<br>SP | PAK<br>EP<br>TH<br>PAK | DETAIL | MOD | OPMERKINGEN<br>REMARQUES<br>REMARKS<br>BEMERKUNGEN |
|---|------------------------|-------------------------------------|---|---|----|----|----------------------|------------------------|--------|-----|--|
|---|------------------------|-------------------------------------|---|---|----|----|----------------------|------------------------|--------|-----|--|

**SERIE : 110****LBS110****voor-avant-front-Vorne**

|              |    |    |     |     |     |     |     |     |           |     |
|--------------|----|----|-----|-----|-----|-----|-----|-----|-----------|-----|
| A010T095ZA75 | 90 | 10 | 760 | 760 | D28 | D28 | 160 | 111 | 1/12+9/11 | A01 |
| A010T105ZA75 | 90 | 9  | 850 | 850 | D28 | D28 | 180 | 117 | 9/13      | A01 |
| F010T111ZA75 | 90 | 3  | 850 | 850 | D28 | D28 | 175 | 68  | 3/20      | F01 |
| F010T161ZA75 | 90 | 3  | 850 | 850 | D28 | D28 | 155 | 80  | 3/24      | F01 |

**achter-arrière-rear-Hinten**

|              |     |    |     |     |     |     |     |     |            |     |
|--------------|-----|----|-----|-----|-----|-----|-----|-----|------------|-----|
| A010T094BB75 | 90  | 14 | 760 | 760 | D36 | D36 | 160 | 156 | 1/13+13/11 | A01 |
| A010T120ZB75 | 100 | 11 | 760 | 760 | D36 | D36 | 140 | 145 | 1/15+10/13 | A01 |
| A010T108ZA75 | 100 | 12 | 760 | 760 | D36 | D36 | 160 | 134 | 1/13+11/11 | A01 |
| F010T114ZA75 | 100 | 3  | 760 | 760 | D36 | D36 | 125 | 72  | 3/22       | F01 |
| F010T126ZA75 | 100 | 4  | 760 | 760 | D36 | D36 | 117 | 98  | 4/22       | F01 |

**LBT110****voor-avant-front-Vorne**

|              |    |   |     |     |     |     |     |     |      |     |
|--------------|----|---|-----|-----|-----|-----|-----|-----|------|-----|
| A010T105ZA75 | 90 | 9 | 850 | 850 | D28 | D28 | 180 | 117 | 9/13 | A01 |
|--------------|----|---|-----|-----|-----|-----|-----|-----|------|-----|

**achter-arrière-rear-Hinten**

|              |     |    |     |     |    |    |    |     |            |      |
|--------------|-----|----|-----|-----|----|----|----|-----|------------|------|
| A010T104ZA70 | 90  | 12 | 725 | 725 | -- | -- | 25 | 170 | 2/15+10/14 | A08R |
| A010Z144ZB70 | 100 | 12 | 740 | 740 | -- | -- | 75 | 180 | 12/15      | A08R |

**LBT110S****voor-avant-front-Vorne**

|              |    |   |     |     |     |     |     |     |      |     |
|--------------|----|---|-----|-----|-----|-----|-----|-----|------|-----|
| A010T105ZA75 | 90 | 9 | 850 | 850 | D28 | D28 | 180 | 117 | 9/13 | A01 |
|--------------|----|---|-----|-----|-----|-----|-----|-----|------|-----|

**achter-arrière-rear-Hinten**

|              |     |    |     |     |    |    |    |     |            |      |
|--------------|-----|----|-----|-----|----|----|----|-----|------------|------|
| A010T104ZA70 | 90  | 12 | 725 | 725 | -- | -- | 25 | 170 | 2/15+10/14 | A08R |
| A010Z144ZB70 | 100 | 12 | 740 | 740 | -- | -- | 75 | 180 | 12/15      | A08R |

| BESTELNR<br>N° COMMANDE<br>ORDER NR<br>BESTELLNR | BR<br>LRG<br>WID<br>BR | BLADEN<br>LAMES<br>LEAVES<br>BLATT. | B | C | D1 | D2 | PH<br>FL<br>FA<br>SP | PAK<br>EP<br>TH<br>PAK | DETAIL | MOD | OPMERKINGEN<br>REMARQUES<br>REMARKS<br>BEMERKUNGEN |
|--|------------------------|-------------------------------------|---|---|----|----|----------------------|------------------------|--------|-----|--|
|--|------------------------|-------------------------------------|---|---|----|----|----------------------|------------------------|--------|-----|--|

**SERIE : 110****LS 110****voor-avant-front-Vorne**

|              |    |    |     |     |     |     |     |     |           |     |
|--------------|----|----|-----|-----|-----|-----|-----|-----|-----------|-----|
| A010T091ZA75 | 90 | 11 | 675 | 675 | D28 | D28 | 145 | 112 | 2/11+9/10 | A01 |
| A010T109ZA75 | 90 | 8  | 850 | 850 | D28 | D28 | 180 | 104 | 8/13      | A01 |
| A010T105ZA75 | 90 | 9  | 850 | 850 | D28 | D28 | 180 | 117 | 9/13      | A01 |

**achter-arrière-rear-Hinten**

|              |     |    |     |     |     |     |     |     |            |     |
|--------------|-----|----|-----|-----|-----|-----|-----|-----|------------|-----|
| A010T094BB75 | 90  | 14 | 760 | 760 | D36 | D36 | 160 | 156 | 1/13+13/11 | A01 |
| A010T120ZB75 | 100 | 11 | 760 | 760 | D36 | D36 | 140 | 145 | 1/15+10/13 | A01 |
| A010T108ZA75 | 100 | 12 | 760 | 760 | D36 | D36 | 160 | 134 | 1/13+11/11 | A01 |

**LT 110S****voor-avant-front-Vorne**

|              |    |   |     |     |     |     |     |     |      |     |
|--------------|----|---|-----|-----|-----|-----|-----|-----|------|-----|
| A010T105ZA75 | 90 | 9 | 850 | 850 | D28 | D28 | 180 | 117 | 9/13 | A01 |
|--------------|----|---|-----|-----|-----|-----|-----|-----|------|-----|

**achter-arrière-rear-Hinten**

|              |     |    |     |     |    |    |    |     |            |      |
|--------------|-----|----|-----|-----|----|----|----|-----|------------|------|
| A010T104ZA70 | 90  | 12 | 725 | 725 | -- | -- | 25 | 170 | 2/15+10/14 | A08R |
| A010T122ZA70 | 100 | 8  | 740 | 740 | -- | -- | 70 | 160 | 8/20       | A08R |
| A010Z144ZB70 | 100 | 12 | 740 | 740 | -- | -- | 75 | 180 | 12/15      | A08R |

| BESTELNR<br>N° COMMANDE<br>ORDER NR<br>BESTELNR | BR<br>LRG<br>WID<br>BR | BLADEN<br>LAMES<br>LEAVES<br>BLATT. | B | C | D1 | D2 | PH<br>FL<br>FA<br>SP | PAK<br>EP<br>TH<br>PAK | DETAIL | MOD | OPMERKINGEN<br>REMARQUES<br>REMARKS<br>BEMERKUNGEN |
|---|------------------------|-------------------------------------|---|---|----|----|----------------------|------------------------|--------|-----|--|
|---|------------------------|-------------------------------------|---|---|----|----|----------------------|------------------------|--------|-----|--|

**SERIE : 111****LB 111****voor-avant-front-Vorne**

|              |    |   |     |     |     |     |     |    |      |     |
|--------------|----|---|-----|-----|-----|-----|-----|----|------|-----|
| F010T111ZA75 | 90 | 3 | 850 | 850 | D28 | D28 | 175 | 68 | 3/20 | F01 |
| F010T161ZA75 | 90 | 3 | 850 | 850 | D28 | D28 | 155 | 80 | 3/24 | F01 |

**achter-arrière-rear-Hinten**

|   |              |    |       |     |     |     |     |     |     |           |      |
|---|--------------|----|-------|-----|-----|-----|-----|-----|-----|-----------|------|
| A | F010T112AA76 | 90 | 3/P/2 | 760 | 760 | D36 | D36 | 135 | 144 |           | F01A |
| H | F010T112ZA75 | 90 | 3     | 760 | 760 | D36 | D36 | 135 | 69  | 3/20      | F01  |
| H | F010T112KA80 | 90 | 2/P   | 625 | 625 | --  | --  | 100 | 75  | 2/21+P/30 | F08  |
| A | F010T112ZA76 | 90 | 3/P/3 | 760 | 760 | D36 | D36 | 135 | 146 |           | F01A |
| H | F010T112ZA75 | 90 | 3     | 760 | 760 | D36 | D36 | 135 | 69  | 3/20      | F01  |
| H | F010T112HA80 | 90 | 3/P   | 625 | 625 | --  | --  | 100 | 77  | 3/17+P/20 | F08  |
| A | F010T116ZA76 | 90 | 3/P/2 | 890 | 890 | D36 | D36 | 180 | 183 |           | F01A |
| H | F010T116ZA75 | 90 | 3     | 890 | 890 | D36 | D36 | 180 | 84  | 3/25      | F01  |
| H | F010T116HA80 | 90 | 2/P   | 750 | 750 | --  | --  | 125 | 99  | 2/25+P/20 | F08  |
| A | F010T128ZA76 | 90 | 3/P/2 | 890 | 890 | D36 | D36 | 170 | 183 |           | F01A |
| H | F010T128ZA75 | 90 | 3     | 890 | 890 | D36 | D36 | 170 | 84  | 3/25      | F01  |
| H | F010T116HA80 | 90 | 2/P   | 750 | 750 | --  | --  | 125 | 99  | 2/25+P/20 | F08  |

**LB 111S****voor-avant-front-Vorne**

|              |    |   |     |     |     |     |     |    |      |     |
|--------------|----|---|-----|-----|-----|-----|-----|----|------|-----|
| F010T111ZA75 | 90 | 3 | 850 | 850 | D28 | D28 | 175 | 68 | 3/20 | F01 |
| F010T161ZA75 | 90 | 3 | 850 | 850 | D28 | D28 | 155 | 80 | 3/24 | F01 |

**achter-arrière-rear-Hinten**

|   |              |    |       |     |     |     |     |     |     |           |      |
|---|--------------|----|-------|-----|-----|-----|-----|-----|-----|-----------|------|
| A | F010T112AA76 | 90 | 3/P/2 | 760 | 760 | D36 | D36 | 135 | 144 |           | F01A |
| H | F010T112ZA75 | 90 | 3     | 760 | 760 | D36 | D36 | 135 | 69  | 3/20      | F01  |
| H | F010T112KA80 | 90 | 2/P   | 625 | 625 | --  | --  | 100 | 75  | 2/21+P/30 | F08  |
| A | F010T112ZA76 | 90 | 3/P/3 | 760 | 760 | D36 | D36 | 135 | 146 |           | F01A |
| H | F010T112ZA75 | 90 | 3     | 760 | 760 | D36 | D36 | 135 | 69  | 3/20      | F01  |
| H | F010T112HA80 | 90 | 3/P   | 625 | 625 | --  | --  | 100 | 77  | 3/17+P/20 | F08  |
| A | F010T116ZA76 | 90 | 3/P/2 | 890 | 890 | D36 | D36 | 180 | 183 |           | F01A |
| H | F010T116ZA75 | 90 | 3     | 890 | 890 | D36 | D36 | 180 | 84  | 3/25      | F01  |
| H | F010T116HA80 | 90 | 2/P   | 750 | 750 | --  | --  | 125 | 99  | 2/25+P/20 | F08  |
| A | F010T128ZA76 | 90 | 3/P/2 | 890 | 890 | D36 | D36 | 170 | 183 |           | F01A |
| H | F010T128ZA75 | 90 | 3     | 890 | 890 | D36 | D36 | 170 | 84  | 3/25      | F01  |
| H | F010T116HA80 | 90 | 2/P   | 750 | 750 | --  | --  | 125 | 99  | 2/25+P/20 | F08  |

| BESTELNR<br>N° COMMANDE<br>ORDER NR<br>BESTELNR | BR<br>LRG<br>WID<br>BR | BLADEN<br>LAMES<br>LEAVES<br>BLATT. | B | C | D1 | D2 | PH<br>FL<br>FA<br>SP | PAK<br>EP<br>TH<br>PAK | DETAIL | MOD | OPMERKINGEN<br>REMARKS<br>BEMERKUNGEN |
|---|------------------------|-------------------------------------|---|---|----|----|----------------------|------------------------|--------|-----|---------------------------------------|
|---|------------------------|-------------------------------------|---|---|----|----|----------------------|------------------------|--------|-----|---------------------------------------|

**SERIE : 111****LBS111****voor-avant-front-Vorne**

|              |    |   |     |     |     |     |     |     |      |     |
|--------------|----|---|-----|-----|-----|-----|-----|-----|------|-----|
| A010T109ZA75 | 90 | 8 | 850 | 850 | D28 | D28 | 180 | 104 | 8/13 | A01 |
| A010T105ZA75 | 90 | 9 | 850 | 850 | D28 | D28 | 180 | 117 | 9/13 | A01 |
| F010T161ZA75 | 90 | 3 | 850 | 850 | D28 | D28 | 155 | 80  | 3/24 | F01 |
| F010T111ZA75 | 90 | 3 | 850 | 850 | D28 | D28 | 175 | 68  | 3/20 | F01 |

**achter-arrière-rear-Hinten**

|              |     |    |     |     |     |     |     |     |            |     |
|--------------|-----|----|-----|-----|-----|-----|-----|-----|------------|-----|
| A010T120ZB75 | 100 | 11 | 760 | 760 | D36 | D36 | 140 | 145 | 1/15+10/13 | A01 |
| A010T108ZA75 | 100 | 12 | 760 | 760 | D36 | D36 | 160 | 134 | 1/13+11/11 | A01 |
| F010T114ZA75 | 100 | 3  | 760 | 760 | D36 | D36 | 125 | 72  | 3/22       | F01 |
| F010T126ZA75 | 100 | 4  | 760 | 760 | D36 | D36 | 117 | 98  | 4/22       | F01 |

**LBT111****voor-avant-front-Vorne**

|              |    |   |     |     |     |     |     |     |      |     |
|--------------|----|---|-----|-----|-----|-----|-----|-----|------|-----|
| A010T109ZA75 | 90 | 8 | 850 | 850 | D28 | D28 | 180 | 104 | 8/13 | A01 |
| A010T105ZA75 | 90 | 9 | 850 | 850 | D28 | D28 | 180 | 117 | 9/13 | A01 |

**achter-arrière-rear-Hinten**

|              |     |    |     |     |    |    |    |     |       |      |
|--------------|-----|----|-----|-----|----|----|----|-----|-------|------|
| A010T122ZA70 | 100 | 8  | 740 | 740 | -- | -- | 70 | 160 | 8/20  | A08R |
| A010Z144ZB70 | 100 | 12 | 740 | 740 | -- | -- | 75 | 180 | 12/15 | A08R |

| BESTELNR<br>N° COMMANDE<br>ORDER NR<br>BESTELNR | BR<br>LRG<br>WID<br>BR | BLADEN<br>LAMES<br>LEAVES<br>BLATT. | B | C | D1 | D2 | PH<br>FL<br>FA<br>SP | PAK<br>EP<br>TH<br>PAK | DETAIL | MOD | OPMERKINGEN<br>REMARQUES<br>REMARKS<br>BEMERKUNGEN |
|---|------------------------|-------------------------------------|---|---|----|----|----------------------|------------------------|--------|-----|--|
|---|------------------------|-------------------------------------|---|---|----|----|----------------------|------------------------|--------|-----|--|

**SERIE : 112****P 112 E 6X4****voor-avant-front-Vorne**

|              |    |   |     |     |     |     |     |     |      |     |
|--------------|----|---|-----|-----|-----|-----|-----|-----|------|-----|
| A010T125ZA75 | 90 | 8 | 910 | 910 | D28 | D28 | 165 | 120 | 8/15 | A01 |
|--------------|----|---|-----|-----|-----|-----|-----|-----|------|-----|

**achter-arrière-rear-Hinten**

|              |     |    |     |     |    |    |    |     |       |      |
|--------------|-----|----|-----|-----|----|----|----|-----|-------|------|
| A010T124ZA70 | 100 | 10 | 740 | 740 | -- | -- | 70 | 200 | 10/20 | A08R |
|--------------|-----|----|-----|-----|----|----|----|-----|-------|------|

**P 112 H 4X2****voor-avant-front-Vorne**

|              |    |   |     |     |     |     |     |     |      |     |
|--------------|----|---|-----|-----|-----|-----|-----|-----|------|-----|
| A010T127ZA75 | 90 | 7 | 910 | 910 | D28 | D28 | 170 | 105 | 7/15 | A01 |
|--------------|----|---|-----|-----|-----|-----|-----|-----|------|-----|

|              |    |   |     |     |     |     |     |     |      |     |
|--------------|----|---|-----|-----|-----|-----|-----|-----|------|-----|
| A010T125ZA75 | 90 | 8 | 910 | 910 | D28 | D28 | 165 | 120 | 8/15 | A01 |
|--------------|----|---|-----|-----|-----|-----|-----|-----|------|-----|

|              |    |   |     |     |     |     |     |    |      |     |
|--------------|----|---|-----|-----|-----|-----|-----|----|------|-----|
| F010T159ZA75 | 90 | 3 | 910 | 910 | D28 | D28 | 162 | 80 | 3/24 | F01 |
|--------------|----|---|-----|-----|-----|-----|-----|----|------|-----|

|              |    |   |     |     |     |     |     |    |      |     |
|--------------|----|---|-----|-----|-----|-----|-----|----|------|-----|
| F010T155ZA75 | 90 | 3 | 910 | 910 | D28 | D28 | 150 | 86 | 3/26 | F01 |
|--------------|----|---|-----|-----|-----|-----|-----|----|------|-----|

**achter-arrière-rear-Hinten**

|   |              |    |       |     |     |     |     |     |     |           |            |
|---|--------------|----|-------|-----|-----|-----|-----|-----|-----|-----------|------------|
|   | A010T154ZA   | 90 | 9/6   | 0   | 0   |     |     | 0   |     | A01S      | los/séparé |
| A | A010T154ZA75 | 90 | 9     | 890 | 890 | D36 | D36 | 170 | 135 | 9/15      | A01        |
| H | A010T156HA80 | 90 | 6     | 730 | 730 | --  | --  | 105 | 84  | 6/14      | A08        |
|   | F010T162ZA76 | 90 | 3/P/2 | 890 | 890 | D36 | D36 | 170 | 199 |           | F01A       |
| A | F010T162ZA75 | 90 | 3     | 890 | 890 | D36 | D36 | 170 | 81  | 3/24      | F01        |
| H | F010T162HA80 | 90 | 2/P   | 730 | 730 | --  | --  | 98  | 118 | 2/26+P/60 | F08        |
|   | F010T164ZA76 | 90 | 3/P/2 | 890 | 890 | D36 | D36 | 158 | 205 |           | F01A       |
| A | F010T164ZA75 | 90 | 3     | 890 | 890 | D36 | D36 | 158 | 87  | 3/26      | F01        |
| H | F010T162HA80 | 90 | 2/P   | 730 | 730 | --  | --  | 98  | 118 | 2/26+P/60 | F08        |

**P 112 H 6X2****voor-avant-front-Vorne**

|              |    |   |     |     |     |     |     |     |      |     |
|--------------|----|---|-----|-----|-----|-----|-----|-----|------|-----|
| A010T127ZA75 | 90 | 7 | 910 | 910 | D28 | D28 | 170 | 105 | 7/15 | A01 |
|--------------|----|---|-----|-----|-----|-----|-----|-----|------|-----|

|              |    |   |     |     |     |     |     |     |      |     |
|--------------|----|---|-----|-----|-----|-----|-----|-----|------|-----|
| A010T125ZA75 | 90 | 8 | 910 | 910 | D28 | D28 | 165 | 120 | 8/15 | A01 |
|--------------|----|---|-----|-----|-----|-----|-----|-----|------|-----|

|              |    |   |     |     |     |     |     |    |      |     |
|--------------|----|---|-----|-----|-----|-----|-----|----|------|-----|
| F010T159ZA75 | 90 | 3 | 910 | 910 | D28 | D28 | 162 | 80 | 3/24 | F01 |
|--------------|----|---|-----|-----|-----|-----|-----|----|------|-----|

|              |    |   |     |     |     |     |     |    |      |     |
|--------------|----|---|-----|-----|-----|-----|-----|----|------|-----|
| F010T155ZA75 | 90 | 3 | 910 | 910 | D28 | D28 | 150 | 86 | 3/26 | F01 |
|--------------|----|---|-----|-----|-----|-----|-----|----|------|-----|

**achter-arrière-rear-Hinten**

|              |     |    |     |     |     |     |     |     |            |     |
|--------------|-----|----|-----|-----|-----|-----|-----|-----|------------|-----|
| A010T120ZB75 | 100 | 11 | 760 | 760 | D36 | D36 | 140 | 145 | 1/15+10/13 | A01 |
|--------------|-----|----|-----|-----|-----|-----|-----|-----|------------|-----|

|              |     |   |     |     |     |     |     |    |      |     |
|--------------|-----|---|-----|-----|-----|-----|-----|----|------|-----|
| F010T126ZA75 | 100 | 4 | 760 | 760 | D36 | D36 | 117 | 98 | 4/22 | F01 |
|--------------|-----|---|-----|-----|-----|-----|-----|----|------|-----|



| BESTELNR<br>N° COMMANDE<br>ORDER NR<br>BESTELNR | BR<br>LRG<br>WID<br>BR | BLADEN<br>LAMES<br>LEAVES<br>BLATT. | B | C | D1 | D2 | PH<br>FL<br>FA<br>SP | PAK<br>EP<br>TH<br>PAK | DETAIL | MOD | OPMERKINGEN<br>REMARQUES<br>REMARKS<br>BEMERKUNGEN |
|---|------------------------|-------------------------------------|---|---|----|----|----------------------|------------------------|--------|-----|--|
|---|------------------------|-------------------------------------|---|---|----|----|----------------------|------------------------|--------|-----|--|

**SERIE : 112****P 112 H 6X2V****voor-avant-front-Vorne**

|              |    |   |     |     |     |     |     |     |      |     |
|--------------|----|---|-----|-----|-----|-----|-----|-----|------|-----|
| A010T125ZA75 | 90 | 8 | 910 | 910 | D28 | D28 | 165 | 120 | 8/15 | A01 |
|--------------|----|---|-----|-----|-----|-----|-----|-----|------|-----|

**achter-arrière-rear-Hinten**

|              |    |   |     |     |     |     |     |     |      |     |
|--------------|----|---|-----|-----|-----|-----|-----|-----|------|-----|
| A010T176ZA75 | 90 | 9 | 715 | 910 | D28 | D28 | 145 | 117 | 9/13 | A01 |
|--------------|----|---|-----|-----|-----|-----|-----|-----|------|-----|

|              |    |   |     |     |     |     |     |     |      |     |
|--------------|----|---|-----|-----|-----|-----|-----|-----|------|-----|
| A010T174ZA75 | 90 | 9 | 907 | 713 | D28 | D28 | 145 | 117 | 9/13 | A01 |
|--------------|----|---|-----|-----|-----|-----|-----|-----|------|-----|

|              |    |     |     |     |     |     |     |     |      |      |            |
|--------------|----|-----|-----|-----|-----|-----|-----|-----|------|------|------------|
| A010T160ZA   | 90 | 7/6 | 0   | 0   |     |     |     | 0   |      | A01S | los/séparé |
| A010T160ZA75 | 90 | 7   | 890 | 890 | D36 | D36 | 165 | 105 | 7/15 | A01  |            |
| A010T156HA80 | 90 | 6   | 730 | 730 | --  | --  | 105 | 84  | 6/14 | A08  |            |

**P 112 H 6X4****voor-avant-front-Vorne**

|              |    |   |     |     |     |     |     |     |      |     |
|--------------|----|---|-----|-----|-----|-----|-----|-----|------|-----|
| A010T127ZA75 | 90 | 7 | 910 | 910 | D28 | D28 | 170 | 105 | 7/15 | A01 |
|--------------|----|---|-----|-----|-----|-----|-----|-----|------|-----|

**achter-arrière-rear-Hinten**

|              |     |   |     |     |    |    |    |     |      |      |
|--------------|-----|---|-----|-----|----|----|----|-----|------|------|
| A010T122ZA70 | 100 | 8 | 740 | 740 | -- | -- | 70 | 160 | 8/20 | A08R |
|--------------|-----|---|-----|-----|----|----|----|-----|------|------|

|              |     |    |     |     |    |    |    |     |       |      |
|--------------|-----|----|-----|-----|----|----|----|-----|-------|------|
| A010Z144ZB70 | 100 | 12 | 740 | 740 | -- | -- | 75 | 180 | 12/15 | A08R |
|--------------|-----|----|-----|-----|----|----|----|-----|-------|------|

**P 112 H 8X2****voor-avant-front-Vorne**

|              |    |   |     |     |     |     |     |     |      |     |
|--------------|----|---|-----|-----|-----|-----|-----|-----|------|-----|
| A010T176ZA75 | 90 | 9 | 715 | 910 | D28 | D28 | 145 | 117 | 9/13 | A01 |
|--------------|----|---|-----|-----|-----|-----|-----|-----|------|-----|

|              |    |   |     |     |     |     |     |     |      |     |
|--------------|----|---|-----|-----|-----|-----|-----|-----|------|-----|
| A010T174ZA75 | 90 | 9 | 907 | 713 | D28 | D28 | 145 | 117 | 9/13 | A01 |
|--------------|----|---|-----|-----|-----|-----|-----|-----|------|-----|

**achter-arrière-rear-Hinten**

|              |     |    |     |     |     |     |     |     |            |     |
|--------------|-----|----|-----|-----|-----|-----|-----|-----|------------|-----|
| A010T120ZB75 | 100 | 11 | 760 | 760 | D36 | D36 | 140 | 145 | 1/15+10/13 | A01 |
|--------------|-----|----|-----|-----|-----|-----|-----|-----|------------|-----|

| BESTELNR<br>N° COMMANDE<br>ORDER NR<br>BESTELNR | BR<br>LRG<br>WID<br>BR | BLADEN<br>LAMES<br>LEAVES<br>BLATT. | B | C | D1 | D2 | PH<br>FL<br>FA<br>SP | PAK<br>EP<br>TH<br>PAK | DETAIL | MOD | OPMERKINGEN<br>REMARQUES<br>REMARKS<br>BEMERKUNGEN |
|---|------------------------|-------------------------------------|---|---|----|----|----------------------|------------------------|--------|-----|--|
|---|------------------------|-------------------------------------|---|---|----|----|----------------------|------------------------|--------|-----|--|

**SERIE : 112**

**P 112 H 8X4**

**voor-avant-front-Vorne**

|              |    |   |     |     |     |     |     |     |      |     |
|--------------|----|---|-----|-----|-----|-----|-----|-----|------|-----|
| A010T176ZA75 | 90 | 9 | 715 | 910 | D28 | D28 | 145 | 117 | 9/13 | A01 |
| A010T174ZA75 | 90 | 9 | 907 | 713 | D28 | D28 | 145 | 117 | 9/13 | A01 |

**achter-arrière-rear-Hinten**

|              |     |   |     |     |    |    |    |     |      |      |
|--------------|-----|---|-----|-----|----|----|----|-----|------|------|
| A010T122ZA70 | 100 | 8 | 740 | 740 | -- | -- | 70 | 160 | 8/20 | A08R |
|--------------|-----|---|-----|-----|----|----|----|-----|------|------|

**P 112 M 4X2**

**voor-avant-front-Vorne**

|              |    |   |     |     |     |     |     |     |      |     |
|--------------|----|---|-----|-----|-----|-----|-----|-----|------|-----|
| A010T127ZA75 | 90 | 7 | 910 | 910 | D28 | D28 | 170 | 105 | 7/15 | A01 |
| F010T159ZA75 | 90 | 3 | 910 | 910 | D28 | D28 | 162 | 80  | 3/24 | F01 |

**achter-arrière-rear-Hinten**

|                |    |       |     |     |     |     |     |     |           |      |            |
|----------------|----|-------|-----|-----|-----|-----|-----|-----|-----------|------|------------|
| A010T156ZA     | 90 | 7/6   | 0   | 0   |     |     |     | 0   |           | A01S | los/séparé |
| A010T156ZA75   | 90 | 6/P   | 890 | 890 | D36 | D36 | 165 | 105 | 6/15+P/15 | A01  |            |
| H A010T154HA80 | 90 | 6     | 730 | 730 | --  | --  | 110 | 78  | 6/13      | A08  |            |
| F010T162ZA76   | 90 | 3/P/2 | 890 | 890 | D36 | D36 | 170 | 199 |           | F01A |            |
| A F010T162ZA75 | 90 | 3     | 890 | 890 | D36 | D36 | 170 | 81  | 3/24      | F01  |            |
| H F010T162HA80 | 90 | 2/P   | 730 | 730 | --  | --  | 98  | 118 | 2/26+P/60 | F08  |            |

**P 112 M 4X2A**

**voor-avant-front-Vorne**

|              |    |   |     |     |     |     |     |    |      |     |
|--------------|----|---|-----|-----|-----|-----|-----|----|------|-----|
| F010T159ZA75 | 90 | 3 | 910 | 910 | D28 | D28 | 162 | 80 | 3/24 | F01 |
|--------------|----|---|-----|-----|-----|-----|-----|----|------|-----|

**achter-arrière-rear-Hinten**

|              |     |   |     |     |     |    |    |    |           |        |        |
|--------------|-----|---|-----|-----|-----|----|----|----|-----------|--------|--------|
| F010T186ZA75 | 120 | 2 | 705 | 345 | S30 | -- | 47 | 89 | 1/43+1/40 | LR3211 | Lenker |
| F010T170ZA75 | 120 | 2 | 705 | 345 | S30 | -- | 43 | 86 | 2/40      | LR3211 | Lenker |

| BESTELNR<br>N° COMMANDE<br>ORDER NR<br>BESTELNR | BR<br>LRG<br>WID<br>BR | BLADEN<br>LAMES<br>LEAVES<br>BLATT. | B | C | D1 | D2 | PH<br>FL<br>FA<br>SP | PAK<br>EP<br>TH<br>PAK | DETAIL | MOD | OPMERKINGEN<br>REMARQUES<br>REMARKS<br>BEMERKUNGEN |
|---|------------------------|-------------------------------------|---|---|----|----|----------------------|------------------------|--------|-----|--|
|---|------------------------|-------------------------------------|---|---|----|----|----------------------|------------------------|--------|-----|--|

**SERIE : 112****P 112 M 6X2A****voor-avant-front-Vorne**

|              |    |   |     |     |     |     |     |    |      |     |
|--------------|----|---|-----|-----|-----|-----|-----|----|------|-----|
| F010T157ZA75 | 90 | 3 | 910 | 910 | D28 | D28 | 167 | 78 | 3/23 | F01 |
| F010T159ZA75 | 90 | 3 | 910 | 910 | D28 | D28 | 162 | 80 | 3/24 | F01 |

**achter-arrière-rear-Hinten**

|              |     |   |     |     |     |    |    |    |           |        |        |
|--------------|-----|---|-----|-----|-----|----|----|----|-----------|--------|--------|
| F010T170ZA75 | 120 | 2 | 705 | 345 | S30 | -- | 43 | 86 | 2/40      | LR3211 | Lenker |
| F010T186ZA75 | 120 | 2 | 705 | 345 | S30 | -- | 47 | 89 | 1/43+1/40 | LR3211 | Lenker |

**P 112 M 6X4****voor-avant-front-Vorne**

|              |    |   |     |     |     |     |     |     |      |     |
|--------------|----|---|-----|-----|-----|-----|-----|-----|------|-----|
| A010T127ZA75 | 90 | 7 | 910 | 910 | D28 | D28 | 170 | 105 | 7/15 | A01 |
|--------------|----|---|-----|-----|-----|-----|-----|-----|------|-----|

**achter-arrière-rear-Hinten**

|              |    |   |     |     |     |     |    |     |      |     |
|--------------|----|---|-----|-----|-----|-----|----|-----|------|-----|
| A010T140ZA75 | 90 | 8 | 620 | 780 | D36 | D36 | 95 | 120 | 8/15 | A01 |
|--------------|----|---|-----|-----|-----|-----|----|-----|------|-----|

**P 112 MA 4X2****voor-avant-front-Vorne**

|              |    |   |     |     |     |     |     |     |      |     |
|--------------|----|---|-----|-----|-----|-----|-----|-----|------|-----|
| A010T127ZA75 | 90 | 7 | 910 | 910 | D28 | D28 | 170 | 105 | 7/15 | A01 |
| F010T159ZA75 | 90 | 3 | 910 | 910 | D28 | D28 | 162 | 80  | 3/24 | F01 |

**achter-arrière-rear-Hinten**

|   |              |    |       |     |     |     |     |     |     |           |            |
|---|--------------|----|-------|-----|-----|-----|-----|-----|-----|-----------|------------|
|   | A010T156ZB   | 90 | 7/6   | 0   | 0   |     |     | 0   |     | A01S      | los/séparé |
| A | A010T156ZA75 | 90 | 6/P   | 890 | 890 | D36 | D36 | 165 | 105 | 6/15+P/15 | A01        |
| H | A010T156HA80 | 90 | 6     | 730 | 730 | --  | --  | 105 | 84  | 6/14      | A08        |
|   | F010T164ZA76 | 90 | 3/P/2 | 890 | 890 | D36 | D36 | 158 | 205 |           | F01A       |
| A | F010T164ZA75 | 90 | 3     | 890 | 890 | D36 | D36 | 158 | 87  | 3/26      | F01        |
| H | F010T162HA80 | 90 | 2/P   | 730 | 730 | --  | --  | 98  | 118 | 2/26+P/60 | F08        |
|   | F010T162ZA76 | 90 | 3/P/2 | 890 | 890 | D36 | D36 | 170 | 199 |           | F01A       |
| A | F010T162ZA75 | 90 | 3     | 890 | 890 | D36 | D36 | 170 | 81  | 3/24      | F01        |
| H | F010T162HA80 | 90 | 2/P   | 730 | 730 | --  | --  | 98  | 118 | 2/26+P/60 | F08        |

| BESTELNR<br>N° COMMANDE<br>ORDER NR<br>BESTELNR | BR<br>LRG<br>WID<br>BR | BLADEN<br>LAMES<br>LEAVES<br>BLATT. | B | C | D1 | D2 | PH<br>FL<br>FA<br>SP | PAK<br>EP<br>TH<br>PAK | DETAIL | MOD | OPMERKINGEN<br>REMARQUES<br>REMARKS<br>BEMERKUNGEN |
|---|------------------------|-------------------------------------|---|---|----|----|----------------------|------------------------|--------|-----|--|
|---|------------------------|-------------------------------------|---|---|----|----|----------------------|------------------------|--------|-----|--|

**SERIE : 112****P 112 MA 4X2A****voor-avant-front-Vorne**

|              |    |   |     |     |     |     |     |    |      |     |
|--------------|----|---|-----|-----|-----|-----|-----|----|------|-----|
| F010T159ZA75 | 90 | 3 | 910 | 910 | D28 | D28 | 162 | 80 | 3/24 | F01 |
|--------------|----|---|-----|-----|-----|-----|-----|----|------|-----|

**achter-arrière-rear-Hinten**

|              |     |   |     |     |     |    |    |    |           |        |        |
|--------------|-----|---|-----|-----|-----|----|----|----|-----------|--------|--------|
| F010T170ZA75 | 120 | 2 | 705 | 345 | S30 | -- | 43 | 86 | 2/40      | LR3211 | Lenker |
| F010T186ZA75 | 120 | 2 | 705 | 345 | S30 | -- | 47 | 89 | 1/43+1/40 | LR3211 | Lenker |

**R 112 E 6X4****voor-avant-front-Vorne**

|              |    |   |     |     |     |     |     |     |      |     |
|--------------|----|---|-----|-----|-----|-----|-----|-----|------|-----|
| A010T125ZA75 | 90 | 8 | 910 | 910 | D28 | D28 | 165 | 120 | 8/15 | A01 |
|--------------|----|---|-----|-----|-----|-----|-----|-----|------|-----|

**achter-arrière-rear-Hinten**

|              |     |    |     |     |    |    |    |     |       |      |
|--------------|-----|----|-----|-----|----|----|----|-----|-------|------|
| A010T124ZA70 | 100 | 10 | 740 | 740 | -- | -- | 70 | 200 | 10/20 | A08R |
|--------------|-----|----|-----|-----|----|----|----|-----|-------|------|

**R 112 H 6X2****voor-avant-front-Vorne**

|              |    |   |     |     |     |     |     |     |      |     |
|--------------|----|---|-----|-----|-----|-----|-----|-----|------|-----|
| A010T127ZA75 | 90 | 7 | 910 | 910 | D28 | D28 | 170 | 105 | 7/15 | A01 |
| A010T125ZA75 | 90 | 8 | 910 | 910 | D28 | D28 | 165 | 120 | 8/15 | A01 |
| F010T155ZA75 | 90 | 3 | 910 | 910 | D28 | D28 | 150 | 86  | 3/26 | F01 |
| F010T159ZA75 | 90 | 3 | 910 | 910 | D28 | D28 | 162 | 80  | 3/24 | F01 |

**achter-arrière-rear-Hinten**

|              |     |    |     |     |     |     |     |     |            |     |
|--------------|-----|----|-----|-----|-----|-----|-----|-----|------------|-----|
| A010T120ZB75 | 100 | 11 | 760 | 760 | D36 | D36 | 140 | 145 | 1/15+10/13 | A01 |
| F010T126ZA75 | 100 | 4  | 760 | 760 | D36 | D36 | 117 | 98  | 4/22       | F01 |

| BESTELNR<br>N° COMMANDE<br>ORDER NR<br>BESTELNR | BR<br>LRG<br>WID<br>BR | BLADEN<br>LAMES<br>LEAVES<br>BLATT. | B | C | D1 | D2 | PH<br>FL<br>FA<br>SP | PAK<br>EP<br>TH<br>PAK | DETAIL | MOD | OPMERKINGEN<br>REMARQUES<br>REMARKS<br>BEMERKUNGEN |
|---|------------------------|-------------------------------------|---|---|----|----|----------------------|------------------------|--------|-----|--|
|---|------------------------|-------------------------------------|---|---|----|----|----------------------|------------------------|--------|-----|--|

**SERIE : 112****R 112 H 6X4****voor-avant-front-Vorne**

|              |    |   |     |     |     |     |     |     |      |     |
|--------------|----|---|-----|-----|-----|-----|-----|-----|------|-----|
| A010T127ZA75 | 90 | 7 | 910 | 910 | D28 | D28 | 170 | 105 | 7/15 | A01 |
| A010T125ZA75 | 90 | 8 | 910 | 910 | D28 | D28 | 165 | 120 | 8/15 | A01 |

**achter-arrière-rear-Hinten**

|              |     |    |     |     |    |    |    |     |       |      |
|--------------|-----|----|-----|-----|----|----|----|-----|-------|------|
| A010T122ZA70 | 100 | 8  | 740 | 740 | -- | -- | 70 | 160 | 8/20  | A08R |
| A010Z144ZB70 | 100 | 12 | 740 | 740 | -- | -- | 75 | 180 | 12/15 | A08R |

**R 112 M 4X2****voor-avant-front-Vorne**

|              |    |   |     |     |     |     |     |     |      |     |
|--------------|----|---|-----|-----|-----|-----|-----|-----|------|-----|
| A010T127ZA75 | 90 | 7 | 910 | 910 | D28 | D28 | 170 | 105 | 7/15 | A01 |
| F010T155ZA75 | 90 | 3 | 910 | 910 | D28 | D28 | 150 | 86  | 3/26 | F01 |
| F010T159ZA75 | 90 | 3 | 910 | 910 | D28 | D28 | 162 | 80  | 3/24 | F01 |

**achter-arrière-rear-Hinten**

|   |              |    |       |     |     |     |     |     |     |           |            |
|---|--------------|----|-------|-----|-----|-----|-----|-----|-----|-----------|------------|
| A | A010T156ZA   | 90 | 7/6   | 0   | 0   |     |     | 0   |     | A01S      | los/séparé |
| H | A010T156ZA75 | 90 | 6/P   | 890 | 890 | D36 | D36 | 165 | 105 | 6/15+P/15 | A01        |
| H | A010T154HA80 | 90 | 6     | 730 | 730 | --  | --  | 110 | 78  | 6/13      | A08        |
| A | F010T162ZA76 | 90 | 3/P/2 | 890 | 890 | D36 | D36 | 170 | 199 |           | F01A       |
| H | F010T162ZA75 | 90 | 3     | 890 | 890 | D36 | D36 | 170 | 81  | 3/24      | F01        |
| H | F010T162HA80 | 90 | 2/P   | 730 | 730 | --  | --  | 98  | 118 | 2/26+P/60 | F08        |
| A | F010T164ZA76 | 90 | 3/P/2 | 890 | 890 | D36 | D36 | 158 | 205 |           | F01A       |
| H | F010T164ZA75 | 90 | 3     | 890 | 890 | D36 | D36 | 158 | 87  | 3/26      | F01        |
| H | F010T162HA80 | 90 | 2/P   | 730 | 730 | --  | --  | 98  | 118 | 2/26+P/60 | F08        |

**R 112 M 4X2A****voor-avant-front-Vorne**

|              |    |   |     |     |     |     |     |    |      |     |
|--------------|----|---|-----|-----|-----|-----|-----|----|------|-----|
| F010T159ZA75 | 90 | 3 | 910 | 910 | D28 | D28 | 162 | 80 | 3/24 | F01 |
|--------------|----|---|-----|-----|-----|-----|-----|----|------|-----|

**achter-arrière-rear-Hinten**

|              |     |   |     |     |     |    |    |    |           |        |        |
|--------------|-----|---|-----|-----|-----|----|----|----|-----------|--------|--------|
| F010T170ZA75 | 120 | 2 | 705 | 345 | S30 | -- | 43 | 86 | 2/40      | LR3211 | Lenker |
| F010T186ZA75 | 120 | 2 | 705 | 345 | S30 | -- | 47 | 89 | 1/43+1/40 | LR3211 | Lenker |

| BESTELNR<br>N° COMMANDE<br>ORDER NR<br>BESTELNR | BR<br>LRG<br>WID<br>BR | BLADEN<br>LAMES<br>LEAVES<br>BLATT. | B | C | D1 | D2 | PH<br>FL<br>FA<br>SP | PAK<br>EP<br>TH<br>PAK | DETAIL | MOD | OPMERKINGEN<br>REMARQUES<br>REMARKS<br>BEMERKUNGEN |
|---|------------------------|-------------------------------------|---|---|----|----|----------------------|------------------------|--------|-----|--|
|---|------------------------|-------------------------------------|---|---|----|----|----------------------|------------------------|--------|-----|--|

**SERIE : 112****R 112 M 6X2A****voor-avant-front-Vorne**

|              |    |   |     |     |     |     |     |    |      |     |
|--------------|----|---|-----|-----|-----|-----|-----|----|------|-----|
| F010T157ZA75 | 90 | 3 | 910 | 910 | D28 | D28 | 167 | 78 | 3/23 | F01 |
| F010T159ZA75 | 90 | 3 | 910 | 910 | D28 | D28 | 162 | 80 | 3/24 | F01 |

**achter-arrière-rear-Hinten**

|              |     |   |     |     |     |    |    |    |      |        |        |
|--------------|-----|---|-----|-----|-----|----|----|----|------|--------|--------|
| F010T170ZA75 | 120 | 2 | 705 | 345 | S30 | -- | 43 | 86 | 2/40 | LR3211 | Lenker |
|--------------|-----|---|-----|-----|-----|----|----|----|------|--------|--------|

**R 112 M 6X4****voor-avant-front-Vorne**

|              |    |   |     |     |     |     |     |     |      |     |
|--------------|----|---|-----|-----|-----|-----|-----|-----|------|-----|
| A010T127ZA75 | 90 | 7 | 910 | 910 | D28 | D28 | 170 | 105 | 7/15 | A01 |
|--------------|----|---|-----|-----|-----|-----|-----|-----|------|-----|

**achter-arrière-rear-Hinten**

|              |    |   |     |     |     |     |    |     |      |     |
|--------------|----|---|-----|-----|-----|-----|----|-----|------|-----|
| A010T140ZA75 | 90 | 8 | 620 | 780 | D36 | D36 | 95 | 120 | 8/15 | A01 |
|--------------|----|---|-----|-----|-----|-----|----|-----|------|-----|

**R 112 MA 4X2A****voor-avant-front-Vorne**

|              |    |   |     |     |     |     |     |    |      |     |
|--------------|----|---|-----|-----|-----|-----|-----|----|------|-----|
| F010T159ZA75 | 90 | 3 | 910 | 910 | D28 | D28 | 162 | 80 | 3/24 | F01 |
|--------------|----|---|-----|-----|-----|-----|-----|----|------|-----|

**achter-arrière-rear-Hinten**

|              |     |   |     |     |     |    |    |    |           |        |        |
|--------------|-----|---|-----|-----|-----|----|----|----|-----------|--------|--------|
| F010T170ZA75 | 120 | 2 | 705 | 345 | S30 | -- | 43 | 86 | 2/40      | LR3211 | Lenker |
| F010T186ZA75 | 120 | 2 | 705 | 345 | S30 | -- | 47 | 89 | 1/43+1/40 | LR3211 | Lenker |

**T 112 E 6X4****voor-avant-front-Vorne**

|              |    |   |     |     |     |     |     |     |      |     |
|--------------|----|---|-----|-----|-----|-----|-----|-----|------|-----|
| A010T125ZA75 | 90 | 8 | 910 | 910 | D28 | D28 | 165 | 120 | 8/15 | A01 |
|--------------|----|---|-----|-----|-----|-----|-----|-----|------|-----|

**achter-arrière-rear-Hinten**

|              |     |    |     |     |    |    |    |     |       |      |
|--------------|-----|----|-----|-----|----|----|----|-----|-------|------|
| A010T168ZA70 | 100 | 12 | 740 | 740 | -- | -- | 70 | 240 | 12/20 | A08R |
|--------------|-----|----|-----|-----|----|----|----|-----|-------|------|

| BESTELNR<br>N° COMMANDE<br>ORDER NR<br>BESTELNR | BR<br>LRG<br>WID<br>BR | BLADEN<br>LAMES<br>LEAVES<br>BLATT. | B | C | D1 | D2 | PH<br>FL<br>FA<br>SP | PAK<br>EP<br>TH<br>PAK | DETAIL | MOD | OPMERKINGEN<br>REMARKS<br>REMARKS<br>BEMERKUNGEN |
|---|------------------------|-------------------------------------|---|---|----|----|----------------------|------------------------|--------|-----|--|
|---|------------------------|-------------------------------------|---|---|----|----|----------------------|------------------------|--------|-----|--|

**SERIE : 112****T 112 H 4X2****voor-avant-front-Vorne**

|              |    |   |     |     |     |     |     |     |      |     |
|--------------|----|---|-----|-----|-----|-----|-----|-----|------|-----|
| A010T127ZA75 | 90 | 7 | 910 | 910 | D28 | D28 | 170 | 105 | 7/15 | A01 |
| A010T125ZA75 | 90 | 8 | 910 | 910 | D28 | D28 | 165 | 120 | 8/15 | A01 |
| F010T159ZA75 | 90 | 3 | 910 | 910 | D28 | D28 | 162 | 80  | 3/24 | F01 |

**achter-arrière-rear-Hinten**

|              |    |       |     |     |     |     |     |     |           |      |            |
|--------------|----|-------|-----|-----|-----|-----|-----|-----|-----------|------|------------|
| A010T154ZA   | 90 | 9/6   | 0   | 0   |     |     |     | 0   |           | A01S | los/séparé |
| A010T154ZA75 | 90 | 9     | 890 | 890 | D36 | D36 | 170 | 135 | 9/15      | A01  |            |
| A010T156HA80 | 90 | 6     | 730 | 730 | --  | --  | 105 | 84  | 6/14      | A08  |            |
| F010T162ZA76 | 90 | 3/P/2 | 890 | 890 | D36 | D36 | 170 | 199 |           | F01A |            |
| F010T162ZA75 | 90 | 3     | 890 | 890 | D36 | D36 | 170 | 81  | 3/24      | F01  |            |
| F010T162HA80 | 90 | 2/P   | 730 | 730 | --  | --  | 98  | 118 | 2/26+P/60 | F08  |            |

**T 112 H 6X2****voor-avant-front-Vorne**

|              |    |   |     |     |     |     |     |     |      |     |
|--------------|----|---|-----|-----|-----|-----|-----|-----|------|-----|
| A010T127ZA75 | 90 | 7 | 910 | 910 | D28 | D28 | 170 | 105 | 7/15 | A01 |
| A010T125ZA75 | 90 | 8 | 910 | 910 | D28 | D28 | 165 | 120 | 8/15 | A01 |
| F010T159ZA75 | 90 | 3 | 910 | 910 | D28 | D28 | 162 | 80  | 3/24 | F01 |

**achter-arrière-rear-Hinten**

|              |     |    |     |     |     |     |     |     |            |     |
|--------------|-----|----|-----|-----|-----|-----|-----|-----|------------|-----|
| A010T120ZB75 | 100 | 11 | 760 | 760 | D36 | D36 | 140 | 145 | 1/15+10/13 | A01 |
| F010T126ZA75 | 100 | 4  | 760 | 760 | D36 | D36 | 117 | 98  | 4/22       | F01 |

**T 112 H 6X4****voor-avant-front-Vorne**

|              |    |   |     |     |     |     |     |     |      |     |
|--------------|----|---|-----|-----|-----|-----|-----|-----|------|-----|
| A010T127ZA75 | 90 | 7 | 910 | 910 | D28 | D28 | 170 | 105 | 7/15 | A01 |
| A010T125ZA75 | 90 | 8 | 910 | 910 | D28 | D28 | 165 | 120 | 8/15 | A01 |

**achter-arrière-rear-Hinten**

|              |     |    |     |     |    |    |    |     |       |      |
|--------------|-----|----|-----|-----|----|----|----|-----|-------|------|
| A010Z144ZB70 | 100 | 12 | 740 | 740 | -- | -- | 75 | 180 | 12/15 | A08R |
|--------------|-----|----|-----|-----|----|----|----|-----|-------|------|

| BESTELNR<br>N° COMMANDE<br>ORDER NR<br>BESTELNR | BR<br>LRG<br>WID<br>BR | BLADEN<br>LAMES<br>LEAVES<br>BLATT. | B | C | D1 | D2 | PH<br>FL<br>FA<br>SP | PAK<br>EP<br>TH<br>PAK | DETAIL | MOD | OPMERKINGEN<br>REMARQUES<br>REMARKS<br>BEMERKUNGEN |
|---|------------------------|-------------------------------------|---|---|----|----|----------------------|------------------------|--------|-----|--|
|---|------------------------|-------------------------------------|---|---|----|----|----------------------|------------------------|--------|-----|--|

**SERIE : 140****LB 140****voor-avant-front-Vorne**

|              |    |   |     |     |     |     |     |     |      |     |
|--------------|----|---|-----|-----|-----|-----|-----|-----|------|-----|
| A010T105ZA75 | 90 | 9 | 850 | 850 | D28 | D28 | 180 | 117 | 9/13 | A01 |
| F010T111ZA75 | 90 | 3 | 850 | 850 | D28 | D28 | 175 | 68  | 3/20 | F01 |

**achter-arrière-rear-Hinten**

|   |              |    |       |     |     |     |     |     |     |            |            |
|---|--------------|----|-------|-----|-----|-----|-----|-----|-----|------------|------------|
|   | A010T090ZB   | 90 | 11/9  | 0   | 0   |     |     | 0   |     | A01S       | los/séparé |
| A | A010T090ZA75 | 90 | 11    | 760 | 760 | D36 | D36 | 160 | 123 | 1/13+10/11 | A01        |
| H | A010T090HA80 | 90 | 9     | 625 | 625 | --  | --  | 105 | 90  | 9/10       | A08        |
|   | F010T112AA76 | 90 | 3/P/2 | 760 | 760 | D36 | D36 | 135 | 144 |            | F01A       |
| A | F010T112ZA75 | 90 | 3     | 760 | 760 | D36 | D36 | 135 | 69  | 3/20       | F01        |
| H | F010T112KA80 | 90 | 2/P   | 625 | 625 | --  | --  | 100 | 75  | 2/21+P/30  | F08        |
|   | F010T112ZA76 | 90 | 3/P/3 | 760 | 760 | D36 | D36 | 135 | 146 |            | F01A       |
| A | F010T112ZA75 | 90 | 3     | 760 | 760 | D36 | D36 | 135 | 69  | 3/20       | F01        |
| H | F010T112HA80 | 90 | 3/P   | 625 | 625 | --  | --  | 100 | 77  | 3/17+P/20  | F08        |
|   | F010T116ZA76 | 90 | 3/P/2 | 890 | 890 | D36 | D36 | 180 | 183 |            | F01A       |
| A | F010T116ZA75 | 90 | 3     | 890 | 890 | D36 | D36 | 180 | 84  | 3/25       | F01        |
| H | F010T116HA80 | 90 | 2/P   | 750 | 750 | --  | --  | 125 | 99  | 2/25+P/20  | F08        |
|   | F010T128ZA76 | 90 | 3/P/2 | 890 | 890 | D36 | D36 | 170 | 183 |            | F01A       |
| A | F010T128ZA75 | 90 | 3     | 890 | 890 | D36 | D36 | 170 | 84  | 3/25       | F01        |
| H | F010T116HA80 | 90 | 2/P   | 750 | 750 | --  | --  | 125 | 99  | 2/25+P/20  | F08        |



| BESTELNR<br>N° COMMANDE<br>ORDER NR<br>BESTELNR | BR<br>LRG<br>WID<br>BR | BLADEN<br>LAMES<br>LEAVES<br>BLATT. | B | C | D1 | D2 | PH<br>FL<br>FA<br>SP | PAK<br>EP<br>TH<br>PAK | DETAIL | MOD | OPMERKINGEN<br>REMARQUES<br>REMARKS<br>BEMERKUNGEN |
|---|------------------------|-------------------------------------|---|---|----|----|----------------------|------------------------|--------|-----|--|
|---|------------------------|-------------------------------------|---|---|----|----|----------------------|------------------------|--------|-----|--|

**SERIE : 140****LB 140S****voor-avant-front-Vorne**

|              |    |   |     |     |     |     |     |     |      |     |
|--------------|----|---|-----|-----|-----|-----|-----|-----|------|-----|
| A010T105ZA75 | 90 | 9 | 850 | 850 | D28 | D28 | 180 | 117 | 9/13 | A01 |
| F010T111ZA75 | 90 | 3 | 850 | 850 | D28 | D28 | 175 | 68  | 3/20 | F01 |

**achter-arrière-rear-Hinten**

|   |              |    |       |     |     |     |     |     |     |            |            |
|---|--------------|----|-------|-----|-----|-----|-----|-----|-----|------------|------------|
| A | A010T090ZB   | 90 | 11/9  | 0   | 0   |     |     | 0   |     | A01S       | los/séparé |
| A | A010T090ZA75 | 90 | 11    | 760 | 760 | D36 | D36 | 160 | 123 | 1/13+10/11 | A01        |
| H | A010T090HA80 | 90 | 9     | 625 | 625 | --  | --  | 105 | 90  | 9/10       | A08        |
| A | F010T112AA76 | 90 | 3/P/2 | 760 | 760 | D36 | D36 | 135 | 144 |            | F01A       |
| A | F010T112ZA75 | 90 | 3     | 760 | 760 | D36 | D36 | 135 | 69  | 3/20       | F01        |
| H | F010T112KA80 | 90 | 2/P   | 625 | 625 | --  | --  | 100 | 75  | 2/21+P/30  | F08        |
| A | F010T112ZA76 | 90 | 3/P/3 | 760 | 760 | D36 | D36 | 135 | 146 |            | F01A       |
| A | F010T112ZA75 | 90 | 3     | 760 | 760 | D36 | D36 | 135 | 69  | 3/20       | F01        |
| H | F010T112HA80 | 90 | 3/P   | 625 | 625 | --  | --  | 100 | 77  | 3/17+P/20  | F08        |
| A | F010T116ZA76 | 90 | 3/P/2 | 890 | 890 | D36 | D36 | 180 | 183 |            | F01A       |
| A | F010T116ZA75 | 90 | 3     | 890 | 890 | D36 | D36 | 180 | 84  | 3/25       | F01        |
| H | F010T116HA80 | 90 | 2/P   | 750 | 750 | --  | --  | 125 | 99  | 2/25+P/20  | F08        |
| A | F010T128ZA76 | 90 | 3/P/2 | 890 | 890 | D36 | D36 | 170 | 183 |            | F01A       |
| A | F010T128ZA75 | 90 | 3     | 890 | 890 | D36 | D36 | 170 | 84  | 3/25       | F01        |
| H | F010T116HA80 | 90 | 2/P   | 750 | 750 | --  | --  | 125 | 99  | 2/25+P/20  | F08        |

**LBS140****voor-avant-front-Vorne**

|              |    |   |     |     |     |     |     |     |      |     |
|--------------|----|---|-----|-----|-----|-----|-----|-----|------|-----|
| A010T105ZA75 | 90 | 9 | 850 | 850 | D28 | D28 | 180 | 117 | 9/13 | A01 |
| F010T111ZA75 | 90 | 3 | 850 | 850 | D28 | D28 | 175 | 68  | 3/20 | F01 |

**achter-arrière-rear-Hinten**

|              |     |    |     |     |     |     |     |     |            |     |
|--------------|-----|----|-----|-----|-----|-----|-----|-----|------------|-----|
| A010T120ZB75 | 100 | 11 | 760 | 760 | D36 | D36 | 140 | 145 | 1/15+10/13 | A01 |
| A010T108ZA75 | 100 | 12 | 760 | 760 | D36 | D36 | 160 | 134 | 1/13+11/11 | A01 |
| F010T114ZA75 | 100 | 3  | 760 | 760 | D36 | D36 | 125 | 72  | 3/22       | F01 |
| F010T126ZA75 | 100 | 4  | 760 | 760 | D36 | D36 | 117 | 98  | 4/22       | F01 |

| BESTELNR<br>N° COMMANDE<br>ORDER NR<br>BESTELNR | BR<br>LRG<br>WID<br>BR | BLADEN<br>LAMES<br>LEAVES<br>BLATT. | B | C | D1 | D2 | PH<br>FL<br>FA<br>SP | PAK<br>EP<br>TH<br>PAK | DETAIL | MOD | OPMERKINGEN<br>REMARQUES<br>REMARKS<br>BEMERKUNGEN |
|---|------------------------|-------------------------------------|---|---|----|----|----------------------|------------------------|--------|-----|--|
|---|------------------------|-------------------------------------|---|---|----|----|----------------------|------------------------|--------|-----|--|

**SERIE : 140****LBS140S****voor-avant-front-Vorne**

|              |    |   |     |     |     |     |     |     |      |     |
|--------------|----|---|-----|-----|-----|-----|-----|-----|------|-----|
| A010T105ZA75 | 90 | 9 | 850 | 850 | D28 | D28 | 180 | 117 | 9/13 | A01 |
| F010T111ZA75 | 90 | 3 | 850 | 850 | D28 | D28 | 175 | 68  | 3/20 | F01 |

**achter-arrière-rear-Hinten**

|              |     |    |     |     |     |     |     |     |            |     |
|--------------|-----|----|-----|-----|-----|-----|-----|-----|------------|-----|
| A010T120ZB75 | 100 | 11 | 760 | 760 | D36 | D36 | 140 | 145 | 1/15+10/13 | A01 |
| A010T108ZA75 | 100 | 12 | 760 | 760 | D36 | D36 | 160 | 134 | 1/13+11/11 | A01 |
| F010T114ZA75 | 100 | 3  | 760 | 760 | D36 | D36 | 125 | 72  | 3/22       | F01 |
| F010T126ZA75 | 100 | 4  | 760 | 760 | D36 | D36 | 117 | 98  | 4/22       | F01 |

**LBT140****voor-avant-front-Vorne**

|              |    |   |     |     |     |     |     |     |      |     |
|--------------|----|---|-----|-----|-----|-----|-----|-----|------|-----|
| A010T109ZA75 | 90 | 8 | 850 | 850 | D28 | D28 | 180 | 104 | 8/13 | A01 |
| A010T105ZA75 | 90 | 9 | 850 | 850 | D28 | D28 | 180 | 117 | 9/13 | A01 |

**achter-arrière-rear-Hinten**

|              |     |    |     |     |    |    |    |     |       |      |
|--------------|-----|----|-----|-----|----|----|----|-----|-------|------|
| A010T122ZA70 | 100 | 8  | 740 | 740 | -- | -- | 70 | 160 | 8/20  | A08R |
| A010Z144ZB70 | 100 | 12 | 740 | 740 | -- | -- | 75 | 180 | 12/15 | A08R |

**LT 140****voor-avant-front-Vorne**

|              |    |   |     |     |     |     |     |     |      |     |
|--------------|----|---|-----|-----|-----|-----|-----|-----|------|-----|
| A010T109ZA75 | 90 | 8 | 850 | 850 | D28 | D28 | 180 | 104 | 8/13 | A01 |
| A010T105ZA75 | 90 | 9 | 850 | 850 | D28 | D28 | 180 | 117 | 9/13 | A01 |

**achter-arrière-rear-Hinten**

|              |     |    |     |     |    |    |    |     |       |      |
|--------------|-----|----|-----|-----|----|----|----|-----|-------|------|
| A010T122ZA70 | 100 | 8  | 740 | 740 | -- | -- | 70 | 160 | 8/20  | A08R |
| A010Z144ZB70 | 100 | 12 | 740 | 740 | -- | -- | 75 | 180 | 12/15 | A08R |

| BESTELNR<br>N° COMMANDE<br>ORDER NR<br>BESTELNR | BR<br>LRG<br>WID<br>BR | BLADEN<br>LAMES<br>LEAVES<br>BLATT. | B | C | D1 | D2 | PH<br>FL<br>FA<br>SP | PAK<br>EP<br>TH<br>PAK | DETAIL | MOD | OPMERKINGEN<br>REMARQUES<br>REMARKS<br>BEMERKUNGEN |
|---|------------------------|-------------------------------------|---|---|----|----|----------------------|------------------------|--------|-----|--|
|---|------------------------|-------------------------------------|---|---|----|----|----------------------|------------------------|--------|-----|--|

**SERIE : 141**

**LB 141**

**voor-avant-front-Vorne**

|              |    |   |     |     |     |     |     |    |      |     |
|--------------|----|---|-----|-----|-----|-----|-----|----|------|-----|
| F010T111ZA75 | 90 | 3 | 850 | 850 | D28 | D28 | 175 | 68 | 3/20 | F01 |
|--------------|----|---|-----|-----|-----|-----|-----|----|------|-----|

**achter-arrière-rear-Hinten**

|   |              |    |       |     |     |     |     |     |     |           |      |
|---|--------------|----|-------|-----|-----|-----|-----|-----|-----|-----------|------|
| A | F010T112AA76 | 90 | 3/P/2 | 760 | 760 | D36 | D36 | 135 | 144 |           | F01A |
|   | F010T112ZA75 | 90 | 3     | 760 | 760 | D36 | D36 | 135 | 69  | 3/20      | F01  |
| H | F010T112KA80 | 90 | 2/P   | 625 | 625 | --  | --  | 100 | 75  | 2/21+P/30 | F08  |
| A | F010T112ZA76 | 90 | 3/P/3 | 760 | 760 | D36 | D36 | 135 | 146 |           | F01A |
|   | F010T112ZA75 | 90 | 3     | 760 | 760 | D36 | D36 | 135 | 69  | 3/20      | F01  |
| H | F010T112HA80 | 90 | 3/P   | 625 | 625 | --  | --  | 100 | 77  | 3/17+P/20 | F08  |
| A | F010T128ZA76 | 90 | 3/P/2 | 890 | 890 | D36 | D36 | 170 | 183 |           | F01A |
|   | F010T128ZA75 | 90 | 3     | 890 | 890 | D36 | D36 | 170 | 84  | 3/25      | F01  |
| H | F010T116HA80 | 90 | 2/P   | 750 | 750 | --  | --  | 125 | 99  | 2/25+P/20 | F08  |
| A | F010T116ZA76 | 90 | 3/P/2 | 890 | 890 | D36 | D36 | 180 | 183 |           | F01A |
|   | F010T116ZA75 | 90 | 3     | 890 | 890 | D36 | D36 | 180 | 84  | 3/25      | F01  |
| H | F010T116HA80 | 90 | 2/P   | 750 | 750 | --  | --  | 125 | 99  | 2/25+P/20 | F08  |

**LB 141S**

**voor-avant-front-Vorne**

|              |    |   |     |     |     |     |     |    |      |     |
|--------------|----|---|-----|-----|-----|-----|-----|----|------|-----|
| F010T111ZA75 | 90 | 3 | 850 | 850 | D28 | D28 | 175 | 68 | 3/20 | F01 |
|--------------|----|---|-----|-----|-----|-----|-----|----|------|-----|

**achter-arrière-rear-Hinten**

|   |              |     |       |     |     |     |     |     |     |           |      |
|---|--------------|-----|-------|-----|-----|-----|-----|-----|-----|-----------|------|
|   | F010T114ZA75 | 100 | 3     | 760 | 760 | D36 | D36 | 125 | 72  | 3/22      | F01  |
|   | F010T126ZA75 | 100 | 4     | 760 | 760 | D36 | D36 | 117 | 98  | 4/22      | F01  |
| A | F010T112AA76 | 90  | 3/P/2 | 760 | 760 | D36 | D36 | 135 | 144 |           | F01A |
|   | F010T112ZA75 | 90  | 3     | 760 | 760 | D36 | D36 | 135 | 69  | 3/20      | F01  |
| H | F010T112KA80 | 90  | 2/P   | 625 | 625 | --  | --  | 100 | 75  | 2/21+P/30 | F08  |
| A | F010T112ZA76 | 90  | 3/P/3 | 760 | 760 | D36 | D36 | 135 | 146 |           | F01A |
|   | F010T112ZA75 | 90  | 3     | 760 | 760 | D36 | D36 | 135 | 69  | 3/20      | F01  |
| H | F010T112HA80 | 90  | 3/P   | 625 | 625 | --  | --  | 100 | 77  | 3/17+P/20 | F08  |
| A | F010T116ZA76 | 90  | 3/P/2 | 890 | 890 | D36 | D36 | 180 | 183 |           | F01A |
|   | F010T116ZA75 | 90  | 3     | 890 | 890 | D36 | D36 | 180 | 84  | 3/25      | F01  |
| H | F010T116HA80 | 90  | 2/P   | 750 | 750 | --  | --  | 125 | 99  | 2/25+P/20 | F08  |
| A | F010T128ZA76 | 90  | 3/P/2 | 890 | 890 | D36 | D36 | 170 | 183 |           | F01A |
|   | F010T128ZA75 | 90  | 3     | 890 | 890 | D36 | D36 | 170 | 84  | 3/25      | F01  |
| H | F010T116HA80 | 90  | 2/P   | 750 | 750 | --  | --  | 125 | 99  | 2/25+P/20 | F08  |

| BESTELNR<br>N° COMMANDE<br>ORDER NR<br>BESTELNR | BR<br>LRG<br>WID<br>BR | BLADEN<br>LAMES<br>LEAVES<br>BLATT. | B | C | D1 | D2 | PH<br>FL<br>FA<br>SP | PAK<br>EP<br>TH<br>PAK | DETAIL | MOD | OPMERKINGEN<br>REMARQUES<br>REMARKS<br>BEMERKUNGEN |
|---|------------------------|-------------------------------------|---|---|----|----|----------------------|------------------------|--------|-----|--|
|---|------------------------|-------------------------------------|---|---|----|----|----------------------|------------------------|--------|-----|--|

**SERIE : 141****LBS141****voor-avant-front-Vorne**

|              |    |   |     |     |     |     |     |    |      |     |
|--------------|----|---|-----|-----|-----|-----|-----|----|------|-----|
| F010T111ZA75 | 90 | 3 | 850 | 850 | D28 | D28 | 175 | 68 | 3/20 | F01 |
|--------------|----|---|-----|-----|-----|-----|-----|----|------|-----|

**achter-arrière-rear-Hinten**

|              |     |   |     |     |     |     |     |    |      |     |
|--------------|-----|---|-----|-----|-----|-----|-----|----|------|-----|
| F010T114ZA75 | 100 | 3 | 760 | 760 | D36 | D36 | 125 | 72 | 3/22 | F01 |
|--------------|-----|---|-----|-----|-----|-----|-----|----|------|-----|

|              |     |   |     |     |     |     |     |    |      |     |
|--------------|-----|---|-----|-----|-----|-----|-----|----|------|-----|
| F010T126ZA75 | 100 | 4 | 760 | 760 | D36 | D36 | 117 | 98 | 4/22 | F01 |
|--------------|-----|---|-----|-----|-----|-----|-----|----|------|-----|

**LBS141S****voor-avant-front-Vorne**

|              |    |   |     |     |     |     |     |    |      |     |
|--------------|----|---|-----|-----|-----|-----|-----|----|------|-----|
| F010T111ZA75 | 90 | 3 | 850 | 850 | D28 | D28 | 175 | 68 | 3/20 | F01 |
|--------------|----|---|-----|-----|-----|-----|-----|----|------|-----|

**LBT141****voor-avant-front-Vorne**

|              |    |   |     |     |     |     |     |     |      |     |
|--------------|----|---|-----|-----|-----|-----|-----|-----|------|-----|
| A010T109ZA75 | 90 | 8 | 850 | 850 | D28 | D28 | 180 | 104 | 8/13 | A01 |
|--------------|----|---|-----|-----|-----|-----|-----|-----|------|-----|

|              |    |   |     |     |     |     |     |     |      |     |
|--------------|----|---|-----|-----|-----|-----|-----|-----|------|-----|
| A010T105ZA75 | 90 | 9 | 850 | 850 | D28 | D28 | 180 | 117 | 9/13 | A01 |
|--------------|----|---|-----|-----|-----|-----|-----|-----|------|-----|

**achter-arrière-rear-Hinten**

|              |     |   |     |     |    |    |    |     |      |      |
|--------------|-----|---|-----|-----|----|----|----|-----|------|------|
| A010T122ZA70 | 100 | 8 | 740 | 740 | -- | -- | 70 | 160 | 8/20 | A08R |
|--------------|-----|---|-----|-----|----|----|----|-----|------|------|

|              |     |    |     |     |    |    |    |     |       |      |
|--------------|-----|----|-----|-----|----|----|----|-----|-------|------|
| A010Z144ZB70 | 100 | 12 | 740 | 740 | -- | -- | 75 | 180 | 12/15 | A08R |
|--------------|-----|----|-----|-----|----|----|----|-----|-------|------|

**LT 141****voor-avant-front-Vorne**

|              |    |   |     |     |     |     |     |     |      |     |
|--------------|----|---|-----|-----|-----|-----|-----|-----|------|-----|
| A010T109ZA75 | 90 | 8 | 850 | 850 | D28 | D28 | 180 | 104 | 8/13 | A01 |
|--------------|----|---|-----|-----|-----|-----|-----|-----|------|-----|

|              |    |   |     |     |     |     |     |     |      |     |
|--------------|----|---|-----|-----|-----|-----|-----|-----|------|-----|
| A010T105ZA75 | 90 | 9 | 850 | 850 | D28 | D28 | 180 | 117 | 9/13 | A01 |
|--------------|----|---|-----|-----|-----|-----|-----|-----|------|-----|

**achter-arrière-rear-Hinten**

|              |     |   |     |     |    |    |    |     |      |      |
|--------------|-----|---|-----|-----|----|----|----|-----|------|------|
| A010T122ZA70 | 100 | 8 | 740 | 740 | -- | -- | 70 | 160 | 8/20 | A08R |
|--------------|-----|---|-----|-----|----|----|----|-----|------|------|

|              |     |    |     |     |    |    |    |     |       |      |
|--------------|-----|----|-----|-----|----|----|----|-----|-------|------|
| A010Z144ZB70 | 100 | 12 | 740 | 740 | -- | -- | 75 | 180 | 12/15 | A08R |
|--------------|-----|----|-----|-----|----|----|----|-----|-------|------|

| BESTELNR<br>N° COMMANDE<br>ORDER NR<br>BESTELLNR | BR<br>LRG<br>WID<br>BR | BLADEN<br>LAMES<br>LEAVES<br>BLATT. | B | C | D1 | D2 | PH<br>FL<br>FA<br>SP | PAK<br>EP<br>TH<br>PAK | DETAIL | MOD | OPMERKINGEN<br>REMARQUES<br>REMARKS<br>BEMERKUNGEN |
|--|------------------------|-------------------------------------|---|---|----|----|----------------------|------------------------|--------|-----|--|
|--|------------------------|-------------------------------------|---|---|----|----|----------------------|------------------------|--------|-----|--|

**SERIE : 142****R 142 E 6X4****voor-avant-front-Vorne**

|              |    |   |     |     |     |     |     |     |      |     |
|--------------|----|---|-----|-----|-----|-----|-----|-----|------|-----|
| A010T125ZA75 | 90 | 8 | 910 | 910 | D28 | D28 | 165 | 120 | 8/15 | A01 |
|--------------|----|---|-----|-----|-----|-----|-----|-----|------|-----|

**achter-arrière-rear-Hinten**

|              |     |    |     |     |    |    |    |     |       |      |
|--------------|-----|----|-----|-----|----|----|----|-----|-------|------|
| A010T124ZA70 | 100 | 10 | 740 | 740 | -- | -- | 70 | 200 | 10/20 | A08R |
|--------------|-----|----|-----|-----|----|----|----|-----|-------|------|

**R 142 H 4X2****voor-avant-front-Vorne**

|              |    |   |     |     |     |     |     |     |      |     |
|--------------|----|---|-----|-----|-----|-----|-----|-----|------|-----|
| A010T127ZA75 | 90 | 7 | 910 | 910 | D28 | D28 | 170 | 105 | 7/15 | A01 |
|--------------|----|---|-----|-----|-----|-----|-----|-----|------|-----|

|              |    |   |     |     |     |     |     |     |      |     |
|--------------|----|---|-----|-----|-----|-----|-----|-----|------|-----|
| A010T125ZA75 | 90 | 8 | 910 | 910 | D28 | D28 | 165 | 120 | 8/15 | A01 |
|--------------|----|---|-----|-----|-----|-----|-----|-----|------|-----|

|              |    |   |     |     |     |     |     |    |      |     |
|--------------|----|---|-----|-----|-----|-----|-----|----|------|-----|
| F010T159ZA75 | 90 | 3 | 910 | 910 | D28 | D28 | 162 | 80 | 3/24 | F01 |
|--------------|----|---|-----|-----|-----|-----|-----|----|------|-----|

**achter-arrière-rear-Hinten**

|                |    |       |     |     |     |     |     |     |           |                 |
|----------------|----|-------|-----|-----|-----|-----|-----|-----|-----------|-----------------|
| A010T154ZA     | 90 | 9/6   | 0   | 0   |     |     | 0   |     |           | A01S los/séparé |
| A A010T154ZA75 | 90 | 9     | 890 | 890 | D36 | D36 | 170 | 135 | 9/15      | A01             |
| H A010T156HA80 | 90 | 6     | 730 | 730 | --  | --  | 105 | 84  | 6/14      | A08             |
| F010T162ZA76   | 90 | 3/P/2 | 890 | 890 | D36 | D36 | 170 | 199 |           | F01A            |
| A F010T162ZA75 | 90 | 3     | 890 | 890 | D36 | D36 | 170 | 81  | 3/24      | F01             |
| H F010T162HA80 | 90 | 2/P   | 730 | 730 | --  | --  | 98  | 118 | 2/26+P/60 | F08             |
| F010T164ZA76   | 90 | 3/P/2 | 890 | 890 | D36 | D36 | 158 | 205 |           | F01A            |
| A F010T164ZA75 | 90 | 3     | 890 | 890 | D36 | D36 | 158 | 87  | 3/26      | F01             |
| H F010T162HA80 | 90 | 2/P   | 730 | 730 | --  | --  | 98  | 118 | 2/26+P/60 | F08             |

**R 142 H 6X2****voor-avant-front-Vorne**

|              |    |   |     |     |     |     |     |     |      |     |
|--------------|----|---|-----|-----|-----|-----|-----|-----|------|-----|
| A010T127ZA75 | 90 | 7 | 910 | 910 | D28 | D28 | 170 | 105 | 7/15 | A01 |
|--------------|----|---|-----|-----|-----|-----|-----|-----|------|-----|

|              |    |   |     |     |     |     |     |     |      |     |
|--------------|----|---|-----|-----|-----|-----|-----|-----|------|-----|
| A010T125ZA75 | 90 | 8 | 910 | 910 | D28 | D28 | 165 | 120 | 8/15 | A01 |
|--------------|----|---|-----|-----|-----|-----|-----|-----|------|-----|

|              |    |   |     |     |     |     |     |    |      |     |
|--------------|----|---|-----|-----|-----|-----|-----|----|------|-----|
| F010T159ZA75 | 90 | 3 | 910 | 910 | D28 | D28 | 162 | 80 | 3/24 | F01 |
|--------------|----|---|-----|-----|-----|-----|-----|----|------|-----|

|              |    |   |     |     |     |     |     |    |      |     |
|--------------|----|---|-----|-----|-----|-----|-----|----|------|-----|
| F010T155ZA75 | 90 | 3 | 910 | 910 | D28 | D28 | 150 | 86 | 3/26 | F01 |
|--------------|----|---|-----|-----|-----|-----|-----|----|------|-----|

**achter-arrière-rear-Hinten**

|              |     |    |     |     |     |     |     |     |            |     |
|--------------|-----|----|-----|-----|-----|-----|-----|-----|------------|-----|
| A010T120ZB75 | 100 | 11 | 760 | 760 | D36 | D36 | 140 | 145 | 1/15+10/13 | A01 |
|--------------|-----|----|-----|-----|-----|-----|-----|-----|------------|-----|

|              |     |   |     |     |     |     |     |    |      |     |
|--------------|-----|---|-----|-----|-----|-----|-----|----|------|-----|
| F010T126ZA75 | 100 | 4 | 760 | 760 | D36 | D36 | 117 | 98 | 4/22 | F01 |
|--------------|-----|---|-----|-----|-----|-----|-----|----|------|-----|

| BESTELNR<br>N° COMMANDE<br>ORDER NR<br>BESTELNR | BR<br>LRG<br>WID<br>BR | BLADEN<br>LAMES<br>LEAVES<br>BLATT. | B | C | D1 | D2 | PH<br>FL<br>FA<br>SP | PAK<br>EP<br>TH<br>PAK | DETAIL | MOD | OPMERKINGEN<br>REMARQUES<br>REMARKS<br>BEMERKUNGEN |
|---|------------------------|-------------------------------------|---|---|----|----|----------------------|------------------------|--------|-----|--|
|---|------------------------|-------------------------------------|---|---|----|----|----------------------|------------------------|--------|-----|--|

**SERIE : 142****R 142 H 6X4****voor-avant-front-Vorne**

|              |    |   |     |     |     |     |     |     |      |     |
|--------------|----|---|-----|-----|-----|-----|-----|-----|------|-----|
| A010T127ZA75 | 90 | 7 | 910 | 910 | D28 | D28 | 170 | 105 | 7/15 | A01 |
| A010T125ZA75 | 90 | 8 | 910 | 910 | D28 | D28 | 165 | 120 | 8/15 | A01 |

**achter-arrière-rear-Hinten**

|              |     |    |     |     |    |    |    |     |       |      |
|--------------|-----|----|-----|-----|----|----|----|-----|-------|------|
| A010T122ZA70 | 100 | 8  | 740 | 740 | -- | -- | 70 | 160 | 8/20  | A08R |
| A010Z144ZB70 | 100 | 12 | 740 | 740 | -- | -- | 75 | 180 | 12/15 | A08R |

**R 142 M 4X2****voor-avant-front-Vorne**

|              |    |   |     |     |     |     |     |    |      |     |
|--------------|----|---|-----|-----|-----|-----|-----|----|------|-----|
| F010T159ZA75 | 90 | 3 | 910 | 910 | D28 | D28 | 162 | 80 | 3/24 | F01 |
|--------------|----|---|-----|-----|-----|-----|-----|----|------|-----|

**achter-arrière-rear-Hinten**

|              |    |       |     |     |     |     |     |     |           |      |            |
|--------------|----|-------|-----|-----|-----|-----|-----|-----|-----------|------|------------|
| A010T156ZA   | 90 | 7/6   | 0   | 0   |     |     |     | 0   |           | A01S | los/séparé |
| A010T156ZA75 | 90 | 6/P   | 890 | 890 | D36 | D36 | 165 | 105 | 6/15+P/15 | A01  |            |
| A010T154HA80 | 90 | 6     | 730 | 730 | --  | --  | 110 | 78  | 6/13      | A08  |            |
| F010T162ZA76 | 90 | 3/P/2 | 890 | 890 | D36 | D36 | 170 | 199 |           | F01A |            |
| F010T162ZA75 | 90 | 3     | 890 | 890 | D36 | D36 | 170 | 81  | 3/24      | F01  |            |
| F010T162HA80 | 90 | 2/P   | 730 | 730 | --  | --  | 98  | 118 | 2/26+P/60 | F08  |            |

**R 142 M 4X2A****voor-avant-front-Vorne**

|              |    |   |     |     |     |     |     |    |      |     |
|--------------|----|---|-----|-----|-----|-----|-----|----|------|-----|
| F010T159ZA75 | 90 | 3 | 910 | 910 | D28 | D28 | 162 | 80 | 3/24 | F01 |
|--------------|----|---|-----|-----|-----|-----|-----|----|------|-----|

**achter-arrière-rear-Hinten**

|              |     |   |     |     |     |    |    |    |           |        |        |
|--------------|-----|---|-----|-----|-----|----|----|----|-----------|--------|--------|
| F010T170ZA75 | 120 | 2 | 705 | 345 | S30 | -- | 43 | 86 | 2/40      | LR3211 | Lenker |
| F010T186ZA75 | 120 | 2 | 705 | 345 | S30 | -- | 47 | 89 | 1/43+1/40 | LR3211 | Lenker |

| BESTELNR<br>N° COMMANDE<br>ORDER NR<br>BESTELNR | BR<br>LRG<br>WID<br>BR | BLADEN<br>LAMES<br>LEAVES<br>BLATT. | B | C | D1 | D2 | PH<br>FL<br>FA<br>SP | PAK<br>EP<br>TH<br>PAK | DETAIL | MOD | OPMERKINGEN<br>REMARQUES<br>REMARKS<br>BEMERKUNGEN |
|---|------------------------|-------------------------------------|---|---|----|----|----------------------|------------------------|--------|-----|--|
|---|------------------------|-------------------------------------|---|---|----|----|----------------------|------------------------|--------|-----|--|

**SERIE : 142****R 142 M 6X2A****voor-avant-front-Vorne**

|              |    |   |     |     |     |     |     |    |      |     |
|--------------|----|---|-----|-----|-----|-----|-----|----|------|-----|
| F010T157ZA75 | 90 | 3 | 910 | 910 | D28 | D28 | 167 | 78 | 3/23 | F01 |
| F010T159ZA75 | 90 | 3 | 910 | 910 | D28 | D28 | 162 | 80 | 3/24 | F01 |

**achter-arrière-rear-Hinten**

|              |     |   |     |     |     |    |    |    |           |        |        |
|--------------|-----|---|-----|-----|-----|----|----|----|-----------|--------|--------|
| F010T170ZA75 | 120 | 2 | 705 | 345 | S30 | -- | 43 | 86 | 2/40      | LR3211 | Lenker |
| F010T186ZA75 | 120 | 2 | 705 | 345 | S30 | -- | 47 | 89 | 1/43+1/40 | LR3211 | Lenker |

**R 142 M 6X4****voor-avant-front-Vorne**

|              |    |   |     |     |     |     |     |     |      |     |
|--------------|----|---|-----|-----|-----|-----|-----|-----|------|-----|
| A010T127ZA75 | 90 | 7 | 910 | 910 | D28 | D28 | 170 | 105 | 7/15 | A01 |
|--------------|----|---|-----|-----|-----|-----|-----|-----|------|-----|

**achter-arrière-rear-Hinten**

|              |    |   |     |     |     |     |    |     |      |     |
|--------------|----|---|-----|-----|-----|-----|----|-----|------|-----|
| A010T140ZA75 | 90 | 8 | 620 | 780 | D36 | D36 | 95 | 120 | 8/15 | A01 |
|--------------|----|---|-----|-----|-----|-----|----|-----|------|-----|

**R 142 MA 4X2****voor-avant-front-Vorne**

|              |    |   |     |     |     |     |     |    |      |     |
|--------------|----|---|-----|-----|-----|-----|-----|----|------|-----|
| F010T159ZA75 | 90 | 3 | 910 | 910 | D28 | D28 | 162 | 80 | 3/24 | F01 |
|--------------|----|---|-----|-----|-----|-----|-----|----|------|-----|

**achter-arrière-rear-Hinten**

|   |              |    |       |     |     |     |     |     |     |           |      |
|---|--------------|----|-------|-----|-----|-----|-----|-----|-----|-----------|------|
|   | F010T164ZA76 | 90 | 3/P/2 | 890 | 890 | D36 | D36 | 158 | 205 |           | F01A |
| A | F010T164ZA75 | 90 | 3     | 890 | 890 | D36 | D36 | 158 | 87  | 3/26      | F01  |
| H | F010T162HA80 | 90 | 2/P   | 730 | 730 | --  | --  | 98  | 118 | 2/26+P/60 | F08  |

**R 142 MA 4X2A****voor-avant-front-Vorne**

|              |    |   |     |     |     |     |     |    |      |     |
|--------------|----|---|-----|-----|-----|-----|-----|----|------|-----|
| F010T159ZA75 | 90 | 3 | 910 | 910 | D28 | D28 | 162 | 80 | 3/24 | F01 |
|--------------|----|---|-----|-----|-----|-----|-----|----|------|-----|

**achter-arrière-rear-Hinten**

|              |     |   |     |     |     |    |    |    |           |        |        |
|--------------|-----|---|-----|-----|-----|----|----|----|-----------|--------|--------|
| F010T186ZA75 | 120 | 2 | 705 | 345 | S30 | -- | 47 | 89 | 1/43+1/40 | LR3211 | Lenker |
| F010T170ZA75 | 120 | 2 | 705 | 345 | S30 | -- | 43 | 86 | 2/40      | LR3211 | Lenker |

| BESTELNR<br>N° COMMANDE<br>ORDER NR<br>BESTELLNR | BR<br>LRG<br>WID<br>BR | BLADEN<br>LAMES<br>LEAVES<br>BLATT. | B | C | D1 | D2 | PH<br>FL<br>FA<br>SP | PAK<br>EP<br>TH<br>PAK | DETAIL | MOD | OPMERKINGEN<br>REMARQUES<br>REMARKS<br>BEMERKUNGEN |
|--|------------------------|-------------------------------------|---|---|----|----|----------------------|------------------------|--------|-----|--|
|--|------------------------|-------------------------------------|---|---|----|----|----------------------|------------------------|--------|-----|--|

## **SERIE : 3-TRUCK 93**

### **93 HB 6X2**

#### **Truck - Porteur - Rigid**

#### **voor-avant-front-Vorne**

|              |    |     |     |     |     |     |     |     |           |     |
|--------------|----|-----|-----|-----|-----|-----|-----|-----|-----------|-----|
| A010T163ZA75 | 90 | 5   | 910 | 910 | D28 | D28 | 120 | 85  | 5/17      | A01 |
| A010T127ZA75 | 90 | 7   | 910 | 910 | D28 | D28 | 170 | 105 | 7/15      | A01 |
| A010T153ZA75 | 90 | 6/P | 910 | 910 | D28 | D28 | 165 | 105 | 6/15+P/15 | A01 |
| A010T125ZA75 | 90 | 8   | 910 | 910 | D28 | D28 | 165 | 120 | 8/15      | A01 |
| F010T177ZA75 | 90 | 2   | 910 | 910 | D28 | D28 | 130 | 66  | 2/30      | F01 |
| F010T183ZA75 | 90 | 2   | 910 | 910 | D28 | D28 | 147 | 62  | 2/28      | F01 |
| F010T181ZA75 | 90 | 2   | 910 | 910 | D28 | D28 | 128 | 70  | 2/32      | F01 |
| F010T179ZA75 | 90 | 3   | 910 | 910 | D28 | D28 | 140 | 95  | 3/29      | F01 |

#### **achter-arrière-rear-Hinten**

|              |     |   |     |     |     |     |  |     |      |     |
|--------------|-----|---|-----|-----|-----|-----|--|-----|------|-----|
| A010T220ZA75 | 100 | 9 | 760 | 760 | D36 | D36 |  | 135 | 9/15 | A01 |
|--------------|-----|---|-----|-----|-----|-----|--|-----|------|-----|



| BESTELNR<br>N° COMMANDE<br>ORDER NR<br>BESTELNR | BR<br>LRG<br>WID<br>BR | BLADEN<br>LAMES<br>LEAVES<br>BLATT. | B | C | D1 | D2 | PH<br>FL<br>FA<br>SP | PAK<br>EP<br>TH<br>PAK | DETAIL | MOD | OPMERKINGEN<br>REMARKS<br>REMARKS<br>BEMERKUNGEN |
|---|------------------------|-------------------------------------|---|---|----|----|----------------------|------------------------|--------|-----|--|
|---|------------------------|-------------------------------------|---|---|----|----|----------------------|------------------------|--------|-----|--|

**SERIE : 3-TRUCK 93****93 HL 4X2****Truck - Porteur - Rigid****voor-avant-front-Vorne**

|              |    |     |     |     |     |     |     |     |           |     |
|--------------|----|-----|-----|-----|-----|-----|-----|-----|-----------|-----|
| A010T163ZA75 | 90 | 5   | 910 | 910 | D28 | D28 | 120 | 85  | 5/17      | A01 |
| A010T153ZA75 | 90 | 6/P | 910 | 910 | D28 | D28 | 165 | 105 | 6/15+P/15 | A01 |
| A010T127ZA75 | 90 | 7   | 910 | 910 | D28 | D28 | 170 | 105 | 7/15      | A01 |
| A010T125ZA75 | 90 | 8   | 910 | 910 | D28 | D28 | 165 | 120 | 8/15      | A01 |
| F010T183ZA75 | 90 | 2   | 910 | 910 | D28 | D28 | 147 | 62  | 2/28      | F01 |
| F010T181ZA75 | 90 | 2   | 910 | 910 | D28 | D28 | 128 | 70  | 2/32      | F01 |
| F010T177ZA75 | 90 | 2   | 910 | 910 | D28 | D28 | 130 | 66  | 2/30      | F01 |
| F010T179ZA75 | 90 | 3   | 910 | 910 | D28 | D28 | 140 | 95  | 3/29      | F01 |

**achter-arrière-rear-Hinten**

|              |     |       |     |     |     |     |     |     |           |        |            |
|--------------|-----|-------|-----|-----|-----|-----|-----|-----|-----------|--------|------------|
| A010T160ZA   | 90  | 7/6   | 0   | 0   |     |     |     | 0   |           | A01S   | los/séparé |
| A010T160ZA75 | 90  | 7     | 890 | 890 | D36 | D36 | 165 | 105 | 7/15      | A01    |            |
| A010T156HA80 | 90  | 6     | 730 | 730 | --  | --  | 105 | 84  | 6/14      | A08    |            |
| A010T154ZA   | 90  | 9/6   | 0   | 0   |     |     |     | 0   |           | A01S   | los/séparé |
| A010T154ZA75 | 90  | 9     | 890 | 890 | D36 | D36 | 170 | 135 | 9/15      | A01    |            |
| A010T156HA80 | 90  | 6     | 730 | 730 | --  | --  | 105 | 84  | 6/14      | A08    |            |
| F010T196ZA76 | 90  | 2/P/1 | 890 | 890 | D36 | D36 | 143 | 179 |           | F01A   |            |
| F010T196ZA75 | 90  | 2     | 890 | 890 | D36 | D36 | 143 | 74  | 2/34      | F01    |            |
| F010T196HA80 | 90  | 1/P   | 730 | 730 | --  | --  | 92  | 105 | 1/34+P/68 | F08    |            |
| F010T164ZA76 | 90  | 3/P/2 | 890 | 890 | D36 | D36 | 158 | 205 |           | F01A   |            |
| F010T164ZA75 | 90  | 3     | 890 | 890 | D36 | D36 | 158 | 87  | 3/26      | F01    |            |
| F010T162HA80 | 90  | 2/P   | 730 | 730 | --  | --  | 98  | 118 | 2/26+P/60 | F08    |            |
| F010T184ZA75 | 120 | 2     | 705 | 345 | S30 | --  | -63 | 89  | 1/43+1/40 | LR3221 | Lenker     |
| F010T182ZA75 | 120 | 2     | 705 | 345 | S30 | --  | -62 | 86  | 2/40      | LR3221 | Lenker     |

| BESTELNR<br>N° COMMANDE<br>ORDER NR<br>BESTELNR | BR<br>LRG<br>WID<br>BR | BLADEN<br>LAMES<br>LEAVES<br>BLATT. | B | C | D1 | D2 | PH<br>FL<br>FA<br>SP | PAK<br>EP<br>TH<br>PAK | DETAIL | MOD | OPMERKINGEN<br>REMARKS<br>BEMERKUNGEN |
|---|------------------------|-------------------------------------|---|---|----|----|----------------------|------------------------|--------|-----|---------------------------------------|
|---|------------------------|-------------------------------------|---|---|----|----|----------------------|------------------------|--------|-----|---------------------------------------|

**SERIE : 3-TRUCK 93****93 HL 6X2****Truck - Porteur - Rigid****voor-avant-front-Vorne**

|              |    |     |     |     |     |     |     |     |           |     |
|--------------|----|-----|-----|-----|-----|-----|-----|-----|-----------|-----|
| A010T163ZA75 | 90 | 5   | 910 | 910 | D28 | D28 | 120 | 85  | 5/17      | A01 |
| A010T127ZA75 | 90 | 7   | 910 | 910 | D28 | D28 | 170 | 105 | 7/15      | A01 |
| A010T153ZA75 | 90 | 6/P | 910 | 910 | D28 | D28 | 165 | 105 | 6/15+P/15 | A01 |
| A010T125ZA75 | 90 | 8   | 910 | 910 | D28 | D28 | 165 | 120 | 8/15      | A01 |
| F010T177ZA75 | 90 | 2   | 910 | 910 | D28 | D28 | 130 | 66  | 2/30      | F01 |
| F010T181ZA75 | 90 | 2   | 910 | 910 | D28 | D28 | 128 | 70  | 2/32      | F01 |
| F010T183ZA75 | 90 | 2   | 910 | 910 | D28 | D28 | 147 | 62  | 2/28      | F01 |
| F010T179ZA75 | 90 | 3   | 910 | 910 | D28 | D28 | 140 | 95  | 3/29      | F01 |

**achter-arrière-rear-Hinten**

|              |     |    |     |     |     |     |     |     |            |     |
|--------------|-----|----|-----|-----|-----|-----|-----|-----|------------|-----|
| A010T120ZB75 | 100 | 11 | 760 | 760 | D36 | D36 | 140 | 145 | 1/15+10/13 | A01 |
| A010T108ZA75 | 100 | 12 | 760 | 760 | D36 | D36 | 160 | 134 | 1/13+11/11 | A01 |
| F010T192ZA75 | 100 | 4  | 760 | 760 | D36 | D36 | 117 | 104 | 4/23       | F01 |
| F010T194ZA75 | 100 | 5  | 760 | 760 | D36 | D36 | 102 | 125 | 5/22       | F01 |

**93 HL 6X2/4****Truck - Porteur - Rigid****voor-avant-front-Vorne**

|              |    |     |     |     |     |     |     |     |           |     |
|--------------|----|-----|-----|-----|-----|-----|-----|-----|-----------|-----|
| A010T163ZA75 | 90 | 5   | 910 | 910 | D28 | D28 | 120 | 85  | 5/17      | A01 |
| A010T127ZA75 | 90 | 7   | 910 | 910 | D28 | D28 | 170 | 105 | 7/15      | A01 |
| A010T153ZA75 | 90 | 6/P | 910 | 910 | D28 | D28 | 165 | 105 | 6/15+P/15 | A01 |
| A010T125ZA75 | 90 | 8   | 910 | 910 | D28 | D28 | 165 | 120 | 8/15      | A01 |
| F010T183ZA75 | 90 | 2   | 910 | 910 | D28 | D28 | 147 | 62  | 2/28      | F01 |
| F010T177ZA75 | 90 | 2   | 910 | 910 | D28 | D28 | 130 | 66  | 2/30      | F01 |
| F010T181ZA75 | 90 | 2   | 910 | 910 | D28 | D28 | 128 | 70  | 2/32      | F01 |
| F010T179ZA75 | 90 | 3   | 910 | 910 | D28 | D28 | 140 | 95  | 3/29      | F01 |

**achter-arrière-rear-Hinten**

|              |     |   |     |     |     |    |     |    |           |        |        |
|--------------|-----|---|-----|-----|-----|----|-----|----|-----------|--------|--------|
| F010T188ZA75 | 100 | 2 | 690 | 260 | S30 | -- | -52 | 97 | 1/47+1/44 | LR0223 | old    |
| F010T184ZA75 | 120 | 2 | 705 | 345 | S30 | -- | -63 | 89 | 1/43+1/40 | LR3221 | Lenker |
| F010T182ZA75 | 120 | 2 | 705 | 345 | S30 | -- | -62 | 86 | 2/40      | LR3221 | Lenker |

| BESTELNR<br>N° COMMANDE<br>ORDER NR<br>BESTELNR | BR<br>LRG<br>WID<br>BR | BLADEN<br>LAMES<br>LEAVES<br>BLATT. | B | C | D1 | D2 | PH<br>FL<br>FA<br>SP | PAK<br>EP<br>TH<br>PAK | DETAIL | MOD | OPMERKINGEN<br>REMARKS<br>REMARKS<br>BEMERKUNGEN |
|---|------------------------|-------------------------------------|---|---|----|----|----------------------|------------------------|--------|-----|--|
|---|------------------------|-------------------------------------|---|---|----|----|----------------------|------------------------|--------|-----|--|

## **SERIE : 3-TRUCK 93**

### **93 HL 6X4 BB**

#### **Truck - Porteur - Rigid**

#### **voor-avant-front-Vorne**

|              |    |     |     |     |     |     |     |     |           |     |
|--------------|----|-----|-----|-----|-----|-----|-----|-----|-----------|-----|
| A010T163ZA75 | 90 | 5   | 910 | 910 | D28 | D28 | 120 | 85  | 5/17      | A01 |
| A010T153ZA75 | 90 | 6/P | 910 | 910 | D28 | D28 | 165 | 105 | 6/15+P/15 | A01 |
| A010T127ZA75 | 90 | 7   | 910 | 910 | D28 | D28 | 170 | 105 | 7/15      | A01 |
| A010T125ZA75 | 90 | 8   | 910 | 910 | D28 | D28 | 165 | 120 | 8/15      | A01 |
| F010T181ZA75 | 90 | 2   | 910 | 910 | D28 | D28 | 128 | 70  | 2/32      | F01 |
| F010T183ZA75 | 90 | 2   | 910 | 910 | D28 | D28 | 147 | 62  | 2/28      | F01 |
| F010T177ZA75 | 90 | 2   | 910 | 910 | D28 | D28 | 130 | 66  | 2/30      | F01 |
| F010T179ZA75 | 90 | 3   | 910 | 910 | D28 | D28 | 140 | 95  | 3/29      | F01 |

#### **achter-arrière-rear-Hinten**

|              |     |    |     |     |    |    |    |     |       |      |
|--------------|-----|----|-----|-----|----|----|----|-----|-------|------|
| A010T122ZA70 | 100 | 8  | 740 | 740 | -- | -- | 70 | 160 | 8/20  | A08R |
| A010T124ZA70 | 100 | 10 | 740 | 740 | -- | -- | 70 | 200 | 10/20 | A08R |
| A010T118ZA70 | 100 | 10 | 740 | 740 | -- | -- | 65 | 150 | 10/15 | A08R |
| A010T168ZA70 | 100 | 12 | 740 | 740 | -- | -- | 70 | 240 | 12/20 | A08R |
| A010Z144ZB70 | 100 | 12 | 740 | 740 | -- | -- | 75 | 180 | 12/15 | A08R |

| BESTELNR<br>N° COMMANDE<br>ORDER NR<br>BESTELNR | BR<br>LRG<br>WID<br>BR | BLADEN<br>LAMES<br>LEAVES<br>BLATT. | B | C | D1 | D2 | PH<br>FL<br>FA<br>SP | PAK<br>EP<br>TH<br>PAK | DETAIL | MOD | OPMERKINGEN<br>REMARKS<br>REMARKS<br>BEMERKUNGEN |
|---|------------------------|-------------------------------------|---|---|----|----|----------------------|------------------------|--------|-----|--|
|---|------------------------|-------------------------------------|---|---|----|----|----------------------|------------------------|--------|-----|--|

## **SERIE : 3-TRUCK 93**

### **93 HL 6X4 FB**

#### **Truck - Porteur - Rigid**

#### **voor-avant-front-Vorne**

|              |    |     |     |     |     |     |     |     |           |     |
|--------------|----|-----|-----|-----|-----|-----|-----|-----|-----------|-----|
| A010T163ZA75 | 90 | 5   | 910 | 910 | D28 | D28 | 120 | 85  | 5/17      | A01 |
| A010T127ZA75 | 90 | 7   | 910 | 910 | D28 | D28 | 170 | 105 | 7/15      | A01 |
| A010T153ZA75 | 90 | 6/P | 910 | 910 | D28 | D28 | 165 | 105 | 6/15+P/15 | A01 |
| A010T125ZA75 | 90 | 8   | 910 | 910 | D28 | D28 | 165 | 120 | 8/15      | A01 |
| F010T177ZA75 | 90 | 2   | 910 | 910 | D28 | D28 | 130 | 66  | 2/30      | F01 |
| F010T181ZA75 | 90 | 2   | 910 | 910 | D28 | D28 | 128 | 70  | 2/32      | F01 |
| F010T183ZA75 | 90 | 2   | 910 | 910 | D28 | D28 | 147 | 62  | 2/28      | F01 |
| F010T179ZA75 | 90 | 3   | 910 | 910 | D28 | D28 | 140 | 95  | 3/29      | F01 |

#### **achter-arrière-rear-Hinten**

|              |    |   |     |     |     |     |     |     |      |     |
|--------------|----|---|-----|-----|-----|-----|-----|-----|------|-----|
| A010T214ZA75 | 90 | 5 | 620 | 780 | D36 | D36 |     | 75  | 5/15 | A01 |
| A010T218ZA75 | 90 | 7 | 620 | 780 | D36 | D36 | 107 | 105 | 7/15 | A01 |
| A010T140ZA75 | 90 | 8 | 620 | 780 | D36 | D36 | 95  | 120 | 8/15 | A01 |
| A010T210ZA75 | 90 | 9 | 620 | 780 | D36 | D36 | 115 | 135 | 9/15 | A01 |
| A010T212ZA75 | 90 | 5 | 780 | 620 | D36 | D36 |     | 75  | 5/15 | A01 |
| A010T216ZA75 | 90 | 7 | 780 | 620 | D36 | D36 | 107 | 105 | 7/15 | A01 |
| A010T206ZA75 | 90 | 9 | 780 | 620 | D36 | D36 | 115 | 135 | 9/15 | A01 |

| BESTELNR<br>N° COMMANDE<br>ORDER NR<br>BESTELNR | BR<br>LRG<br>WID<br>BR | BLADEN<br>LAMES<br>LEAVES<br>BLATT. | B | C | D1 | D2 | PH<br>FL<br>FA<br>SP | PAK<br>EP<br>TH<br>PAK | DETAIL | MOD | OPMERKINGEN<br>REMARKS<br>REMARKS<br>BEMERKUNGEN |
|---|------------------------|-------------------------------------|---|---|----|----|----------------------|------------------------|--------|-----|--|
|---|------------------------|-------------------------------------|---|---|----|----|----------------------|------------------------|--------|-----|--|

**SERIE : 3-TRUCK 93****93 MA 4X2****Trekker - Tracteur - Tractor****voor-avant-front-Vorne**

|              |    |     |     |     |     |     |     |     |           |     |
|--------------|----|-----|-----|-----|-----|-----|-----|-----|-----------|-----|
| A010T163ZA75 | 90 | 5   | 910 | 910 | D28 | D28 | 120 | 85  | 5/17      | A01 |
| A010T127ZA75 | 90 | 7   | 910 | 910 | D28 | D28 | 170 | 105 | 7/15      | A01 |
| A010T153ZA75 | 90 | 6/P | 910 | 910 | D28 | D28 | 165 | 105 | 6/15+P/15 | A01 |
| A010T125ZA75 | 90 | 8   | 910 | 910 | D28 | D28 | 165 | 120 | 8/15      | A01 |
| F010T177ZA75 | 90 | 2   | 910 | 910 | D28 | D28 | 130 | 66  | 2/30      | F01 |
| F010T181ZA75 | 90 | 2   | 910 | 910 | D28 | D28 | 128 | 70  | 2/32      | F01 |
| F010T183ZA75 | 90 | 2   | 910 | 910 | D28 | D28 | 147 | 62  | 2/28      | F01 |
| F010T179ZA75 | 90 | 3   | 910 | 910 | D28 | D28 | 140 | 95  | 3/29      | F01 |

**achter-arrière-rear-Hinten**

|              |     |       |     |     |     |     |     |     |           |        |            |
|--------------|-----|-------|-----|-----|-----|-----|-----|-----|-----------|--------|------------|
| A010T160ZA   | 90  | 7/6   | 0   | 0   |     |     |     | 0   |           | A01S   | los/séparé |
| A010T160ZA75 | 90  | 7     | 890 | 890 | D36 | D36 | 165 | 105 | 7/15      | A01    |            |
| A010T156HA80 | 90  | 6     | 730 | 730 | --  | --  | 105 | 84  | 6/14      | A08    |            |
| A010T154ZA   | 90  | 9/6   | 0   | 0   |     |     |     | 0   |           | A01S   | los/séparé |
| A010T154ZA75 | 90  | 9     | 890 | 890 | D36 | D36 | 170 | 135 | 9/15      | A01    |            |
| A010T156HA80 | 90  | 6     | 730 | 730 | --  | --  | 105 | 84  | 6/14      | A08    |            |
| F010T196ZA76 | 90  | 2/P/1 | 890 | 890 | D36 | D36 | 143 | 179 |           | F01A   |            |
| F010T196ZA75 | 90  | 2     | 890 | 890 | D36 | D36 | 143 | 74  | 2/34      | F01    |            |
| F010T196HA80 | 90  | 1/P   | 730 | 730 | --  | --  | 92  | 105 | 1/34+P/68 | F08    |            |
| F010T164ZA76 | 90  | 3/P/2 | 890 | 890 | D36 | D36 | 158 | 205 |           | F01A   |            |
| F010T164ZA75 | 90  | 3     | 890 | 890 | D36 | D36 | 158 | 87  | 3/26      | F01    |            |
| F010T162HA80 | 90  | 2/P   | 730 | 730 | --  | --  | 98  | 118 | 2/26+P/60 | F08    |            |
| F010T182ZA75 | 120 | 2     | 705 | 345 | S30 | --  | -62 | 86  | 2/40      | LR3221 | Lenker     |
| F010T184ZA75 | 120 | 2     | 705 | 345 | S30 | --  | -63 | 89  | 1/43+1/40 | LR3221 | Lenker     |

| BESTELNR<br>N° COMMANDE<br>ORDER NR<br>BESTELLNR | BR<br>LRG<br>WID<br>BR | BLADEN<br>LAMES<br>LEAVES<br>BLATT. | B | C | D1 | D2 | PH<br>FL<br>FA<br>SP | PAK<br>EP<br>TH<br>PAK | DETAIL | MOD | OPMERKINGEN<br>REMARQUES<br>REMARKS<br>BEMERKUNGEN |
|--|------------------------|-------------------------------------|---|---|----|----|----------------------|------------------------|--------|-----|--|
|--|------------------------|-------------------------------------|---|---|----|----|----------------------|------------------------|--------|-----|--|

## **SERIE : 3-TRUCK 93**

|                    |
|--------------------|
| <b>93 MA 6X2/4</b> |
|--------------------|

**Truck - Porteur - Rigid**

**voor-avant-front-Vorne**

|              |    |     |     |     |     |     |     |     |           |     |
|--------------|----|-----|-----|-----|-----|-----|-----|-----|-----------|-----|
| A010T163ZA75 | 90 | 5   | 910 | 910 | D28 | D28 | 120 | 85  | 5/17      | A01 |
| A010T127ZA75 | 90 | 7   | 910 | 910 | D28 | D28 | 170 | 105 | 7/15      | A01 |
| A010T153ZA75 | 90 | 6/P | 910 | 910 | D28 | D28 | 165 | 105 | 6/15+P/15 | A01 |
| A010T125ZA75 | 90 | 8   | 910 | 910 | D28 | D28 | 165 | 120 | 8/15      | A01 |
| F010T177ZA75 | 90 | 2   | 910 | 910 | D28 | D28 | 130 | 66  | 2/30      | F01 |
| F010T181ZA75 | 90 | 2   | 910 | 910 | D28 | D28 | 128 | 70  | 2/32      | F01 |
| F010T183ZA75 | 90 | 2   | 910 | 910 | D28 | D28 | 147 | 62  | 2/28      | F01 |
| F010T179ZA75 | 90 | 3   | 910 | 910 | D28 | D28 | 140 | 95  | 3/29      | F01 |

| BESTELNR<br>N° COMMANDE<br>ORDER NR<br>BESTELNR | BR<br>LRG<br>WID<br>BR | BLADEN<br>LAMES<br>LEAVES<br>BLATT. | B | C | D1 | D2 | PH<br>FL<br>FA<br>SP | PAK<br>EP<br>TH<br>PAK | DETAIL | MOD | OPMERKINGEN<br>REMARKS<br>REMARKS<br>BEMERKUNGEN |
|---|------------------------|-------------------------------------|---|---|----|----|----------------------|------------------------|--------|-----|--|
|---|------------------------|-------------------------------------|---|---|----|----|----------------------|------------------------|--------|-----|--|

**SERIE : 3-TRUCK 93****93 MA 6X2/4****Trekker - Tracteur - Tractor****voor-avant-front-Vorne**

|              |    |     |     |     |     |     |     |     |           |     |
|--------------|----|-----|-----|-----|-----|-----|-----|-----|-----------|-----|
| A010T163ZA75 | 90 | 5   | 910 | 910 | D28 | D28 | 120 | 85  | 5/17      | A01 |
| A010T153ZA75 | 90 | 6/P | 910 | 910 | D28 | D28 | 165 | 105 | 6/15+P/15 | A01 |
| A010T127ZA75 | 90 | 7   | 910 | 910 | D28 | D28 | 170 | 105 | 7/15      | A01 |
| A010T125ZA75 | 90 | 8   | 910 | 910 | D28 | D28 | 165 | 120 | 8/15      | A01 |
| F010T183ZA75 | 90 | 2   | 910 | 910 | D28 | D28 | 147 | 62  | 2/28      | F01 |
| F010T181ZA75 | 90 | 2   | 910 | 910 | D28 | D28 | 128 | 70  | 2/32      | F01 |
| F010T177ZA75 | 90 | 2   | 910 | 910 | D28 | D28 | 130 | 66  | 2/30      | F01 |
| F010T179ZA75 | 90 | 3   | 910 | 910 | D28 | D28 | 140 | 95  | 3/29      | F01 |

**achter-arrière-rear-Hinten**

|              |     |       |     |     |     |     |     |     |           |        |            |
|--------------|-----|-------|-----|-----|-----|-----|-----|-----|-----------|--------|------------|
| A010T160ZA   | 90  | 7/6   | 0   | 0   |     |     |     | 0   |           | A01S   | los/séparé |
| A010T160ZA75 | 90  | 7     | 890 | 890 | D36 | D36 | 165 | 105 | 7/15      | A01    |            |
| A010T156HA80 | 90  | 6     | 730 | 730 | --  | --  | 105 | 84  | 6/14      | A08    |            |
| A010T154ZA   | 90  | 9/6   | 0   | 0   |     |     |     | 0   |           | A01S   | los/séparé |
| A010T154ZA75 | 90  | 9     | 890 | 890 | D36 | D36 | 170 | 135 | 9/15      | A01    |            |
| A010T156HA80 | 90  | 6     | 730 | 730 | --  | --  | 105 | 84  | 6/14      | A08    |            |
| F010T196ZA76 | 90  | 2/P/1 | 890 | 890 | D36 | D36 | 143 | 179 |           | F01A   |            |
| F010T196ZA75 | 90  | 2     | 890 | 890 | D36 | D36 | 143 | 74  | 2/34      | F01    |            |
| F010T196HA80 | 90  | 1/P   | 730 | 730 | --  | --  | 92  | 105 | 1/34+P/68 | F08    |            |
| F010T164ZA76 | 90  | 3/P/2 | 890 | 890 | D36 | D36 | 158 | 205 |           | F01A   |            |
| F010T164ZA75 | 90  | 3     | 890 | 890 | D36 | D36 | 158 | 87  | 3/26      | F01    |            |
| F010T162HA80 | 90  | 2/P   | 730 | 730 | --  | --  | 98  | 118 | 2/26+P/60 | F08    |            |
| F010T222ZA75 | 90  | 2     | 450 | 0   | D36 | --  |     |     |           | LK4527 | Lenker     |
| F010T200ZA75 | 90  | 3     | 450 | 420 | D36 | --  | -7  | 110 | 3/24      | LK4527 |            |
| F010T184ZA75 | 120 | 2     | 705 | 345 | S30 | --  | -63 | 89  | 1/43+1/40 | LR3221 | Lenker     |
| F010T182ZA75 | 120 | 2     | 705 | 345 | S30 | --  | -62 | 86  | 2/40      | LR3221 | Lenker     |

| BESTELNR<br>N° COMMANDE<br>ORDER NR<br>BESTELNR | BR<br>LRG<br>WID<br>BR | BLADEN<br>LAMES<br>LEAVES<br>BLATT. | B | C | D1 | D2 | PH<br>FL<br>FA<br>SP | PAK<br>EP<br>TH<br>PAK | DETAIL | MOD | OPMERKINGEN<br>REMARKS<br>REMARKS<br>BEMERKUNGEN |
|---|------------------------|-------------------------------------|---|---|----|----|----------------------|------------------------|--------|-----|--|
|---|------------------------|-------------------------------------|---|---|----|----|----------------------|------------------------|--------|-----|--|

**SERIE : 3-TRUCK 93**

**93 ML 4X2**

**Truck - Porteur - Rigid**

**voor-avant-front-Vorne**

|              |    |     |     |     |     |     |     |     |           |     |
|--------------|----|-----|-----|-----|-----|-----|-----|-----|-----------|-----|
| A010T163ZA75 | 90 | 5   | 910 | 910 | D28 | D28 | 120 | 85  | 5/17      | A01 |
| A010T127ZA75 | 90 | 7   | 910 | 910 | D28 | D28 | 170 | 105 | 7/15      | A01 |
| A010T153ZA75 | 90 | 6/P | 910 | 910 | D28 | D28 | 165 | 105 | 6/15+P/15 | A01 |
| A010T125ZA75 | 90 | 8   | 910 | 910 | D28 | D28 | 165 | 120 | 8/15      | A01 |
| F010T177ZA75 | 90 | 2   | 910 | 910 | D28 | D28 | 130 | 66  | 2/30      | F01 |
| F010T181ZA75 | 90 | 2   | 910 | 910 | D28 | D28 | 128 | 70  | 2/32      | F01 |
| F010T183ZA75 | 90 | 2   | 910 | 910 | D28 | D28 | 147 | 62  | 2/28      | F01 |
| F010T179ZA75 | 90 | 3   | 910 | 910 | D28 | D28 | 140 | 95  | 3/29      | F01 |

**achter-arrière-rear-Hinten**

|   |              |     |       |     |     |     |     |     |     |           |            |        |
|---|--------------|-----|-------|-----|-----|-----|-----|-----|-----|-----------|------------|--------|
| A | A010T166ZA   | 90  | 5/5   | 0   | 0   |     |     | 0   |     | A01S      | los/séparé |        |
| H | A010T166ZA75 | 90  | 5     | 890 | 890 | D36 | D36 | 135 | 85  | 5/17      | A01        |        |
| H | A010T166HA80 | 90  | 5     | 730 | 730 | --  | --  | 90  | 75  | 5/15      | A08        |        |
| A | A010T160ZA   | 90  | 7/6   | 0   | 0   |     |     | 0   |     | A01S      | los/séparé |        |
| H | A010T160ZA75 | 90  | 7     | 890 | 890 | D36 | D36 | 165 | 105 | 7/15      | A01        |        |
| H | A010T156HA80 | 90  | 6     | 730 | 730 | --  | --  | 105 | 84  | 6/14      | A08        |        |
| A | A010T154ZA   | 90  | 9/6   | 0   | 0   |     |     | 0   |     | A01S      | los/séparé |        |
| H | A010T154ZA75 | 90  | 9     | 890 | 890 | D36 | D36 | 170 | 135 | 9/15      | A01        |        |
| H | A010T156HA80 | 90  | 6     | 730 | 730 | --  | --  | 105 | 84  | 6/14      | A08        |        |
| A | F010T196ZA76 | 90  | 2/P/1 | 890 | 890 | D36 | D36 | 143 | 179 |           | F01A       |        |
| H | F010T196ZA75 | 90  | 2     | 890 | 890 | D36 | D36 | 143 | 74  | 2/34      | F01        |        |
| H | F010T196HA80 | 90  | 1/P   | 730 | 730 | --  | --  | 92  | 105 | 1/34+P/68 | F08        |        |
|   | F010T188ZA75 | 100 | 2     | 690 | 260 | S30 | --  | -52 | 97  | 1/47+1/44 | LR0223     | old    |
|   | F010T182ZA75 | 120 | 2     | 705 | 345 | S30 | --  | -62 | 86  | 2/40      | LR3221     | Lenker |
|   | F010T184ZA75 | 120 | 2     | 705 | 345 | S30 | --  | -63 | 89  | 1/43+1/40 | LR3221     | Lenker |



| BESTELNR<br>N° COMMANDE<br>ORDER NR<br>BESTELNR | BR<br>LRG<br>WID<br>BR | BLADEN<br>LAMES<br>LEAVES<br>BLATT. | B | C | D1 | D2 | PH<br>FL<br>FA<br>SP | PAK<br>EP<br>TH<br>PAK | DETAIL | MOD | OPMERKINGEN<br>REMARKS<br>REMARKS<br>BEMERKUNGEN |
|---|------------------------|-------------------------------------|---|---|----|----|----------------------|------------------------|--------|-----|--|
|---|------------------------|-------------------------------------|---|---|----|----|----------------------|------------------------|--------|-----|--|

## **SERIE : 3-TRUCK 93**

### **93 ML 6X2**

#### **Truck - Porteur - Rigid**

#### **voor-avant-front-Vorne**

|              |    |     |     |     |     |     |     |     |           |     |
|--------------|----|-----|-----|-----|-----|-----|-----|-----|-----------|-----|
| A010T163ZA75 | 90 | 5   | 910 | 910 | D28 | D28 | 120 | 85  | 5/17      | A01 |
| A010T127ZA75 | 90 | 7   | 910 | 910 | D28 | D28 | 170 | 105 | 7/15      | A01 |
| A010T153ZA75 | 90 | 6/P | 910 | 910 | D28 | D28 | 165 | 105 | 6/15+P/15 | A01 |
| A010T125ZA75 | 90 | 8   | 910 | 910 | D28 | D28 | 165 | 120 | 8/15      | A01 |
| F010T177ZA75 | 90 | 2   | 910 | 910 | D28 | D28 | 130 | 66  | 2/30      | F01 |
| F010T181ZA75 | 90 | 2   | 910 | 910 | D28 | D28 | 128 | 70  | 2/32      | F01 |
| F010T183ZA75 | 90 | 2   | 910 | 910 | D28 | D28 | 147 | 62  | 2/28      | F01 |
| F010T179ZA75 | 90 | 3   | 910 | 910 | D28 | D28 | 140 | 95  | 3/29      | F01 |

#### **achter-arrière-rear-Hinten**

|              |     |    |     |     |     |     |     |     |            |               |
|--------------|-----|----|-----|-----|-----|-----|-----|-----|------------|---------------|
| A010T120ZB75 | 100 | 11 | 760 | 760 | D36 | D36 | 140 | 145 | 1/15+10/13 | A01           |
| A010T108ZA75 | 100 | 12 | 760 | 760 | D36 | D36 | 160 | 134 | 1/13+11/11 | A01           |
| F010T192ZA75 | 100 | 4  | 760 | 760 | D36 | D36 | 117 | 104 | 4/23       | F01           |
| F010T194ZA75 | 100 | 5  | 760 | 760 | D36 | D36 | 102 | 125 | 5/22       | F01           |
| F010T188ZA75 | 100 | 2  | 690 | 260 | S30 | --  | -52 | 97  | 1/47+1/44  | LR0223 old    |
| F010T190ZA75 | 100 | 2  | 690 | 260 | S30 | --  | -42 | 90  | 2/42       | LR0223 Lenker |
| F010T182ZA75 | 120 | 2  | 705 | 345 | S30 | --  | -62 | 86  | 2/40       | LR3221 Lenker |
| F010T184ZA75 | 120 | 2  | 705 | 345 | S30 | --  | -63 | 89  | 1/43+1/40  | LR3221 Lenker |

| BESTELNR<br>N° COMMANDE<br>ORDER NR<br>BESTELNR | BR<br>LRG<br>WID<br>BR | BLADEN<br>LAMES<br>LEAVES<br>BLATT. | B | C | D1 | D2 | PH<br>FL<br>FA<br>SP | PAK<br>EP<br>TH<br>PAK | DETAIL | MOD | OPMERKINGEN<br>REMARKS<br>REMARKS<br>BEMERKUNGEN |
|---|------------------------|-------------------------------------|---|---|----|----|----------------------|------------------------|--------|-----|--|
|---|------------------------|-------------------------------------|---|---|----|----|----------------------|------------------------|--------|-----|--|

**SERIE : 3-TRUCK 93**

**93 ML 6x2/4**

**Truck - Porteur - Rigid**

**voor-avant-front-Vorne**

|              |    |     |     |     |     |     |     |     |           |     |
|--------------|----|-----|-----|-----|-----|-----|-----|-----|-----------|-----|
| A010T163ZA75 | 90 | 5   | 910 | 910 | D28 | D28 | 120 | 85  | 5/17      | A01 |
| A010T127ZA75 | 90 | 7   | 910 | 910 | D28 | D28 | 170 | 105 | 7/15      | A01 |
| A010T153ZA75 | 90 | 6/P | 910 | 910 | D28 | D28 | 165 | 105 | 6/15+P/15 | A01 |
| A010T125ZA75 | 90 | 8   | 910 | 910 | D28 | D28 | 165 | 120 | 8/15      | A01 |
| F010T177ZA75 | 90 | 2   | 910 | 910 | D28 | D28 | 130 | 66  | 2/30      | F01 |
| F010T181ZA75 | 90 | 2   | 910 | 910 | D28 | D28 | 128 | 70  | 2/32      | F01 |
| F010T183ZA75 | 90 | 2   | 910 | 910 | D28 | D28 | 147 | 62  | 2/28      | F01 |
| F010T179ZA75 | 90 | 3   | 910 | 910 | D28 | D28 | 140 | 95  | 3/29      | F01 |

**achter-arrière-rear-Hinten**

|   |              |     |       |     |     |     |     |     |     |           |            |        |
|---|--------------|-----|-------|-----|-----|-----|-----|-----|-----|-----------|------------|--------|
|   | A010T166ZA   | 90  | 5/5   | 0   | 0   |     |     | 0   |     | A01S      | los/séparé |        |
| A | A010T166ZA75 | 90  | 5     | 890 | 890 | D36 | D36 | 135 | 85  | 5/17      | A01        |        |
| H | A010T166HA80 | 90  | 5     | 730 | 730 | --  | --  | 90  | 75  | 5/15      | A08        |        |
|   | A010T160ZA   | 90  | 7/6   | 0   | 0   |     |     | 0   |     | A01S      | los/séparé |        |
| A | A010T160ZA75 | 90  | 7     | 890 | 890 | D36 | D36 | 165 | 105 | 7/15      | A01        |        |
| H | A010T156HA80 | 90  | 6     | 730 | 730 | --  | --  | 105 | 84  | 6/14      | A08        |        |
|   | A010T154ZA   | 90  | 9/6   | 0   | 0   |     |     | 0   |     | A01S      | los/séparé |        |
| A | A010T154ZA75 | 90  | 9     | 890 | 890 | D36 | D36 | 170 | 135 | 9/15      | A01        |        |
| H | A010T156HA80 | 90  | 6     | 730 | 730 | --  | --  | 105 | 84  | 6/14      | A08        |        |
|   | F010T196ZA76 | 90  | 2/P/1 | 890 | 890 | D36 | D36 | 143 | 179 |           | F01A       |        |
| A | F010T196ZA75 | 90  | 2     | 890 | 890 | D36 | D36 | 143 | 74  | 2/34      | F01        |        |
| H | F010T196HA80 | 90  | 1/P   | 730 | 730 | --  | --  | 92  | 105 | 1/34+P/68 | F08        |        |
|   | F010T188ZA75 | 100 | 2     | 690 | 260 | S30 | --  | -52 | 97  | 1/47+1/44 | LR0223     | old    |
|   | F010T184ZA75 | 120 | 2     | 705 | 345 | S30 | --  | -63 | 89  | 1/43+1/40 | LR3221     | Lenker |
|   | F010T182ZA75 | 120 | 2     | 705 | 345 | S30 | --  | -62 | 86  | 2/40      | LR3221     | Lenker |

| BESTELNR<br>N° COMMANDE<br>ORDER NR<br>BESTELNR | BR<br>LRG<br>WID<br>BR | BLADEN<br>LAMES<br>LEAVES<br>BLATT. | B | C | D1 | D2 | PH<br>FL<br>FA<br>SP | PAK<br>EP<br>TH<br>PAK | DETAIL | MOD | OPMERKINGEN<br>REMARQUES<br>REMARKS<br>BEMERKUNGEN |
|---|------------------------|-------------------------------------|---|---|----|----|----------------------|------------------------|--------|-----|--|
|---|------------------------|-------------------------------------|---|---|----|----|----------------------|------------------------|--------|-----|--|

## SERIE : 3-TRUCK 93

### 93 ML 8X4 FB

#### Truck - Porteur - Rigid

##### voor-avant-front-Vorne

|              |    |   |     |     |     |     |     |     |      |     |
|--------------|----|---|-----|-----|-----|-----|-----|-----|------|-----|
| A010T176ZA75 | 90 | 9 | 715 | 910 | D28 | D28 | 145 | 117 | 9/13 | A01 |
| A010T174ZA75 | 90 | 9 | 907 | 713 | D28 | D28 | 145 | 117 | 9/13 | A01 |
| F010T187ZA75 | 90 | 4 | 715 | 910 | D28 | D28 | 130 | 97  | 4/22 | F01 |
| F010T185ZA75 | 90 | 4 | 910 | 715 | D28 | D28 | 130 | 97  | 4/22 | F01 |

##### achter-arrière-rear-Hinten

|              |    |   |     |     |     |     |     |     |      |     |
|--------------|----|---|-----|-----|-----|-----|-----|-----|------|-----|
| A010T214ZA75 | 90 | 5 | 620 | 780 | D36 | D36 |     | 75  | 5/15 | A01 |
| A010T218ZA75 | 90 | 7 | 620 | 780 | D36 | D36 | 107 | 105 | 7/15 | A01 |
| A010T140ZA75 | 90 | 8 | 620 | 780 | D36 | D36 | 95  | 120 | 8/15 | A01 |
| A010T210ZA75 | 90 | 9 | 620 | 780 | D36 | D36 | 115 | 135 | 9/15 | A01 |
| A010T212ZA75 | 90 | 5 | 780 | 620 | D36 | D36 |     | 75  | 5/15 | A01 |
| A010T216ZA75 | 90 | 7 | 780 | 620 | D36 | D36 | 107 | 105 | 7/15 | A01 |
| A010T206ZA75 | 90 | 9 | 780 | 620 | D36 | D36 | 115 | 135 | 9/15 | A01 |

### 93 MV 4X2

#### Trekker - Tracteur - Tractor

##### achter-arrière-rear-Hinten

|              |     |   |     |     |     |    |     |    |           |        |        |
|--------------|-----|---|-----|-----|-----|----|-----|----|-----------|--------|--------|
| F010T188ZA75 | 100 | 2 | 690 | 260 | S30 | -- | -52 | 97 | 1/47+1/44 | LR0223 | old    |
| F010T182ZA75 | 120 | 2 | 705 | 345 | S30 | -- | -62 | 86 | 2/40      | LR3221 | Lenker |
| F010T184ZA75 | 120 | 2 | 705 | 345 | S30 | -- | -63 | 89 | 1/43+1/40 | LR3221 | Lenker |

### 93 MV 6X2

#### Truck - Porteur - Rigid

##### achter-arrière-rear-Hinten

|              |     |   |     |     |     |    |     |    |           |        |     |
|--------------|-----|---|-----|-----|-----|----|-----|----|-----------|--------|-----|
| F010T188ZA75 | 100 | 2 | 690 | 260 | S30 | -- | -52 | 97 | 1/47+1/44 | LR0223 | old |
|--------------|-----|---|-----|-----|-----|----|-----|----|-----------|--------|-----|

| BESTELNR<br>N° COMMANDE<br>ORDER NR<br>BESTELNR | BR<br>LRG<br>WID<br>BR | BLADEN<br>LAMES<br>LEAVES<br>BLATT. | B | C | D1 | D2 | PH<br>FL<br>FA<br>SP | PAK<br>EP<br>TH<br>PAK | DETAIL | MOD | OPMERKINGEN<br>REMARQUES<br>REMARKS<br>BEMERKUNGEN |
|---|------------------------|-------------------------------------|---|---|----|----|----------------------|------------------------|--------|-----|--|
|---|------------------------|-------------------------------------|---|---|----|----|----------------------|------------------------|--------|-----|--|

**SERIE : 3-TRUCK 93****93 MW 4X2****Trekker - Tracteur - Tractor****voor-avant-front-Vorne**

|              |    |     |     |     |     |     |     |     |           |     |
|--------------|----|-----|-----|-----|-----|-----|-----|-----|-----------|-----|
| A010T163ZA75 | 90 | 5   | 910 | 910 | D28 | D28 | 120 | 85  | 5/17      | A01 |
| A010T127ZA75 | 90 | 7   | 910 | 910 | D28 | D28 | 170 | 105 | 7/15      | A01 |
| A010T153ZA75 | 90 | 6/P | 910 | 910 | D28 | D28 | 165 | 105 | 6/15+P/15 | A01 |
| A010T125ZA75 | 90 | 8   | 910 | 910 | D28 | D28 | 165 | 120 | 8/15      | A01 |
| F010T183ZA75 | 90 | 2   | 910 | 910 | D28 | D28 | 147 | 62  | 2/28      | F01 |
| F010T181ZA75 | 90 | 2   | 910 | 910 | D28 | D28 | 128 | 70  | 2/32      | F01 |
| F010T177ZA75 | 90 | 2   | 910 | 910 | D28 | D28 | 130 | 66  | 2/30      | F01 |
| F010T179ZA75 | 90 | 3   | 910 | 910 | D28 | D28 | 140 | 95  | 3/29      | F01 |

**achter-arrière-rear-Hinten**

|              |     |   |     |     |     |    |     |    |           |        |        |
|--------------|-----|---|-----|-----|-----|----|-----|----|-----------|--------|--------|
| F010T182ZA75 | 120 | 2 | 705 | 345 | S30 | -- | -62 | 86 | 2/40      | LR3221 | Lenker |
| F010T184ZA75 | 120 | 2 | 705 | 345 | S30 | -- | -63 | 89 | 1/43+1/40 | LR3221 | Lenker |

**93 MW 6X2/4****Trekker - Tracteur - Tractor****voor-avant-front-Vorne**

|              |    |     |     |     |     |     |     |     |           |     |
|--------------|----|-----|-----|-----|-----|-----|-----|-----|-----------|-----|
| A010T163ZA75 | 90 | 5   | 910 | 910 | D28 | D28 | 120 | 85  | 5/17      | A01 |
| A010T127ZA75 | 90 | 7   | 910 | 910 | D28 | D28 | 170 | 105 | 7/15      | A01 |
| A010T153ZA75 | 90 | 6/P | 910 | 910 | D28 | D28 | 165 | 105 | 6/15+P/15 | A01 |
| A010T125ZA75 | 90 | 8   | 910 | 910 | D28 | D28 | 165 | 120 | 8/15      | A01 |
| F010T177ZA75 | 90 | 2   | 910 | 910 | D28 | D28 | 130 | 66  | 2/30      | F01 |
| F010T181ZA75 | 90 | 2   | 910 | 910 | D28 | D28 | 128 | 70  | 2/32      | F01 |
| F010T183ZA75 | 90 | 2   | 910 | 910 | D28 | D28 | 147 | 62  | 2/28      | F01 |
| F010T179ZA75 | 90 | 3   | 910 | 910 | D28 | D28 | 140 | 95  | 3/29      | F01 |

**achter-arrière-rear-Hinten**

|              |     |   |     |     |     |    |     |    |           |        |        |
|--------------|-----|---|-----|-----|-----|----|-----|----|-----------|--------|--------|
| F010T188ZA75 | 100 | 2 | 690 | 260 | S30 | -- | -52 | 97 | 1/47+1/44 | LR0223 | old    |
| F010T184ZA75 | 120 | 2 | 705 | 345 | S30 | -- | -63 | 89 | 1/43+1/40 | LR3221 | Lenker |
| F010T182ZA75 | 120 | 2 | 705 | 345 | S30 | -- | -62 | 86 | 2/40      | LR3221 | Lenker |

| BESTELNR<br>N° COMMANDE<br>ORDER NR<br>BESTELNR | BR<br>LRG<br>WID<br>BR | BLADEN<br>LAMES<br>LEAVES<br>BLATT. | B | C | D1 | D2 | PH<br>FL<br>FA<br>SP | PAK<br>EP<br>TH<br>PAK | DETAIL | MOD | OPMERKINGEN<br>REMARQUES<br>REMARKS<br>BEMERKUNGEN |
|---|------------------------|-------------------------------------|---|---|----|----|----------------------|------------------------|--------|-----|--|
|---|------------------------|-------------------------------------|---|---|----|----|----------------------|------------------------|--------|-----|--|

**SERIE : 3-TRUCK 113**

**113 EL 4X2**

**Truck - Porteur - Rigid**

**voor-avant-front-Vorne**

|              |    |     |     |     |     |     |     |     |           |     |
|--------------|----|-----|-----|-----|-----|-----|-----|-----|-----------|-----|
| A010T153ZA75 | 90 | 6/P | 910 | 910 | D28 | D28 | 165 | 105 | 6/15+P/15 | A01 |
| A010T125ZA75 | 90 | 8   | 910 | 910 | D28 | D28 | 165 | 120 | 8/15      | A01 |
| A010T165ZA75 | 90 | 9   | 910 | 910 | D28 | D28 | 170 | 135 | 9/15      | A01 |
| F010T183ZA75 | 90 | 2   | 910 | 910 | D28 | D28 | 147 | 62  | 2/28      | F01 |
| F010T181ZA75 | 90 | 2   | 910 | 910 | D28 | D28 | 128 | 70  | 2/32      | F01 |
| F010T177ZA75 | 90 | 2   | 910 | 910 | D28 | D28 | 130 | 66  | 2/30      | F01 |
| F010T179ZA75 | 90 | 3   | 910 | 910 | D28 | D28 | 140 | 95  | 3/29      | F01 |

**achter-arrière-rear-Hinten**

|   |              |    |      |     |     |     |     |     |     |       |            |
|---|--------------|----|------|-----|-----|-----|-----|-----|-----|-------|------------|
| A | A010T158ZA   | 90 | 12/6 | 0   | 0   |     |     | 0   |     | A01S  | los/séparé |
| H | A010T158ZA75 | 90 | 12   | 890 | 890 | D36 | D36 | 165 | 180 | 12/15 | A01        |
|   | A010T156HA80 | 90 | 6    | 730 | 730 | --  | --  | 105 | 84  | 6/14  | A08        |

**113 EL 6X4 BB**

**Truck - Porteur - Rigid**

**voor-avant-front-Vorne**

|              |    |     |     |     |     |     |     |     |           |     |
|--------------|----|-----|-----|-----|-----|-----|-----|-----|-----------|-----|
| A010T153ZA75 | 90 | 6/P | 910 | 910 | D28 | D28 | 165 | 105 | 6/15+P/15 | A01 |
| A010T125ZA75 | 90 | 8   | 910 | 910 | D28 | D28 | 165 | 120 | 8/15      | A01 |
| A010T165ZA75 | 90 | 9   | 910 | 910 | D28 | D28 | 170 | 135 | 9/15      | A01 |
| F010T181ZA75 | 90 | 2   | 910 | 910 | D28 | D28 | 128 | 70  | 2/32      | F01 |
| F010T183ZA75 | 90 | 2   | 910 | 910 | D28 | D28 | 147 | 62  | 2/28      | F01 |
| F010T177ZA75 | 90 | 2   | 910 | 910 | D28 | D28 | 130 | 66  | 2/30      | F01 |
| F010T179ZA75 | 90 | 3   | 910 | 910 | D28 | D28 | 140 | 95  | 3/29      | F01 |

**achter-arrière-rear-Hinten**

|              |     |    |     |     |    |    |    |     |       |      |
|--------------|-----|----|-----|-----|----|----|----|-----|-------|------|
| A010T124ZA70 | 100 | 10 | 740 | 740 | -- | -- | 70 | 200 | 10/20 | A08R |
| A010T168ZA70 | 100 | 12 | 740 | 740 | -- | -- | 70 | 240 | 12/20 | A08R |

| BESTELNR<br>N° COMMANDE<br>ORDER NR<br>BESTELNR | BR<br>LRG<br>WID<br>BR | BLADEN<br>LAMES<br>LEAVES<br>BLATT. | B | C | D1 | D2 | PH<br>FL<br>FA<br>SP | PAK<br>EP<br>TH<br>PAK | DETAIL | MOD | OPMERKINGEN<br>REMARQUES<br>REMARKS<br>BEMERKUNGEN |
|---|------------------------|-------------------------------------|---|---|----|----|----------------------|------------------------|--------|-----|--|
|---|------------------------|-------------------------------------|---|---|----|----|----------------------|------------------------|--------|-----|--|

## SERIE : 3-TRUCK 113

### 113 HL 4X2

#### Truck - Porteur - Rigid

#### voor-avant-front-Vorne

|              |    |     |     |     |     |     |     |     |           |     |
|--------------|----|-----|-----|-----|-----|-----|-----|-----|-----------|-----|
| A010T153ZA75 | 90 | 6/P | 910 | 910 | D28 | D28 | 165 | 105 | 6/15+P/15 | A01 |
| A010T125ZA75 | 90 | 8   | 910 | 910 | D28 | D28 | 165 | 120 | 8/15      | A01 |
| A010T165ZA75 | 90 | 9   | 910 | 910 | D28 | D28 | 170 | 135 | 9/15      | A01 |
| F010T183ZA75 | 90 | 2   | 910 | 910 | D28 | D28 | 147 | 62  | 2/28      | F01 |
| F010T181ZA75 | 90 | 2   | 910 | 910 | D28 | D28 | 128 | 70  | 2/32      | F01 |
| F010T177ZA75 | 90 | 2   | 910 | 910 | D28 | D28 | 130 | 66  | 2/30      | F01 |
| F010T179ZA75 | 90 | 3   | 910 | 910 | D28 | D28 | 140 | 95  | 3/29      | F01 |

#### achter-arrière-rear-Hinten

|   |              |    |       |     |     |     |     |     |     |           |            |
|---|--------------|----|-------|-----|-----|-----|-----|-----|-----|-----------|------------|
|   | A010T160ZA   | 90 | 7/6   | 0   | 0   |     |     | 0   |     | A01S      | los/séparé |
| A | A010T160ZA75 | 90 | 7     | 890 | 890 | D36 | D36 | 165 | 105 | 7/15      | A01        |
| H | A010T156HA80 | 90 | 6     | 730 | 730 | --  | --  | 105 | 84  | 6/14      | A08        |
|   | A010T154ZA   | 90 | 9/6   | 0   | 0   |     |     | 0   |     | A01S      | los/séparé |
| A | A010T154ZA75 | 90 | 9     | 890 | 890 | D36 | D36 | 170 | 135 | 9/15      | A01        |
| H | A010T156HA80 | 90 | 6     | 730 | 730 | --  | --  | 105 | 84  | 6/14      | A08        |
|   | F010T196ZA76 | 90 | 2/P/1 | 890 | 890 | D36 | D36 | 143 | 179 |           | F01A       |
| A | F010T196ZA75 | 90 | 2     | 890 | 890 | D36 | D36 | 143 | 74  | 2/34      | F01        |
| H | F010T196HA80 | 90 | 1/P   | 730 | 730 | --  | --  | 92  | 105 | 1/34+P/68 | F08        |
|   | F010T164ZA76 | 90 | 3/P/2 | 890 | 890 | D36 | D36 | 158 | 205 |           | F01A       |
| A | F010T164ZA75 | 90 | 3     | 890 | 890 | D36 | D36 | 158 | 87  | 3/26      | F01        |
| H | F010T162HA80 | 90 | 2/P   | 730 | 730 | --  | --  | 98  | 118 | 2/26+P/60 | F08        |

| BESTELNR<br>N° COMMANDE<br>ORDER NR<br>BESTELNR | BR<br>LRG<br>WID<br>BR | BLADEN<br>LAMES<br>LEAVES<br>BLATT. | B | C | D1 | D2 | PH<br>FL<br>FA<br>SP | PAK<br>EP<br>TH<br>PAK | DETAIL | MOD | OPMERKINGEN<br>REMARKS<br>BEMERKUNGEN |
|---|------------------------|-------------------------------------|---|---|----|----|----------------------|------------------------|--------|-----|---------------------------------------|
|---|------------------------|-------------------------------------|---|---|----|----|----------------------|------------------------|--------|-----|---------------------------------------|

**SERIE : 3-TRUCK 113****113 HL 6X2****Truck - Porteur - Rigid****voor-avant-front-Vorne**

|              |    |     |     |     |     |     |     |     |           |     |
|--------------|----|-----|-----|-----|-----|-----|-----|-----|-----------|-----|
| A010T153ZA75 | 90 | 6/P | 910 | 910 | D28 | D28 | 165 | 105 | 6/15+P/15 | A01 |
| A010T125ZA75 | 90 | 8   | 910 | 910 | D28 | D28 | 165 | 120 | 8/15      | A01 |
| A010T165ZA75 | 90 | 9   | 910 | 910 | D28 | D28 | 170 | 135 | 9/15      | A01 |
| F010T177ZA75 | 90 | 2   | 910 | 910 | D28 | D28 | 130 | 66  | 2/30      | F01 |
| F010T181ZA75 | 90 | 2   | 910 | 910 | D28 | D28 | 128 | 70  | 2/32      | F01 |
| F010T183ZA75 | 90 | 2   | 910 | 910 | D28 | D28 | 147 | 62  | 2/28      | F01 |
| F010T179ZA75 | 90 | 3   | 910 | 910 | D28 | D28 | 140 | 95  | 3/29      | F01 |

**achter-arrière-rear-Hinten**

|              |     |    |     |     |     |     |     |     |            |     |
|--------------|-----|----|-----|-----|-----|-----|-----|-----|------------|-----|
| A010T120ZB75 | 100 | 11 | 760 | 760 | D36 | D36 | 140 | 145 | 1/15+10/13 | A01 |
| A010T108ZA75 | 100 | 12 | 760 | 760 | D36 | D36 | 160 | 134 | 1/13+11/11 | A01 |
| F010T192ZA75 | 100 | 4  | 760 | 760 | D36 | D36 | 117 | 104 | 4/23       | F01 |
| F010T194ZA75 | 100 | 5  | 760 | 760 | D36 | D36 | 102 | 125 | 5/22       | F01 |

**113 HL 6X4 BB****Truck - Porteur - Rigid****voor-avant-front-Vorne**

|              |    |     |     |     |     |     |     |     |           |     |
|--------------|----|-----|-----|-----|-----|-----|-----|-----|-----------|-----|
| A010T153ZA75 | 90 | 6/P | 910 | 910 | D28 | D28 | 165 | 105 | 6/15+P/15 | A01 |
| A010T125ZA75 | 90 | 8   | 910 | 910 | D28 | D28 | 165 | 120 | 8/15      | A01 |
| A010T165ZA75 | 90 | 9   | 910 | 910 | D28 | D28 | 170 | 135 | 9/15      | A01 |
| F010T177ZA75 | 90 | 2   | 910 | 910 | D28 | D28 | 130 | 66  | 2/30      | F01 |
| F010T181ZA75 | 90 | 2   | 910 | 910 | D28 | D28 | 128 | 70  | 2/32      | F01 |
| F010T183ZA75 | 90 | 2   | 910 | 910 | D28 | D28 | 147 | 62  | 2/28      | F01 |
| F010T179ZA75 | 90 | 3   | 910 | 910 | D28 | D28 | 140 | 95  | 3/29      | F01 |

**achter-arrière-rear-Hinten**

|              |     |    |     |     |    |    |    |     |       |      |
|--------------|-----|----|-----|-----|----|----|----|-----|-------|------|
| A010T122ZA70 | 100 | 8  | 740 | 740 | -- | -- | 70 | 160 | 8/20  | A08R |
| A010T124ZA70 | 100 | 10 | 740 | 740 | -- | -- | 70 | 200 | 10/20 | A08R |
| A010T118ZA70 | 100 | 10 | 740 | 740 | -- | -- | 65 | 150 | 10/15 | A08R |
| A010Z144ZB70 | 100 | 12 | 740 | 740 | -- | -- | 75 | 180 | 12/15 | A08R |
| A010T168ZA70 | 100 | 12 | 740 | 740 | -- | -- | 70 | 240 | 12/20 | A08R |

| BESTELNR<br>N° COMMANDE<br>ORDER NR<br>BESTELNR | BR<br>LRG<br>WID<br>BR | BLADEN<br>LAMES<br>LEAVES<br>BLATT. | B | C | D1 | D2 | PH<br>FL<br>FA<br>SP | PAK<br>EP<br>TH<br>PAK | DETAIL | MOD | OPMERKINGEN<br>REMARQUES<br>REMARKS<br>BEMERKUNGEN |
|---|------------------------|-------------------------------------|---|---|----|----|----------------------|------------------------|--------|-----|--|
|---|------------------------|-------------------------------------|---|---|----|----|----------------------|------------------------|--------|-----|--|

## SERIE : 3-TRUCK 113

### 113 ML 4X2

#### Truck - Porteur - Rigid

#### voor-avant-front-Vorne

|              |    |     |     |     |     |     |     |     |           |     |
|--------------|----|-----|-----|-----|-----|-----|-----|-----|-----------|-----|
| A010T153ZA75 | 90 | 6/P | 910 | 910 | D28 | D28 | 165 | 105 | 6/15+P/15 | A01 |
| A010T125ZA75 | 90 | 8   | 910 | 910 | D28 | D28 | 165 | 120 | 8/15      | A01 |
| A010T165ZA75 | 90 | 9   | 910 | 910 | D28 | D28 | 170 | 135 | 9/15      | A01 |
| F010T183ZA75 | 90 | 2   | 910 | 910 | D28 | D28 | 147 | 62  | 2/28      | F01 |
| F010T177ZA75 | 90 | 2   | 910 | 910 | D28 | D28 | 130 | 66  | 2/30      | F01 |
| F010T181ZA75 | 90 | 2   | 910 | 910 | D28 | D28 | 128 | 70  | 2/32      | F01 |
| F010T179ZA75 | 90 | 3   | 910 | 910 | D28 | D28 | 140 | 95  | 3/29      | F01 |

#### achter-arrière-rear-Hinten

|   |              |    |       |     |     |     |     |     |     |           |            |
|---|--------------|----|-------|-----|-----|-----|-----|-----|-----|-----------|------------|
|   | A010T160ZA   | 90 | 7/6   | 0   | 0   |     |     | 0   |     | A01S      | los/séparé |
| A | A010T160ZA75 | 90 | 7     | 890 | 890 | D36 | D36 | 165 | 105 | 7/15      | A01        |
| H | A010T156HA80 | 90 | 6     | 730 | 730 | --  | --  | 105 | 84  | 6/14      | A08        |
|   | F010T196ZA76 | 90 | 2/P/1 | 890 | 890 | D36 | D36 | 143 | 179 |           | F01A       |
| A | F010T196ZA75 | 90 | 2     | 890 | 890 | D36 | D36 | 143 | 74  | 2/34      | F01        |
| H | F010T196HA80 | 90 | 1/P   | 730 | 730 | --  | --  | 92  | 105 | 1/34+P/68 | F08        |
|   | F010T164ZA76 | 90 | 3/P/2 | 890 | 890 | D36 | D36 | 158 | 205 |           | F01A       |
| A | F010T164ZA75 | 90 | 3     | 890 | 890 | D36 | D36 | 158 | 87  | 3/26      | F01        |
| H | F010T162HA80 | 90 | 2/P   | 730 | 730 | --  | --  | 98  | 118 | 2/26+P/60 | F08        |



| BESTELNR<br>N° COMMANDE<br>ORDER NR<br>BESTELNR | BR<br>LRG<br>WID<br>BR | BLADEN<br>LAMES<br>LEAVES<br>BLATT. | B | C | D1 | D2 | PH<br>FL<br>FA<br>SP | PAK<br>EP<br>TH<br>PAK | DETAIL | MOD | OPMERKINGEN<br>REMARQUES<br>REMARKS<br>BEMERKUNGEN |
|---|------------------------|-------------------------------------|---|---|----|----|----------------------|------------------------|--------|-----|--|
|---|------------------------|-------------------------------------|---|---|----|----|----------------------|------------------------|--------|-----|--|

**SERIE : 3-TRUCK 143****143 EL 6X4****Truck - Porteur - Rigid****voor-avant-front-Vorne**

|              |    |     |     |     |     |     |     |     |           |     |
|--------------|----|-----|-----|-----|-----|-----|-----|-----|-----------|-----|
| A010T153ZA75 | 90 | 6/P | 910 | 910 | D28 | D28 | 165 | 105 | 6/15+P/15 | A01 |
| A010T127ZA75 | 90 | 7   | 910 | 910 | D28 | D28 | 170 | 105 | 7/15      | A01 |
| A010T125ZA75 | 90 | 8   | 910 | 910 | D28 | D28 | 165 | 120 | 8/15      | A01 |
| A010T165ZA75 | 90 | 9   | 910 | 910 | D28 | D28 | 170 | 135 | 9/15      | A01 |
| F010T183ZA75 | 90 | 2   | 910 | 910 | D28 | D28 | 147 | 62  | 2/28      | F01 |
| F010T177ZA75 | 90 | 2   | 910 | 910 | D28 | D28 | 130 | 66  | 2/30      | F01 |
| F010T181ZA75 | 90 | 2   | 910 | 910 | D28 | D28 | 128 | 70  | 2/32      | F01 |
| F010T179ZA75 | 90 | 3   | 910 | 910 | D28 | D28 | 140 | 95  | 3/29      | F01 |

**achter-arrière-rear-Hinten**

|              |     |    |     |     |    |    |    |     |       |      |
|--------------|-----|----|-----|-----|----|----|----|-----|-------|------|
| A010T124ZA70 | 100 | 10 | 740 | 740 | -- | -- | 70 | 200 | 10/20 | A08R |
| A010T168ZA70 | 100 | 12 | 740 | 740 | -- | -- | 70 | 240 | 12/20 | A08R |

**143 EL 8X4****Truck - Porteur - Rigid****voor-avant-front-Vorne**

|              |    |   |     |     |     |     |     |    |      |     |
|--------------|----|---|-----|-----|-----|-----|-----|----|------|-----|
| F010T187ZA75 | 90 | 4 | 715 | 910 | D28 | D28 | 130 | 97 | 4/22 | F01 |
| F010T185ZA75 | 90 | 4 | 910 | 715 | D28 | D28 | 130 | 97 | 4/22 | F01 |

**achter-arrière-rear-Hinten**

|              |     |    |     |     |    |    |    |     |       |      |
|--------------|-----|----|-----|-----|----|----|----|-----|-------|------|
| A010T124ZA70 | 100 | 10 | 740 | 740 | -- | -- | 70 | 200 | 10/20 | A08R |
| A010T168ZA70 | 100 | 12 | 740 | 740 | -- | -- | 70 | 240 | 12/20 | A08R |

| BESTELNR<br>N° COMMANDE<br>ORDER NR<br>BESTELNR | BR<br>LRG<br>WID<br>BR | BLADEN<br>LAMES<br>LEAVES<br>BLATT. | B | C | D1 | D2 | PH<br>FL<br>FA<br>SP | PAK<br>EP<br>TH<br>PAK | DETAIL | MOD | OPMERKINGEN<br>REMARKS<br>REMARKS<br>BEMERKUNGEN |
|---|------------------------|-------------------------------------|---|---|----|----|----------------------|------------------------|--------|-----|--|
|---|------------------------|-------------------------------------|---|---|----|----|----------------------|------------------------|--------|-----|--|

**SERIE : 3-TRUCK 143****143 HL 4X2****Truck - Porteur - Rigid****voor-avant-front-Vorne**

|              |    |     |     |     |     |     |     |     |           |     |
|--------------|----|-----|-----|-----|-----|-----|-----|-----|-----------|-----|
| A010T127ZA75 | 90 | 7   | 910 | 910 | D28 | D28 | 170 | 105 | 7/15      | A01 |
| A010T153ZA75 | 90 | 6/P | 910 | 910 | D28 | D28 | 165 | 105 | 6/15+P/15 | A01 |
| A010T125ZA75 | 90 | 8   | 910 | 910 | D28 | D28 | 165 | 120 | 8/15      | A01 |
| A010T165ZA75 | 90 | 9   | 910 | 910 | D28 | D28 | 170 | 135 | 9/15      | A01 |
| F010T181ZA75 | 90 | 2   | 910 | 910 | D28 | D28 | 128 | 70  | 2/32      | F01 |
| F010T177ZA75 | 90 | 2   | 910 | 910 | D28 | D28 | 130 | 66  | 2/30      | F01 |
| F010T183ZA75 | 90 | 2   | 910 | 910 | D28 | D28 | 147 | 62  | 2/28      | F01 |
| F010T179ZA75 | 90 | 3   | 910 | 910 | D28 | D28 | 140 | 95  | 3/29      | F01 |

**achter-arrière-rear-Hinten**

|              |     |       |     |     |     |     |     |     |           |        |            |
|--------------|-----|-------|-----|-----|-----|-----|-----|-----|-----------|--------|------------|
| A010T160ZA   | 90  | 7/6   | 0   | 0   |     |     |     | 0   |           | A01S   | los/séparé |
| A010T160ZA75 | 90  | 7     | 890 | 890 | D36 | D36 | 165 | 105 | 7/15      | A01    |            |
| A010T156HA80 | 90  | 6     | 730 | 730 | --  | --  | 105 | 84  | 6/14      | A08    |            |
| A010T154ZA   | 90  | 9/6   | 0   | 0   |     |     |     | 0   |           | A01S   | los/séparé |
| A010T154ZA75 | 90  | 9     | 890 | 890 | D36 | D36 | 170 | 135 | 9/15      | A01    |            |
| A010T156HA80 | 90  | 6     | 730 | 730 | --  | --  | 105 | 84  | 6/14      | A08    |            |
| F010T196ZA76 | 90  | 2/P/1 | 890 | 890 | D36 | D36 | 143 | 179 |           | F01A   |            |
| F010T196ZA75 | 90  | 2     | 890 | 890 | D36 | D36 | 143 | 74  | 2/34      | F01    |            |
| F010T196HA80 | 90  | 1/P   | 730 | 730 | --  | --  | 92  | 105 | 1/34+P/68 | F08    |            |
| F010T164ZA76 | 90  | 3/P/2 | 890 | 890 | D36 | D36 | 158 | 205 |           | F01A   |            |
| F010T164ZA75 | 90  | 3     | 890 | 890 | D36 | D36 | 158 | 87  | 3/26      | F01    |            |
| F010T162HA80 | 90  | 2/P   | 730 | 730 | --  | --  | 98  | 118 | 2/26+P/60 | F08    |            |
| F010T184ZA75 | 120 | 2     | 705 | 345 | S30 | --  | -63 | 89  | 1/43+1/40 | LR3221 | Lenker     |
| F010T182ZA75 | 120 | 2     | 705 | 345 | S30 | --  | -62 | 86  | 2/40      | LR3221 | Lenker     |

| BESTELNR<br>N° COMMANDE<br>ORDER NR<br>BESTELNR | BR<br>LRG<br>WID<br>BR | BLADEN<br>LAMES<br>LEAVES<br>BLATT. | B | C | D1 | D2 | PH<br>FL<br>FA<br>SP | PAK<br>EP<br>TH<br>PAK | DETAIL | MOD | OPMERKINGEN<br>REMARKS<br>REMARKS<br>BEMERKUNGEN |
|---|------------------------|-------------------------------------|---|---|----|----|----------------------|------------------------|--------|-----|--|
|---|------------------------|-------------------------------------|---|---|----|----|----------------------|------------------------|--------|-----|--|

## **SERIE : 3-TRUCK 143**

### **143 HL 6X2**

#### **Truck - Porteur - Rigid**

#### **voor-avant-front-Vorne**

|              |    |     |     |     |     |     |     |     |           |     |
|--------------|----|-----|-----|-----|-----|-----|-----|-----|-----------|-----|
| A010T153ZA75 | 90 | 6/P | 910 | 910 | D28 | D28 | 165 | 105 | 6/15+P/15 | A01 |
| A010T127ZA75 | 90 | 7   | 910 | 910 | D28 | D28 | 170 | 105 | 7/15      | A01 |
| A010T125ZA75 | 90 | 8   | 910 | 910 | D28 | D28 | 165 | 120 | 8/15      | A01 |
| A010T165ZA75 | 90 | 9   | 910 | 910 | D28 | D28 | 170 | 135 | 9/15      | A01 |
| F010T183ZA75 | 90 | 2   | 910 | 910 | D28 | D28 | 147 | 62  | 2/28      | F01 |
| F010T181ZA75 | 90 | 2   | 910 | 910 | D28 | D28 | 128 | 70  | 2/32      | F01 |
| F010T177ZA75 | 90 | 2   | 910 | 910 | D28 | D28 | 130 | 66  | 2/30      | F01 |
| F010T179ZA75 | 90 | 3   | 910 | 910 | D28 | D28 | 140 | 95  | 3/29      | F01 |

#### **achter-arrière-rear-Hinten**

|              |     |    |     |     |     |     |     |     |            |            |
|--------------|-----|----|-----|-----|-----|-----|-----|-----|------------|------------|
| A010T120ZB75 | 100 | 11 | 760 | 760 | D36 | D36 | 140 | 145 | 1/15+10/13 | A01        |
| A010T108ZA75 | 100 | 12 | 760 | 760 | D36 | D36 | 160 | 134 | 1/13+11/11 | A01        |
| F010T192ZA75 | 100 | 4  | 760 | 760 | D36 | D36 | 117 | 104 | 4/23       | F01        |
| F010T194ZA75 | 100 | 5  | 760 | 760 | D36 | D36 | 102 | 125 | 5/22       | F01        |
| F010T188ZA75 | 100 | 2  | 690 | 260 | S30 | --  | -52 | 97  | 1/47+1/44  | LR0223 old |

| BESTELNR<br>N° COMMANDE<br>ORDER NR<br>BESTELNR | BR<br>LRG<br>WID<br>BR | BLADEN<br>LAMES<br>LEAVES<br>BLATT. | B | C | D1 | D2 | PH<br>FL<br>FA<br>SP | PAK<br>EP<br>TH<br>PAK | DETAIL | MOD | OPMERKINGEN<br>REMARKS<br>REMARKS<br>BEMERKUNGEN |
|---|------------------------|-------------------------------------|---|---|----|----|----------------------|------------------------|--------|-----|--|
|---|------------------------|-------------------------------------|---|---|----|----|----------------------|------------------------|--------|-----|--|

## SERIE : 3-TRUCK 143

### 143 HL 6X4

#### Truck - Porteur - Rigid

#### voor-avant-front-Vorne

|              |    |     |     |     |     |     |     |     |           |     |
|--------------|----|-----|-----|-----|-----|-----|-----|-----|-----------|-----|
| A010T153ZA75 | 90 | 6/P | 910 | 910 | D28 | D28 | 165 | 105 | 6/15+P/15 | A01 |
| A010T127ZA75 | 90 | 7   | 910 | 910 | D28 | D28 | 170 | 105 | 7/15      | A01 |
| A010T125ZA75 | 90 | 8   | 910 | 910 | D28 | D28 | 165 | 120 | 8/15      | A01 |
| A010T165ZA75 | 90 | 9   | 910 | 910 | D28 | D28 | 170 | 135 | 9/15      | A01 |
| F010T181ZA75 | 90 | 2   | 910 | 910 | D28 | D28 | 128 | 70  | 2/32      | F01 |
| F010T177ZA75 | 90 | 2   | 910 | 910 | D28 | D28 | 130 | 66  | 2/30      | F01 |
| F010T183ZA75 | 90 | 2   | 910 | 910 | D28 | D28 | 147 | 62  | 2/28      | F01 |
| F010T179ZA75 | 90 | 3   | 910 | 910 | D28 | D28 | 140 | 95  | 3/29      | F01 |

#### achter-arrière-rear-Hinten

|              |     |    |     |     |     |    |     |     |           |            |
|--------------|-----|----|-----|-----|-----|----|-----|-----|-----------|------------|
| A010T122ZA70 | 100 | 8  | 740 | 740 | --  | -- | 70  | 160 | 8/20      | A08R       |
| A010T118ZA70 | 100 | 10 | 740 | 740 | --  | -- | 65  | 150 | 10/15     | A08R       |
| A010T124ZA70 | 100 | 10 | 740 | 740 | --  | -- | 70  | 200 | 10/20     | A08R       |
| A010T168ZA70 | 100 | 12 | 740 | 740 | --  | -- | 70  | 240 | 12/20     | A08R       |
| A010Z144ZB70 | 100 | 12 | 740 | 740 | --  | -- | 75  | 180 | 12/15     | A08R       |
| F010T202ZA70 | 90  | 4  | 770 | 770 | --  | -- | 85  | 172 | 4/41      | F08R       |
| F010T208ZA70 | 90  | 4  | 770 | 770 | --  | -- |     | 128 | 4/30      | F08R       |
| F010T188ZA75 | 100 | 2  | 690 | 260 | S30 | -- | -52 | 97  | 1/47+1/44 | LR0223 old |

| BESTELNR<br>N° COMMANDE<br>ORDER NR<br>BESTELNR | BR<br>LRG<br>WID<br>BR | BLADEN<br>LAMES<br>LEAVES<br>BLATT. | B | C | D1 | D2 | PH<br>FL<br>FA<br>SP | PAK<br>EP<br>TH<br>PAK | DETAIL | MOD | OPMERKINGEN<br>REMARQUES<br>REMARKS<br>BEMERKUNGEN |
|---|------------------------|-------------------------------------|---|---|----|----|----------------------|------------------------|--------|-----|--|
|---|------------------------|-------------------------------------|---|---|----|----|----------------------|------------------------|--------|-----|--|

**SERIE : 3-TRUCK 143****143 HL 8X2****Truck - Porteur - Rigid****voor-avant-front-Vorne**

|              |    |   |     |     |     |     |     |     |      |     |
|--------------|----|---|-----|-----|-----|-----|-----|-----|------|-----|
| A010T176ZA75 | 90 | 9 | 715 | 910 | D28 | D28 | 145 | 117 | 9/13 | A01 |
| A010T174ZA75 | 90 | 9 | 907 | 713 | D28 | D28 | 145 | 117 | 9/13 | A01 |
| F010T187ZA75 | 90 | 4 | 715 | 910 | D28 | D28 | 130 | 97  | 4/22 | F01 |
| F010T185ZA75 | 90 | 4 | 910 | 715 | D28 | D28 | 130 | 97  | 4/22 | F01 |

**achter-arrière-rear-Hinten**

|              |     |    |     |     |     |     |     |     |            |        |     |
|--------------|-----|----|-----|-----|-----|-----|-----|-----|------------|--------|-----|
| A010T120ZB75 | 100 | 11 | 760 | 760 | D36 | D36 | 140 | 145 | 1/15+10/13 | A01    |     |
| A010T108ZA75 | 100 | 12 | 760 | 760 | D36 | D36 | 160 | 134 | 1/13+11/11 | A01    |     |
| F010T192ZA75 | 100 | 4  | 760 | 760 | D36 | D36 | 117 | 104 | 4/23       | F01    |     |
| F010T194ZA75 | 100 | 5  | 760 | 760 | D36 | D36 | 102 | 125 | 5/22       | F01    |     |
| F010T188ZA75 | 100 | 2  | 690 | 260 | S30 | --  | -52 | 97  | 1/47+1/44  | LR0223 | old |

**143 MA 4X2****Trekker - Tracteur - Tractor****voor-avant-front-Vorne**

|              |    |     |     |     |     |     |     |     |           |     |
|--------------|----|-----|-----|-----|-----|-----|-----|-----|-----------|-----|
| A010T127ZA75 | 90 | 7   | 910 | 910 | D28 | D28 | 170 | 105 | 7/15      | A01 |
| A010T153ZA75 | 90 | 6/P | 910 | 910 | D28 | D28 | 165 | 105 | 6/15+P/15 | A01 |
| A010T125ZA75 | 90 | 8   | 910 | 910 | D28 | D28 | 165 | 120 | 8/15      | A01 |
| A010T165ZA75 | 90 | 9   | 910 | 910 | D28 | D28 | 170 | 135 | 9/15      | A01 |
| F010T177ZA75 | 90 | 2   | 910 | 910 | D28 | D28 | 130 | 66  | 2/30      | F01 |
| F010T183ZA75 | 90 | 2   | 910 | 910 | D28 | D28 | 147 | 62  | 2/28      | F01 |
| F010T181ZA75 | 90 | 2   | 910 | 910 | D28 | D28 | 128 | 70  | 2/32      | F01 |
| F010T179ZA75 | 90 | 3   | 910 | 910 | D28 | D28 | 140 | 95  | 3/29      | F01 |

**achter-arrière-rear-Hinten**

|              |     |   |     |     |     |    |     |    |           |        |        |
|--------------|-----|---|-----|-----|-----|----|-----|----|-----------|--------|--------|
| F010T184ZA75 | 120 | 2 | 705 | 345 | S30 | -- | -63 | 89 | 1/43+1/40 | LR3221 | Lenker |
| F010T182ZA75 | 120 | 2 | 705 | 345 | S30 | -- | -62 | 86 | 2/40      | LR3221 | Lenker |

| BESTELNR<br>N° COMMANDE<br>ORDER NR<br>BESTELNR | BR<br>LRG<br>WID<br>BR | BLADEN<br>LAMES<br>LEAVES<br>BLATT. | B | C | D1 | D2 | PH<br>FL<br>FA<br>SP | PAK<br>EP<br>TH<br>PAK | DETAIL | MOD | OPMERKINGEN<br>REMARKS<br>REMARKS<br>BEMERKUNGEN |
|---|------------------------|-------------------------------------|---|---|----|----|----------------------|------------------------|--------|-----|--|
|---|------------------------|-------------------------------------|---|---|----|----|----------------------|------------------------|--------|-----|--|

**SERIE : 3-TRUCK 143****143 MA 6X2/4****Trekker - Tracteur - Tractor****voor-avant-front-Vorne**

|              |    |     |     |     |     |     |     |     |           |     |
|--------------|----|-----|-----|-----|-----|-----|-----|-----|-----------|-----|
| A010T153ZA75 | 90 | 6/P | 910 | 910 | D28 | D28 | 165 | 105 | 6/15+P/15 | A01 |
| A010T127ZA75 | 90 | 7   | 910 | 910 | D28 | D28 | 170 | 105 | 7/15      | A01 |
| A010T125ZA75 | 90 | 8   | 910 | 910 | D28 | D28 | 165 | 120 | 8/15      | A01 |
| A010T165ZA75 | 90 | 9   | 910 | 910 | D28 | D28 | 170 | 135 | 9/15      | A01 |
| F010T181ZA75 | 90 | 2   | 910 | 910 | D28 | D28 | 128 | 70  | 2/32      | F01 |
| F010T183ZA75 | 90 | 2   | 910 | 910 | D28 | D28 | 147 | 62  | 2/28      | F01 |
| F010T177ZA75 | 90 | 2   | 910 | 910 | D28 | D28 | 130 | 66  | 2/30      | F01 |
| F010T179ZA75 | 90 | 3   | 910 | 910 | D28 | D28 | 140 | 95  | 3/29      | F01 |

**achter-arrière-rear-Hinten**

|   |              |     |       |     |     |     |     |     |     |           |               |
|---|--------------|-----|-------|-----|-----|-----|-----|-----|-----|-----------|---------------|
|   | F010T196ZA76 | 90  | 2/P/1 | 890 | 890 | D36 | D36 | 143 | 179 |           | F01A          |
| A | F010T196ZA75 | 90  | 2     | 890 | 890 | D36 | D36 | 143 | 74  | 2/34      | F01           |
| H | F010T196HA80 | 90  | 1/P   | 730 | 730 | --  | --  | 92  | 105 | 1/34+P/68 | F08           |
|   | F010T222ZA75 | 90  | 2     | 450 | 0   | D36 | --  |     |     |           | LK4527 Lenker |
|   | F010T200ZA75 | 90  | 3     | 450 | 420 | D36 | --  | -7  | 110 | 3/24      | LK4527        |
|   | F010T184ZA75 | 120 | 2     | 705 | 345 | S30 | --  | -63 | 89  | 1/43+1/40 | LR3221 Lenker |
|   | F010T182ZA75 | 120 | 2     | 705 | 345 | S30 | --  | -62 | 86  | 2/40      | LR3221 Lenker |

| BESTELNR<br>N° COMMANDE<br>ORDER NR<br>BESTELNR | BR<br>LRG<br>WID<br>BR | BLADEN<br>LAMES<br>LEAVES<br>BLATT. | B | C | D1 | D2 | PH<br>FL<br>FA<br>SP | PAK<br>EP<br>TH<br>PAK | DETAIL | MOD | OPMERKINGEN<br>REMARKS<br>BEMERKUNGEN |
|---|------------------------|-------------------------------------|---|---|----|----|----------------------|------------------------|--------|-----|---------------------------------------|
|---|------------------------|-------------------------------------|---|---|----|----|----------------------|------------------------|--------|-----|---------------------------------------|

**SERIE : 3-TRUCK 143****143 ML 4X2****Truck - Porteur - Rigid****voor-avant-front-Vorne**

|              |    |     |     |     |     |     |     |     |           |     |
|--------------|----|-----|-----|-----|-----|-----|-----|-----|-----------|-----|
| A010T153ZA75 | 90 | 6/P | 910 | 910 | D28 | D28 | 165 | 105 | 6/15+P/15 | A01 |
| A010T127ZA75 | 90 | 7   | 910 | 910 | D28 | D28 | 170 | 105 | 7/15      | A01 |
| A010T125ZA75 | 90 | 8   | 910 | 910 | D28 | D28 | 165 | 120 | 8/15      | A01 |
| A010T165ZA75 | 90 | 9   | 910 | 910 | D28 | D28 | 170 | 135 | 9/15      | A01 |
| F010T177ZA75 | 90 | 2   | 910 | 910 | D28 | D28 | 130 | 66  | 2/30      | F01 |
| F010T181ZA75 | 90 | 2   | 910 | 910 | D28 | D28 | 128 | 70  | 2/32      | F01 |
| F010T183ZA75 | 90 | 2   | 910 | 910 | D28 | D28 | 147 | 62  | 2/28      | F01 |
| F010T179ZA75 | 90 | 3   | 910 | 910 | D28 | D28 | 140 | 95  | 3/29      | F01 |

**achter-arrière-rear-Hinten**

|              |     |   |     |     |     |    |     |    |           |        |        |
|--------------|-----|---|-----|-----|-----|----|-----|----|-----------|--------|--------|
| F010T188ZA75 | 100 | 2 | 690 | 260 | S30 | -- | -52 | 97 | 1/47+1/44 | LR0223 | old    |
| F010T182ZA75 | 120 | 2 | 705 | 345 | S30 | -- | -62 | 86 | 2/40      | LR3221 | Lenker |
| F010T184ZA75 | 120 | 2 | 705 | 345 | S30 | -- | -63 | 89 | 1/43+1/40 | LR3221 | Lenker |

**143 ML 6X2****Truck - Porteur - Rigid****voor-avant-front-Vorne**

|              |    |     |     |     |     |     |     |     |           |     |
|--------------|----|-----|-----|-----|-----|-----|-----|-----|-----------|-----|
| A010T127ZA75 | 90 | 7   | 910 | 910 | D28 | D28 | 170 | 105 | 7/15      | A01 |
| A010T153ZA75 | 90 | 6/P | 910 | 910 | D28 | D28 | 165 | 105 | 6/15+P/15 | A01 |
| A010T125ZA75 | 90 | 8   | 910 | 910 | D28 | D28 | 165 | 120 | 8/15      | A01 |
| A010T165ZA75 | 90 | 9   | 910 | 910 | D28 | D28 | 170 | 135 | 9/15      | A01 |
| F010T183ZA75 | 90 | 2   | 910 | 910 | D28 | D28 | 147 | 62  | 2/28      | F01 |
| F010T181ZA75 | 90 | 2   | 910 | 910 | D28 | D28 | 128 | 70  | 2/32      | F01 |
| F010T177ZA75 | 90 | 2   | 910 | 910 | D28 | D28 | 130 | 66  | 2/30      | F01 |
| F010T179ZA75 | 90 | 3   | 910 | 910 | D28 | D28 | 140 | 95  | 3/29      | F01 |

**achter-arrière-rear-Hinten**

|              |     |   |     |     |     |    |     |    |           |        |        |
|--------------|-----|---|-----|-----|-----|----|-----|----|-----------|--------|--------|
| F010T190ZA75 | 100 | 2 | 690 | 260 | S30 | -- | -42 | 90 | 2/42      | LR0223 | Lenker |
| F010T188ZA75 | 100 | 2 | 690 | 260 | S30 | -- | -52 | 97 | 1/47+1/44 | LR0223 | old    |
| F010T184ZA75 | 120 | 2 | 705 | 345 | S30 | -- | -63 | 89 | 1/43+1/40 | LR3221 | Lenker |
| F010T182ZA75 | 120 | 2 | 705 | 345 | S30 | -- | -62 | 86 | 2/40      | LR3221 | Lenker |

| BESTELNR<br>N° COMMANDE<br>ORDER NR<br>BESTELNR | BR<br>LRG<br>WID<br>BR | BLADEN<br>LAMES<br>LEAVES<br>BLATT. | B | C | D1 | D2 | PH<br>FL<br>FA<br>SP | PAK<br>EP<br>TH<br>PAK | DETAIL | MOD | OPMERKINGEN<br>REMARQUES<br>REMARKS<br>BEMERKUNGEN |
|---|------------------------|-------------------------------------|---|---|----|----|----------------------|------------------------|--------|-----|--|
|---|------------------------|-------------------------------------|---|---|----|----|----------------------|------------------------|--------|-----|--|

**SERIE : 3-TRUCK 143****143 ML 6X4****Truck - Porteur - Rigid****voor-avant-front-Vorne**

|              |    |     |     |     |     |     |     |     |           |     |
|--------------|----|-----|-----|-----|-----|-----|-----|-----|-----------|-----|
| A010T127ZA75 | 90 | 7   | 910 | 910 | D28 | D28 | 170 | 105 | 7/15      | A01 |
| A010T153ZA75 | 90 | 6/P | 910 | 910 | D28 | D28 | 165 | 105 | 6/15+P/15 | A01 |
| A010T125ZA75 | 90 | 8   | 910 | 910 | D28 | D28 | 165 | 120 | 8/15      | A01 |
| A010T165ZA75 | 90 | 9   | 910 | 910 | D28 | D28 | 170 | 135 | 9/15      | A01 |
| F010T177ZA75 | 90 | 2   | 910 | 910 | D28 | D28 | 130 | 66  | 2/30      | F01 |
| F010T183ZA75 | 90 | 2   | 910 | 910 | D28 | D28 | 147 | 62  | 2/28      | F01 |
| F010T181ZA75 | 90 | 2   | 910 | 910 | D28 | D28 | 128 | 70  | 2/32      | F01 |
| F010T179ZA75 | 90 | 3   | 910 | 910 | D28 | D28 | 140 | 95  | 3/29      | F01 |

**achter-arrière-rear-Hinten**

|              |     |   |     |     |     |    |     |    |           |        |     |
|--------------|-----|---|-----|-----|-----|----|-----|----|-----------|--------|-----|
| F010T188ZA75 | 100 | 2 | 690 | 260 | S30 | -- | -52 | 97 | 1/47+1/44 | LR0223 | old |
|--------------|-----|---|-----|-----|-----|----|-----|----|-----------|--------|-----|

**143 ML 6X4 BB****Truck - Porteur - Rigid****voor-avant-front-Vorne**

|              |    |     |     |     |     |     |     |     |           |     |
|--------------|----|-----|-----|-----|-----|-----|-----|-----|-----------|-----|
| A010T127ZA75 | 90 | 7   | 910 | 910 | D28 | D28 | 170 | 105 | 7/15      | A01 |
| A010T153ZA75 | 90 | 6/P | 910 | 910 | D28 | D28 | 165 | 105 | 6/15+P/15 | A01 |
| A010T125ZA75 | 90 | 8   | 910 | 910 | D28 | D28 | 165 | 120 | 8/15      | A01 |
| A010T165ZA75 | 90 | 9   | 910 | 910 | D28 | D28 | 170 | 135 | 9/15      | A01 |
| F010T177ZA75 | 90 | 2   | 910 | 910 | D28 | D28 | 130 | 66  | 2/30      | F01 |
| F010T183ZA75 | 90 | 2   | 910 | 910 | D28 | D28 | 147 | 62  | 2/28      | F01 |
| F010T181ZA75 | 90 | 2   | 910 | 910 | D28 | D28 | 128 | 70  | 2/32      | F01 |
| F010T179ZA75 | 90 | 3   | 910 | 910 | D28 | D28 | 140 | 95  | 3/29      | F01 |

**achter-arrière-rear-Hinten**

|              |    |   |     |     |    |    |    |     |      |      |
|--------------|----|---|-----|-----|----|----|----|-----|------|------|
| F010T208ZA70 | 90 | 4 | 770 | 770 | -- | -- |    | 128 | 4/30 | F08R |
| F010T202ZA70 | 90 | 4 | 770 | 770 | -- | -- | 85 | 172 | 4/41 | F08R |



| BESTELNR<br>N° COMMANDE<br>ORDER NR<br>BESTELNR | BR<br>LRG<br>WID<br>BR | BLADEN<br>LAMES<br>LEAVES<br>BLATT. | B | C | D1 | D2 | PH<br>FL<br>FA<br>SP | PAK<br>EP<br>TH<br>PAK | DETAIL | MOD | OPMERKINGEN<br>REMARKS<br>REMARKS<br>BEMERKUNGEN |
|---|------------------------|-------------------------------------|---|---|----|----|----------------------|------------------------|--------|-----|--|
|---|------------------------|-------------------------------------|---|---|----|----|----------------------|------------------------|--------|-----|--|

## **SERIE : 3-TRUCK 143**

### **143 ML 6X4 FB**

#### **Truck - Porteur - Rigid**

#### **voor-avant-front-Vorne**

|              |    |     |     |     |     |     |     |     |           |     |
|--------------|----|-----|-----|-----|-----|-----|-----|-----|-----------|-----|
| A010T153ZA75 | 90 | 6/P | 910 | 910 | D28 | D28 | 165 | 105 | 6/15+P/15 | A01 |
| A010T127ZA75 | 90 | 7   | 910 | 910 | D28 | D28 | 170 | 105 | 7/15      | A01 |
| A010T125ZA75 | 90 | 8   | 910 | 910 | D28 | D28 | 165 | 120 | 8/15      | A01 |
| A010T165ZA75 | 90 | 9   | 910 | 910 | D28 | D28 | 170 | 135 | 9/15      | A01 |
| F010T183ZA75 | 90 | 2   | 910 | 910 | D28 | D28 | 147 | 62  | 2/28      | F01 |
| F010T181ZA75 | 90 | 2   | 910 | 910 | D28 | D28 | 128 | 70  | 2/32      | F01 |
| F010T177ZA75 | 90 | 2   | 910 | 910 | D28 | D28 | 130 | 66  | 2/30      | F01 |
| F010T179ZA75 | 90 | 3   | 910 | 910 | D28 | D28 | 140 | 95  | 3/29      | F01 |

#### **achter-arrière-rear-Hinten**

|              |    |   |     |     |     |     |     |     |      |     |
|--------------|----|---|-----|-----|-----|-----|-----|-----|------|-----|
| A010T214ZA75 | 90 | 5 | 620 | 780 | D36 | D36 |     | 75  | 5/15 | A01 |
| A010T218ZA75 | 90 | 7 | 620 | 780 | D36 | D36 | 107 | 105 | 7/15 | A01 |
| A010T140ZA75 | 90 | 8 | 620 | 780 | D36 | D36 | 95  | 120 | 8/15 | A01 |
| A010T210ZA75 | 90 | 9 | 620 | 780 | D36 | D36 | 115 | 135 | 9/15 | A01 |
| A010T212ZA75 | 90 | 5 | 780 | 620 | D36 | D36 |     | 75  | 5/15 | A01 |
| A010T216ZA75 | 90 | 7 | 780 | 620 | D36 | D36 | 107 | 105 | 7/15 | A01 |
| A010T206ZA75 | 90 | 9 | 780 | 620 | D36 | D36 | 115 | 135 | 9/15 | A01 |

| BESTELNR<br>N° COMMANDE<br>ORDER NR<br>BESTELLNR | BR<br>LRG<br>WID<br>BR | BLADEN<br>LAMES<br>LEAVES<br>BLATT. | B | C | D1 | D2 | PH<br>FL<br>FA<br>SP | PAK<br>EP<br>TH<br>PAK | DETAIL | MOD | OPMERKINGEN<br>REMARKS<br>BEMERKUNGEN |
|--|------------------------|-------------------------------------|---|---|----|----|----------------------|------------------------|--------|-----|---------------------------------------|
|--|------------------------|-------------------------------------|---|---|----|----|----------------------|------------------------|--------|-----|---------------------------------------|

## **SERIE : 3-TRUCK 143**

### **143 MW 4X2**

#### **Trekker - Tracteur - Tractor**

##### **voor-avant-front-Vorne**

|              |    |     |     |     |     |     |     |     |           |     |
|--------------|----|-----|-----|-----|-----|-----|-----|-----|-----------|-----|
| A010T153ZA75 | 90 | 6/P | 910 | 910 | D28 | D28 | 165 | 105 | 6/15+P/15 | A01 |
| A010T127ZA75 | 90 | 7   | 910 | 910 | D28 | D28 | 170 | 105 | 7/15      | A01 |
| A010T125ZA75 | 90 | 8   | 910 | 910 | D28 | D28 | 165 | 120 | 8/15      | A01 |
| A010T165ZA75 | 90 | 9   | 910 | 910 | D28 | D28 | 170 | 135 | 9/15      | A01 |
| F010T181ZA75 | 90 | 2   | 910 | 910 | D28 | D28 | 128 | 70  | 2/32      | F01 |
| F010T183ZA75 | 90 | 2   | 910 | 910 | D28 | D28 | 147 | 62  | 2/28      | F01 |
| F010T177ZA75 | 90 | 2   | 910 | 910 | D28 | D28 | 130 | 66  | 2/30      | F01 |
| F010T179ZA75 | 90 | 3   | 910 | 910 | D28 | D28 | 140 | 95  | 3/29      | F01 |

##### **achter-arrière-rear-Hinten**

|              |     |   |     |     |     |    |     |    |           |        |        |
|--------------|-----|---|-----|-----|-----|----|-----|----|-----------|--------|--------|
| F010T184ZA75 | 120 | 2 | 705 | 345 | S30 | -- | -63 | 89 | 1/43+1/40 | LR3221 | Lenker |
| F010T182ZA75 | 120 | 2 | 705 | 345 | S30 | -- | -62 | 86 | 2/40      | LR3221 | Lenker |

| BESTELNR<br>N° COMMANDE<br>ORDER NR<br>BESTELNR | BR<br>LRG<br>WID<br>BR | BLADEN<br>LAMES<br>LEAVES<br>BLATT. | B | C | D1 | D2 | PH<br>FL<br>FA<br>SP | PAK<br>EP<br>TH<br>PAK | DETAIL | MOD | OPMERKINGEN<br>REMARQUES<br>REMARKS<br>BEMERKUNGEN |
|---|------------------------|-------------------------------------|---|---|----|----|----------------------|------------------------|--------|-----|--|
|---|------------------------|-------------------------------------|---|---|----|----|----------------------|------------------------|--------|-----|--|

**SERIE : 4-TRUCK**

**4X2**

**voor-avant-front-Vorne**

|              |    |   |     |     |     |     |     |     |      |     |
|--------------|----|---|-----|-----|-----|-----|-----|-----|------|-----|
| A010T127ZA75 | 90 | 7 | 910 | 910 | D28 | D28 | 170 | 105 | 7/15 | A01 |
| A010T165ZA75 | 90 | 9 | 910 | 910 | D28 | D28 | 170 | 135 | 9/15 | A01 |
| F010T181ZA75 | 90 | 2 | 910 | 910 | D28 | D28 | 128 | 70  | 2/32 | F01 |
| F010T177ZA75 | 90 | 2 | 910 | 910 | D28 | D28 | 130 | 66  | 2/30 | F01 |
| F010T179ZA75 | 90 | 3 | 910 | 910 | D28 | D28 | 140 | 95  | 3/29 | F01 |
| F010T191ZA75 | 90 | 4 | 910 | 910 | D28 | D28 | 116 | 122 | 4/28 | F01 |

**achter-arrière-rear-Hinten**

|              |              |       |     |     |     |     |     |     |           |           |            |
|--------------|--------------|-------|-----|-----|-----|-----|-----|-----|-----------|-----------|------------|
| A010T160ZA   | 90           | 7/6   | 0   | 0   |     |     |     | 0   |           | A01S      | los/séparé |
| A            | A010T160ZA75 | 90    | 7   | 890 | 890 | D36 | D36 | 165 | 105       | 7/15      | A01        |
| H            | A010T156HA80 | 90    | 6   | 730 | 730 | --  | --  | 105 | 84        | 6/14      | A08        |
| A010T154ZA   | 90           | 9/6   | 0   | 0   |     |     |     | 0   |           | A01S      | los/séparé |
| A            | A010T154ZA75 | 90    | 9   | 890 | 890 | D36 | D36 | 170 | 135       | 9/15      | A01        |
| H            | A010T156HA80 | 90    | 6   | 730 | 730 | --  | --  | 105 | 84        | 6/14      | A08        |
| F010T164ZA76 | 90           | 3/P/2 | 890 | 890 | D36 | D36 | 158 | 205 |           | F01A      |            |
| A            | F010T164ZA75 | 90    | 3   | 890 | 890 | D36 | D36 | 158 | 87        | 3/26      | F01        |
| H            | F010T162HA80 | 90    | 2/P | 730 | 730 | --  | --  | 98  | 118       | 2/26+P/60 | F08        |
| F010T232ZR75 | 100          | 2     | 710 | 400 | S30 | --  | -65 | 97  | 1/47+1/44 | LR0121.   |            |
| F010T232ZL75 | 100          | 2     | 710 | 400 | S30 | --  | -65 | 97  | 1/47+1/44 | LR0121.   |            |
| F010T234ZL75 | 100          | 2     | 710 | 400 | S30 | --  |     | 97  | 1/47+1/44 | LR0121.   |            |
| F010T234ZR75 | 100          | 2     | 710 | 400 | S30 | --  |     | 97  | 1/47+1/44 | LR0121.   |            |

**4X4**

**achter-arrière-rear-Hinten**

|              |              |       |     |     |     |     |     |     |     |           |     |
|--------------|--------------|-------|-----|-----|-----|-----|-----|-----|-----|-----------|-----|
| F010T164ZA76 | 90           | 3/P/2 | 890 | 890 | D36 | D36 | 158 | 205 |     | F01A      |     |
| A            | F010T164ZA75 | 90    | 3   | 890 | 890 | D36 | D36 | 158 | 87  | 3/26      | F01 |
| H            | F010T162HA80 | 90    | 2/P | 730 | 730 | --  | --  | 98  | 118 | 2/26+P/60 | F08 |

| BESTELNR<br>N° COMMANDE<br>ORDER NR<br>BESTELNR | BR<br>LRG<br>WID<br>BR | BLADEN<br>LAMES<br>LEAVES<br>BLATT. | B | C | D1 | D2 | PH<br>FL<br>FA<br>SP | PAK<br>EP<br>TH<br>PAK | DETAIL | MOD | OPMERKINGEN<br>REMARQUES<br>REMARKS<br>BEMERKUNGEN |
|---|------------------------|-------------------------------------|---|---|----|----|----------------------|------------------------|--------|-----|--|
|---|------------------------|-------------------------------------|---|---|----|----|----------------------|------------------------|--------|-----|--|

**SERIE : 4-TRUCK**

**6X2**

**voor-avant-front-Vorne**

|              |    |   |     |     |     |     |     |     |      |     |
|--------------|----|---|-----|-----|-----|-----|-----|-----|------|-----|
| A010T127ZA75 | 90 | 7 | 910 | 910 | D28 | D28 | 170 | 105 | 7/15 | A01 |
| A010T165ZA75 | 90 | 9 | 910 | 910 | D28 | D28 | 170 | 135 | 9/15 | A01 |
| F010T181ZA75 | 90 | 2 | 910 | 910 | D28 | D28 | 128 | 70  | 2/32 | F01 |
| F010T177ZA75 | 90 | 2 | 910 | 910 | D28 | D28 | 130 | 66  | 2/30 | F01 |
| F010T179ZA75 | 90 | 3 | 910 | 910 | D28 | D28 | 140 | 95  | 3/29 | F01 |
| F010T191ZA75 | 90 | 4 | 910 | 910 | D28 | D28 | 116 | 122 | 4/28 | F01 |

**achter-arrière-rear-Hinten**

|              |     |    |     |     |     |     |     |     |            |         |
|--------------|-----|----|-----|-----|-----|-----|-----|-----|------------|---------|
| A010T120ZB75 | 100 | 11 | 760 | 760 | D36 | D36 | 140 | 145 | 1/15+10/13 | A01     |
| F010T194ZA75 | 100 | 5  | 760 | 760 | D36 | D36 | 102 | 125 | 5/22       | F01     |
| F010T234ZL75 | 100 | 2  | 710 | 400 | S30 | --  |     | 97  | 1/47+1/44  | LR0121. |
| F010T232ZR75 | 100 | 2  | 710 | 400 | S30 | --  | -65 | 97  | 1/47+1/44  | LR0121. |
| F010T232ZL75 | 100 | 2  | 710 | 400 | S30 | --  | -65 | 97  | 1/47+1/44  | LR0121. |
| F010T234ZR75 | 100 | 2  | 710 | 400 | S30 | --  |     | 97  | 1/47+1/44  | LR0121. |

**6X2\*4**

**voor-avant-front-Vorne**

|              |    |   |     |     |     |     |     |     |      |     |
|--------------|----|---|-----|-----|-----|-----|-----|-----|------|-----|
| A010T127ZA75 | 90 | 7 | 910 | 910 | D28 | D28 | 170 | 105 | 7/15 | A01 |
| A010T165ZA75 | 90 | 9 | 910 | 910 | D28 | D28 | 170 | 135 | 9/15 | A01 |
| F010T181ZA75 | 90 | 2 | 910 | 910 | D28 | D28 | 128 | 70  | 2/32 | F01 |
| F010T177ZA75 | 90 | 2 | 910 | 910 | D28 | D28 | 130 | 66  | 2/30 | F01 |
| F010T179ZA75 | 90 | 3 | 910 | 910 | D28 | D28 | 140 | 95  | 3/29 | F01 |
| F010T191ZA75 | 90 | 4 | 910 | 910 | D28 | D28 | 116 | 122 | 4/28 | F01 |

**achter-arrière-rear-Hinten**

|              |     |   |     |     |     |    |     |    |           |         |
|--------------|-----|---|-----|-----|-----|----|-----|----|-----------|---------|
| F010T232ZL75 | 100 | 2 | 710 | 400 | S30 | -- | -65 | 97 | 1/47+1/44 | LR0121. |
| F010T234ZL75 | 100 | 2 | 710 | 400 | S30 | -- |     | 97 | 1/47+1/44 | LR0121. |
| F010T232ZR75 | 100 | 2 | 710 | 400 | S30 | -- | -65 | 97 | 1/47+1/44 | LR0121. |
| F010T234ZR75 | 100 | 2 | 710 | 400 | S30 | -- |     | 97 | 1/47+1/44 | LR0121. |

| BESTELNR<br>N° COMMANDE<br>ORDER NR<br>BESTELNR | BR<br>LRG<br>WID<br>BR | BLADEN<br>LAMES<br>LEAVES<br>BLATT. | B | C | D1 | D2 | PH<br>FL<br>FA<br>SP | PAK<br>EP<br>TH<br>PAK | DETAIL | MOD | OPMERKINGEN<br>REMARQUES<br>REMARKS<br>BEMERKUNGEN |
|---|------------------------|-------------------------------------|---|---|----|----|----------------------|------------------------|--------|-----|--|
|---|------------------------|-------------------------------------|---|---|----|----|----------------------|------------------------|--------|-----|--|

**SERIE : 4-TRUCK****6X2/4****voor-avant-front-Vorne**

|              |    |   |     |     |     |     |     |     |      |     |
|--------------|----|---|-----|-----|-----|-----|-----|-----|------|-----|
| A010T127ZA75 | 90 | 7 | 910 | 910 | D28 | D28 | 170 | 105 | 7/15 | A01 |
| A010T165ZA75 | 90 | 9 | 910 | 910 | D28 | D28 | 170 | 135 | 9/15 | A01 |
| F010T181ZA75 | 90 | 2 | 910 | 910 | D28 | D28 | 128 | 70  | 2/32 | F01 |
| F010T177ZA75 | 90 | 2 | 910 | 910 | D28 | D28 | 130 | 66  | 2/30 | F01 |
| F010T179ZA75 | 90 | 3 | 910 | 910 | D28 | D28 | 140 | 95  | 3/29 | F01 |
| F010T191ZA75 | 90 | 4 | 910 | 910 | D28 | D28 | 116 | 122 | 4/28 | F01 |

**achter-arrière-rear-Hinten**

|              |     |   |     |     |     |    |     |     |           |         |
|--------------|-----|---|-----|-----|-----|----|-----|-----|-----------|---------|
| F010T200ZA75 | 90  | 3 | 450 | 420 | D36 | -- | -7  | 110 | 3/24      | LK4527  |
| F010T234ZL75 | 100 | 2 | 710 | 400 | S30 | -- |     | 97  | 1/47+1/44 | LR0121. |
| F010T232ZR75 | 100 | 2 | 710 | 400 | S30 | -- | -65 | 97  | 1/47+1/44 | LR0121. |
| F010T232ZL75 | 100 | 2 | 710 | 400 | S30 | -- | -65 | 97  | 1/47+1/44 | LR0121. |
| F010T234ZR75 | 100 | 2 | 710 | 400 | S30 | -- |     | 97  | 1/47+1/44 | LR0121. |

**6X4****voor-avant-front-Vorne**

|              |    |   |     |     |     |     |     |     |      |     |
|--------------|----|---|-----|-----|-----|-----|-----|-----|------|-----|
| A010T127ZA75 | 90 | 7 | 910 | 910 | D28 | D28 | 170 | 105 | 7/15 | A01 |
| A010T165ZA75 | 90 | 9 | 910 | 910 | D28 | D28 | 170 | 135 | 9/15 | A01 |
| F010T177ZA75 | 90 | 2 | 910 | 910 | D28 | D28 | 130 | 66  | 2/30 | F01 |
| F010T181ZA75 | 90 | 2 | 910 | 910 | D28 | D28 | 128 | 70  | 2/32 | F01 |
| F010T179ZA75 | 90 | 3 | 910 | 910 | D28 | D28 | 140 | 95  | 3/29 | F01 |

**achter-arrière-rear-Hinten**

|              |     |    |     |     |     |    |     |     |           |         |
|--------------|-----|----|-----|-----|-----|----|-----|-----|-----------|---------|
| A010T228ZA70 | 90  | 12 | 0   | 0   | --  | -- |     | 240 | 12/20     | A08R    |
| A010T234ZA70 | 90  | 10 | 795 | 795 | --  | -- | 90  | 250 | 10/25     | A08R    |
| A010T226ZA70 | 90  | 12 | 800 | 800 | --  | -- | 102 | 240 | 12/20     | A08R    |
| F010T202ZA70 | 90  | 4  | 770 | 770 | --  | -- | 85  | 172 | 4/41      | F08R    |
| F010T208ZA70 | 90  | 4  | 770 | 770 | --  | -- |     | 128 | 4/30      | F08R    |
| F010T232ZR75 | 100 | 2  | 710 | 400 | S30 | -- | -65 | 97  | 1/47+1/44 | LR0121. |
| F010T232ZL75 | 100 | 2  | 710 | 400 | S30 | -- | -65 | 97  | 1/47+1/44 | LR0121. |

| BESTELNR<br>N° COMMANDE<br>ORDER NR<br>BESTELNR | BR<br>LRG<br>WID<br>BR | BLADEN<br>LAMES<br>LEAVES<br>BLATT. | B | C | D1 | D2 | PH<br>FL<br>FA<br>SP | PAK<br>EP<br>TH<br>PAK | DETAIL | MOD | OPMERKINGEN<br>REMARQUES<br>REMARKS<br>BEMERKUNGEN |
|---|------------------------|-------------------------------------|---|---|----|----|----------------------|------------------------|--------|-----|--|
|---|------------------------|-------------------------------------|---|---|----|----|----------------------|------------------------|--------|-----|--|

**SERIE : 4-TRUCK****8X2****voor-avant-front-Vorne**

|              |    |   |     |     |     |     |     |     |      |     |
|--------------|----|---|-----|-----|-----|-----|-----|-----|------|-----|
| F010T177ZA75 | 90 | 2 | 910 | 910 | D28 | D28 | 130 | 66  | 2/30 | F01 |
| F010T181ZA75 | 90 | 2 | 910 | 910 | D28 | D28 | 128 | 70  | 2/32 | F01 |
| F010T179ZA75 | 90 | 3 | 910 | 910 | D28 | D28 | 140 | 95  | 3/29 | F01 |
| F010T191ZA75 | 90 | 4 | 910 | 910 | D28 | D28 | 116 | 122 | 4/28 | F01 |

**achter-arrière-rear-Hinten**

|              |     |    |     |     |     |     |     |     |            |         |
|--------------|-----|----|-----|-----|-----|-----|-----|-----|------------|---------|
| A010T120ZB75 | 100 | 11 | 760 | 760 | D36 | D36 | 140 | 145 | 1/15+10/13 | A01     |
| F010T194ZA75 | 100 | 5  | 760 | 760 | D36 | D36 | 102 | 125 | 5/22       | F01     |
| F010T234ZL75 | 100 | 2  | 710 | 400 | S30 | --  |     | 97  | 1/47+1/44  | LR0121. |
| F010T232ZR75 | 100 | 2  | 710 | 400 | S30 | --  | -65 | 97  | 1/47+1/44  | LR0121. |
| F010T232ZL75 | 100 | 2  | 710 | 400 | S30 | --  | -65 | 97  | 1/47+1/44  | LR0121. |
| F010T234ZR75 | 100 | 2  | 710 | 400 | S30 | --  |     | 97  | 1/47+1/44  | LR0121. |

**8X2\*4****achter-arrière-rear-Hinten**

|              |     |   |     |     |     |    |     |    |           |         |
|--------------|-----|---|-----|-----|-----|----|-----|----|-----------|---------|
| F010T232ZL75 | 100 | 2 | 710 | 400 | S30 | -- | -65 | 97 | 1/47+1/44 | LR0121. |
| F010T232ZR75 | 100 | 2 | 710 | 400 | S30 | -- | -65 | 97 | 1/47+1/44 | LR0121. |

**8X2\*6****voor-avant-front-Vorne**

|              |    |   |     |     |     |     |     |     |      |     |
|--------------|----|---|-----|-----|-----|-----|-----|-----|------|-----|
| F010T177ZA75 | 90 | 2 | 910 | 910 | D28 | D28 | 130 | 66  | 2/30 | F01 |
| F010T181ZA75 | 90 | 2 | 910 | 910 | D28 | D28 | 128 | 70  | 2/32 | F01 |
| F010T179ZA75 | 90 | 3 | 910 | 910 | D28 | D28 | 140 | 95  | 3/29 | F01 |
| F010T191ZA75 | 90 | 4 | 910 | 910 | D28 | D28 | 116 | 122 | 4/28 | F01 |

**achter-arrière-rear-Hinten**

|              |     |   |     |     |     |    |     |    |           |         |
|--------------|-----|---|-----|-----|-----|----|-----|----|-----------|---------|
| F010T234ZR75 | 100 | 2 | 710 | 400 | S30 | -- |     | 97 | 1/47+1/44 | LR0121. |
| F010T232ZR75 | 100 | 2 | 710 | 400 | S30 | -- | -65 | 97 | 1/47+1/44 | LR0121. |
| F010T232ZL75 | 100 | 2 | 710 | 400 | S30 | -- | -65 | 97 | 1/47+1/44 | LR0121. |
| F010T234ZL75 | 100 | 2 | 710 | 400 | S30 | -- |     | 97 | 1/47+1/44 | LR0121. |

| BESTELNR<br>N° COMMANDE<br>ORDER NR<br>BESTELNR | BR<br>LRG<br>WID<br>BR | BLADEN<br>LAMES<br>LEAVES<br>BLATT. | B | C | D1 | D2 | PH<br>FL<br>FA<br>SP | PAK<br>EP<br>TH<br>PAK | DETAIL | MOD | OPMERKINGEN<br>REMARQUES<br>REMARKS<br>BEMERKUNGEN |
|---|------------------------|-------------------------------------|---|---|----|----|----------------------|------------------------|--------|-----|--|
|---|------------------------|-------------------------------------|---|---|----|----|----------------------|------------------------|--------|-----|--|

**SERIE : 4-TRUCK**

**8X2/4**

**achter-arrière-rear-Hinten**

|              |     |   |     |     |     |    |     |     |           |         |
|--------------|-----|---|-----|-----|-----|----|-----|-----|-----------|---------|
| F010T200ZA75 | 90  | 3 | 450 | 420 | D36 | -- | -7  | 110 | 3/24      | LK4527  |
| F010T234ZL75 | 100 | 2 | 710 | 400 | S30 | -- |     | 97  | 1/47+1/44 | LR0121. |
| F010T234ZR75 | 100 | 2 | 710 | 400 | S30 | -- |     | 97  | 1/47+1/44 | LR0121. |
| F010T232ZR75 | 100 | 2 | 710 | 400 | S30 | -- | -65 | 97  | 1/47+1/44 | LR0121. |
| F010T232ZL75 | 100 | 2 | 710 | 400 | S30 | -- | -65 | 97  | 1/47+1/44 | LR0121. |

**8X4**

**voor-avant-front-Vorne**

|              |    |   |     |     |     |     |     |     |      |     |
|--------------|----|---|-----|-----|-----|-----|-----|-----|------|-----|
| F010T177ZA75 | 90 | 2 | 910 | 910 | D28 | D28 | 130 | 66  | 2/30 | F01 |
| F010T181ZA75 | 90 | 2 | 910 | 910 | D28 | D28 | 128 | 70  | 2/32 | F01 |
| F010T179ZA75 | 90 | 3 | 910 | 910 | D28 | D28 | 140 | 95  | 3/29 | F01 |
| F010T191ZA75 | 90 | 4 | 910 | 910 | D28 | D28 | 116 | 122 | 4/28 | F01 |

**achter-arrière-rear-Hinten**

|              |     |   |     |     |     |    |     |    |           |         |
|--------------|-----|---|-----|-----|-----|----|-----|----|-----------|---------|
| F010T232ZR75 | 100 | 2 | 710 | 400 | S30 | -- | -65 | 97 | 1/47+1/44 | LR0121. |
| F010T232ZL75 | 100 | 2 | 710 | 400 | S30 | -- | -65 | 97 | 1/47+1/44 | LR0121. |

| BESTELNR<br>N° COMMANDE<br>ORDER NR<br>BESTELNR | BR<br>LRG<br>WID<br>BR | BLADEN<br>LAMES<br>LEAVES<br>BLATT. | B | C | D1 | D2 | PH<br>FL<br>FA<br>SP | PAK<br>EP<br>TH<br>PAK | DETAIL | MOD | OPMERKINGEN<br>REMARQUES<br>REMARKS<br>BEMERKUNGEN |
|---|------------------------|-------------------------------------|---|---|----|----|----------------------|------------------------|--------|-----|--|
|---|------------------------|-------------------------------------|---|---|----|----|----------------------|------------------------|--------|-----|--|

**SERIE : 4-TRUCK****8X4 Z****voor-avant-front-Vorne**

|              |    |   |     |     |     |     |     |     |      |     |
|--------------|----|---|-----|-----|-----|-----|-----|-----|------|-----|
| A010T127ZA75 | 90 | 7 | 910 | 910 | D28 | D28 | 170 | 105 | 7/15 | A01 |
| A010T165ZA75 | 90 | 9 | 910 | 910 | D28 | D28 | 170 | 135 | 9/15 | A01 |
| F010T181ZA75 | 90 | 2 | 910 | 910 | D28 | D28 | 128 | 70  | 2/32 | F01 |
| F010T179ZA75 | 90 | 3 | 910 | 910 | D28 | D28 | 140 | 95  | 3/29 | F01 |
| F010T191ZA75 | 90 | 4 | 910 | 910 | D28 | D28 | 116 | 122 | 4/28 | F01 |

**achter-arrière-rear-Hinten**

|              |    |    |     |     |    |    |     |     |       |      |
|--------------|----|----|-----|-----|----|----|-----|-----|-------|------|
| A010T228ZA70 | 90 | 12 | 0   | 0   | -- | -- |     | 240 | 12/20 | A08R |
| A010T234ZA70 | 90 | 10 | 795 | 795 | -- | -- | 90  | 250 | 10/25 | A08R |
| A010T226ZA70 | 90 | 12 | 800 | 800 | -- | -- | 102 | 240 | 12/20 | A08R |
| F010T202ZA70 | 90 | 4  | 770 | 770 | -- | -- | 85  | 172 | 4/41  | F08R |
| F010T208ZA70 | 90 | 4  | 770 | 770 | -- | -- |     | 128 | 4/30  | F08R |

**8X4\*4****achter-arrière-rear-Hinten**

|              |     |   |     |     |     |    |     |    |           |         |
|--------------|-----|---|-----|-----|-----|----|-----|----|-----------|---------|
| F010T232ZL75 | 100 | 2 | 710 | 400 | S30 | -- | -65 | 97 | 1/47+1/44 | LR0121. |
| F010T232ZR75 | 100 | 2 | 710 | 400 | S30 | -- | -65 | 97 | 1/47+1/44 | LR0121. |
| F010T234ZL75 | 100 | 2 | 710 | 400 | S30 | -- |     | 97 | 1/47+1/44 | LR0121. |
| F010T234ZR75 | 100 | 2 | 710 | 400 | S30 | -- |     | 97 | 1/47+1/44 | LR0121. |

**8X8****voor-avant-front-Vorne**

|              |    |   |     |     |     |     |     |    |      |     |
|--------------|----|---|-----|-----|-----|-----|-----|----|------|-----|
| F010T181ZA75 | 90 | 2 | 910 | 910 | D28 | D28 | 128 | 70 | 2/32 | F01 |
|--------------|----|---|-----|-----|-----|-----|-----|----|------|-----|



| BESTELNR<br>N° COMMANDE<br>ORDER NR<br>BESTELNR | BR<br>LRG<br>WID<br>BR | BLADEN<br>LAMES<br>LEAVES<br>BLATT. | B | C | D1 | D2 | PH<br>FL<br>FA<br>SP | PAK<br>EP<br>TH<br>PAK | DETAIL | MOD | OPMERKINGEN<br>REMARKS<br>BEMERKUNGEN |
|---|------------------------|-------------------------------------|---|---|----|----|----------------------|------------------------|--------|-----|---------------------------------------|
|---|------------------------|-------------------------------------|---|---|----|----|----------------------|------------------------|--------|-----|---------------------------------------|

**SERIE : 4-TRUCK 94**

**94 C 4X2**

**Truck - Porteur - Rigid**

**voor-avant-front-Vorne**

|              |    |   |     |     |     |     |     |     |      |     |
|--------------|----|---|-----|-----|-----|-----|-----|-----|------|-----|
| A010T127ZA75 | 90 | 7 | 910 | 910 | D28 | D28 | 170 | 105 | 7/15 | A01 |
| A010T165ZA75 | 90 | 9 | 910 | 910 | D28 | D28 | 170 | 135 | 9/15 | A01 |
| F010T177ZA75 | 90 | 2 | 910 | 910 | D28 | D28 | 130 | 66  | 2/30 | F01 |
| F010T181ZA75 | 90 | 2 | 910 | 910 | D28 | D28 | 128 | 70  | 2/32 | F01 |
| F010T179ZA75 | 90 | 3 | 910 | 910 | D28 | D28 | 140 | 95  | 3/29 | F01 |

**achter-arrière-rear-Hinten**

|   |              |    |       |     |     |     |     |     |     |           |            |
|---|--------------|----|-------|-----|-----|-----|-----|-----|-----|-----------|------------|
| A | A010T160ZA   | 90 | 7/6   | 0   | 0   |     |     | 0   |     | A01S      | los/séparé |
| H | A010T160ZA75 | 90 | 7     | 890 | 890 | D36 | D36 | 165 | 105 | 7/15      | A01        |
| H | A010T156HA80 | 90 | 6     | 730 | 730 | --  | --  | 105 | 84  | 6/14      | A08        |
| A | A010T154ZA   | 90 | 9/6   | 0   | 0   |     |     | 0   |     | A01S      | los/séparé |
| H | A010T154ZA75 | 90 | 9     | 890 | 890 | D36 | D36 | 170 | 135 | 9/15      | A01        |
| H | A010T156HA80 | 90 | 6     | 730 | 730 | --  | --  | 105 | 84  | 6/14      | A08        |
| A | F010T164ZA76 | 90 | 3/P/2 | 890 | 890 | D36 | D36 | 158 | 205 |           | F01A       |
| H | F010T164ZA75 | 90 | 3     | 890 | 890 | D36 | D36 | 158 | 87  | 3/26      | F01        |
| H | F010T162HA80 | 90 | 2/P   | 730 | 730 | --  | --  | 98  | 118 | 2/26+P/60 | F08        |

**Trekker - Tracteur - Tractor**

**voor-avant-front-Vorne**

|              |    |   |     |     |     |     |     |     |      |     |
|--------------|----|---|-----|-----|-----|-----|-----|-----|------|-----|
| A010T127ZA75 | 90 | 7 | 910 | 910 | D28 | D28 | 170 | 105 | 7/15 | A01 |
| A010T165ZA75 | 90 | 9 | 910 | 910 | D28 | D28 | 170 | 135 | 9/15 | A01 |
| F010T181ZA75 | 90 | 2 | 910 | 910 | D28 | D28 | 128 | 70  | 2/32 | F01 |
| F010T177ZA75 | 90 | 2 | 910 | 910 | D28 | D28 | 130 | 66  | 2/30 | F01 |
| F010T179ZA75 | 90 | 3 | 910 | 910 | D28 | D28 | 140 | 95  | 3/29 | F01 |

**achter-arrière-rear-Hinten**

|   |              |    |       |     |     |     |     |     |     |           |            |
|---|--------------|----|-------|-----|-----|-----|-----|-----|-----|-----------|------------|
| A | A010T160ZA   | 90 | 7/6   | 0   | 0   |     |     | 0   |     | A01S      | los/séparé |
| H | A010T160ZA75 | 90 | 7     | 890 | 890 | D36 | D36 | 165 | 105 | 7/15      | A01        |
| H | A010T156HA80 | 90 | 6     | 730 | 730 | --  | --  | 105 | 84  | 6/14      | A08        |
| A | A010T154ZA   | 90 | 9/6   | 0   | 0   |     |     | 0   |     | A01S      | los/séparé |
| H | A010T154ZA75 | 90 | 9     | 890 | 890 | D36 | D36 | 170 | 135 | 9/15      | A01        |
| H | A010T156HA80 | 90 | 6     | 730 | 730 | --  | --  | 105 | 84  | 6/14      | A08        |
| A | F010T164ZA76 | 90 | 3/P/2 | 890 | 890 | D36 | D36 | 158 | 205 |           | F01A       |
| H | F010T164ZA75 | 90 | 3     | 890 | 890 | D36 | D36 | 158 | 87  | 3/26      | F01        |
| H | F010T162HA80 | 90 | 2/P   | 730 | 730 | --  | --  | 98  | 118 | 2/26+P/60 | F08        |

| BESTELNR<br>N° COMMANDE<br>ORDER NR<br>BESTELNR | BR<br>LRG<br>WID<br>BR | BLADEN<br>LAMES<br>LEAVES<br>BLATT. | B | C | D1 | D2 | PH<br>FL<br>FA<br>SP | PAK<br>EP<br>TH<br>PAK | DETAIL | MOD | OPMERKINGEN<br>REMARQUES<br>REMARKS<br>BEMERKUNGEN |
|---|------------------------|-------------------------------------|---|---|----|----|----------------------|------------------------|--------|-----|--|
|---|------------------------|-------------------------------------|---|---|----|----|----------------------|------------------------|--------|-----|--|

## SERIE : 4-TRUCK 94

### 94 C 6X4

#### Truck - Porteur - Rigid

##### voor-avant-front-Vorne

|              |    |   |     |     |     |     |     |     |      |     |
|--------------|----|---|-----|-----|-----|-----|-----|-----|------|-----|
| A010T127ZA75 | 90 | 7 | 910 | 910 | D28 | D28 | 170 | 105 | 7/15 | A01 |
| A010T165ZA75 | 90 | 9 | 910 | 910 | D28 | D28 | 170 | 135 | 9/15 | A01 |
| F010T177ZA75 | 90 | 2 | 910 | 910 | D28 | D28 | 130 | 66  | 2/30 | F01 |
| F010T181ZA75 | 90 | 2 | 910 | 910 | D28 | D28 | 128 | 70  | 2/32 | F01 |
| F010T179ZA75 | 90 | 3 | 910 | 910 | D28 | D28 | 140 | 95  | 3/29 | F01 |

##### achter-arrière-rear-Hinten

|              |    |    |     |     |    |    |     |     |       |      |
|--------------|----|----|-----|-----|----|----|-----|-----|-------|------|
| A010T228ZA70 | 90 | 12 | 0   | 0   | -- | -- |     | 240 | 12/20 | A08R |
| A010T226ZA70 | 90 | 12 | 800 | 800 | -- | -- | 102 | 240 | 12/20 | A08R |
| F010T208ZA70 | 90 | 4  | 770 | 770 | -- | -- |     | 128 | 4/30  | F08R |
| F010T202ZA70 | 90 | 4  | 770 | 770 | -- | -- | 85  | 172 | 4/41  | F08R |

#### Trekker - Tracteur - Tractor

##### voor-avant-front-Vorne

|              |    |   |     |     |     |     |     |     |      |     |
|--------------|----|---|-----|-----|-----|-----|-----|-----|------|-----|
| A010T127ZA75 | 90 | 7 | 910 | 910 | D28 | D28 | 170 | 105 | 7/15 | A01 |
| A010T165ZA75 | 90 | 9 | 910 | 910 | D28 | D28 | 170 | 135 | 9/15 | A01 |
| F010T181ZA75 | 90 | 2 | 910 | 910 | D28 | D28 | 128 | 70  | 2/32 | F01 |
| F010T177ZA75 | 90 | 2 | 910 | 910 | D28 | D28 | 130 | 66  | 2/30 | F01 |
| F010T179ZA75 | 90 | 3 | 910 | 910 | D28 | D28 | 140 | 95  | 3/29 | F01 |

##### achter-arrière-rear-Hinten

|              |    |    |     |     |    |    |     |     |       |      |
|--------------|----|----|-----|-----|----|----|-----|-----|-------|------|
| A010T228ZA70 | 90 | 12 | 0   | 0   | -- | -- |     | 240 | 12/20 | A08R |
| A010T226ZA70 | 90 | 12 | 800 | 800 | -- | -- | 102 | 240 | 12/20 | A08R |
| F010T208ZA70 | 90 | 4  | 770 | 770 | -- | -- |     | 128 | 4/30  | F08R |
| F010T202ZA70 | 90 | 4  | 770 | 770 | -- | -- | 85  | 172 | 4/41  | F08R |

| BESTELNR<br>N° COMMANDE<br>ORDER NR<br>BESTELLNR | BR<br>LRG<br>WID<br>BR | BLADEN<br>LAMES<br>LEAVES<br>BLATT. | B | C | D1 | D2 | PH<br>FL<br>FA<br>SP | PAK<br>EP<br>TH<br>PAK | DETAIL | MOD | OPMERKINGEN<br>REMARQUES<br>REMARKS<br>BEMERKUNGEN |
|--|------------------------|-------------------------------------|---|---|----|----|----------------------|------------------------|--------|-----|--|
|--|------------------------|-------------------------------------|---|---|----|----|----------------------|------------------------|--------|-----|--|

## **SERIE : 4-TRUCK 94**

### **94 C 8X4**

#### **Truck - Porteur - Rigid**

#### **voor-avant-front-Vorne**

|              |    |   |     |     |     |     |     |     |      |     |
|--------------|----|---|-----|-----|-----|-----|-----|-----|------|-----|
| A010T127ZA75 | 90 | 7 | 910 | 910 | D28 | D28 | 170 | 105 | 7/15 | A01 |
| A010T165ZA75 | 90 | 9 | 910 | 910 | D28 | D28 | 170 | 135 | 9/15 | A01 |
| F010T177ZA75 | 90 | 2 | 910 | 910 | D28 | D28 | 130 | 66  | 2/30 | F01 |
| F010T181ZA75 | 90 | 2 | 910 | 910 | D28 | D28 | 128 | 70  | 2/32 | F01 |
| F010T179ZA75 | 90 | 3 | 910 | 910 | D28 | D28 | 140 | 95  | 3/29 | F01 |

#### **achter-arrière-rear-Hinten**

|              |     |    |     |     |     |    |     |     |           |         |
|--------------|-----|----|-----|-----|-----|----|-----|-----|-----------|---------|
| A010T228ZA70 | 90  | 12 | 0   | 0   | --  | -- |     | 240 | 12/20     | A08R    |
| A010T226ZA70 | 90  | 12 | 800 | 800 | --  | -- | 102 | 240 | 12/20     | A08R    |
| F010T208ZA70 | 90  | 4  | 770 | 770 | --  | -- |     | 128 | 4/30      | F08R    |
| F010T202ZA70 | 90  | 4  | 770 | 770 | --  | -- | 85  | 172 | 4/41      | F08R    |
| F010T232ZL75 | 100 | 2  | 710 | 400 | S30 | -- | -65 | 97  | 1/47+1/44 | LR0121. |
| F010T232ZR75 | 100 | 2  | 710 | 400 | S30 | -- | -65 | 97  | 1/47+1/44 | LR0121. |

| BESTELNR<br>N° COMMANDE<br>ORDER NR<br>BESTELNR | BR<br>LRG<br>WID<br>BR | BLADEN<br>LAMES<br>LEAVES<br>BLATT. | B | C | D1 | D2 | PH<br>FL<br>FA<br>SP | PAK<br>EP<br>TH<br>PAK | DETAIL | MOD | OPMERKINGEN<br>REMARQUES<br>REMARKS<br>BEMERKUNGEN |
|---|------------------------|-------------------------------------|---|---|----|----|----------------------|------------------------|--------|-----|--|
|---|------------------------|-------------------------------------|---|---|----|----|----------------------|------------------------|--------|-----|--|

**SERIE : 4-TRUCK 94**

**94 D 4X2**

**Truck - Porteur - Rigid**

**voor-avant-front-Vorne**

|              |    |   |     |     |     |     |     |     |      |     |
|--------------|----|---|-----|-----|-----|-----|-----|-----|------|-----|
| A010T127ZA75 | 90 | 7 | 910 | 910 | D28 | D28 | 170 | 105 | 7/15 | A01 |
| A010T165ZA75 | 90 | 9 | 910 | 910 | D28 | D28 | 170 | 135 | 9/15 | A01 |
| F010T181ZA75 | 90 | 2 | 910 | 910 | D28 | D28 | 128 | 70  | 2/32 | F01 |
| F010T177ZA75 | 90 | 2 | 910 | 910 | D28 | D28 | 130 | 66  | 2/30 | F01 |
| F010T179ZA75 | 90 | 3 | 910 | 910 | D28 | D28 | 140 | 95  | 3/29 | F01 |

**achter-arrière-rear-Hinten**

|   |              |     |       |     |     |     |     |     |     |           |            |
|---|--------------|-----|-------|-----|-----|-----|-----|-----|-----|-----------|------------|
|   | A010T160ZA   | 90  | 7/6   | 0   | 0   |     |     | 0   |     | A01S      | los/séparé |
| A | A010T160ZA75 | 90  | 7     | 890 | 890 | D36 | D36 | 165 | 105 | 7/15      | A01        |
| H | A010T156HA80 | 90  | 6     | 730 | 730 | --  | --  | 105 | 84  | 6/14      | A08        |
|   | A010T154ZA   | 90  | 9/6   | 0   | 0   |     |     | 0   |     | A01S      | los/séparé |
| A | A010T154ZA75 | 90  | 9     | 890 | 890 | D36 | D36 | 170 | 135 | 9/15      | A01        |
| H | A010T156HA80 | 90  | 6     | 730 | 730 | --  | --  | 105 | 84  | 6/14      | A08        |
|   | F010T164ZA76 | 90  | 3/P/2 | 890 | 890 | D36 | D36 | 158 | 205 |           | F01A       |
| A | F010T164ZA75 | 90  | 3     | 890 | 890 | D36 | D36 | 158 | 87  | 3/26      | F01        |
| H | F010T162HA80 | 90  | 2/P   | 730 | 730 | --  | --  | 98  | 118 | 2/26+P/60 | F08        |
|   | F010T232ZL75 | 100 | 2     | 710 | 400 | S30 | --  | -65 | 97  | 1/47+1/44 | LR0121.    |
|   | F010T232ZR75 | 100 | 2     | 710 | 400 | S30 | --  | -65 | 97  | 1/47+1/44 | LR0121.    |

| BESTELNR<br>N° COMMANDE<br>ORDER NR<br>BESTELNR | BR<br>LRG<br>WID<br>BR | BLADEN<br>LAMES<br>LEAVES<br>BLATT. | B | C | D1 | D2 | PH<br>FL<br>FA<br>SP | PAK<br>EP<br>TH<br>PAK | DETAIL | MOD | OPMERKINGEN<br>REMARQUES<br>REMARKS<br>BEMERKUNGEN |
|---|------------------------|-------------------------------------|---|---|----|----|----------------------|------------------------|--------|-----|--|
|---|------------------------|-------------------------------------|---|---|----|----|----------------------|------------------------|--------|-----|--|

**SERIE : 4-TRUCK 94****94 D 4X2****Trekker - Tracteur - Tractor****voor-avant-front-Vorne**

|              |    |   |     |     |     |     |     |     |      |     |
|--------------|----|---|-----|-----|-----|-----|-----|-----|------|-----|
| A010T127ZA75 | 90 | 7 | 910 | 910 | D28 | D28 | 170 | 105 | 7/15 | A01 |
| A010T165ZA75 | 90 | 9 | 910 | 910 | D28 | D28 | 170 | 135 | 9/15 | A01 |
| F010T181ZA75 | 90 | 2 | 910 | 910 | D28 | D28 | 128 | 70  | 2/32 | F01 |
| F010T177ZA75 | 90 | 2 | 910 | 910 | D28 | D28 | 130 | 66  | 2/30 | F01 |
| F010T179ZA75 | 90 | 3 | 910 | 910 | D28 | D28 | 140 | 95  | 3/29 | F01 |

**achter-arrière-rear-Hinten**

|   |              |     |       |     |     |     |     |     |     |           |            |
|---|--------------|-----|-------|-----|-----|-----|-----|-----|-----|-----------|------------|
| A | A010T160ZA   | 90  | 7/6   | 0   | 0   |     |     | 0   |     | A01S      | los/séparé |
| H | A010T160ZA75 | 90  | 7     | 890 | 890 | D36 | D36 | 165 | 105 | 7/15      | A01        |
| H | A010T156HA80 | 90  | 6     | 730 | 730 | --  | --  | 105 | 84  | 6/14      | A08        |
| A | A010T154ZA   | 90  | 9/6   | 0   | 0   |     |     | 0   |     | A01S      | los/séparé |
| H | A010T154ZA75 | 90  | 9     | 890 | 890 | D36 | D36 | 170 | 135 | 9/15      | A01        |
| H | A010T156HA80 | 90  | 6     | 730 | 730 | --  | --  | 105 | 84  | 6/14      | A08        |
| A | F010T164ZA76 | 90  | 3/P/2 | 890 | 890 | D36 | D36 | 158 | 205 |           | F01A       |
| H | F010T164ZA75 | 90  | 3     | 890 | 890 | D36 | D36 | 158 | 87  | 3/26      | F01        |
| H | F010T162HA80 | 90  | 2/P   | 730 | 730 | --  | --  | 98  | 118 | 2/26+P/60 | F08        |
|   | F010T232ZL75 | 100 | 2     | 710 | 400 | S30 | --  | -65 | 97  | 1/47+1/44 | LR0121.    |
|   | F010T232ZR75 | 100 | 2     | 710 | 400 | S30 | --  | -65 | 97  | 1/47+1/44 | LR0121.    |

**94 D 6X2****Truck - Porteur - Rigid****voor-avant-front-Vorne**

|              |    |   |     |     |     |     |     |     |      |     |
|--------------|----|---|-----|-----|-----|-----|-----|-----|------|-----|
| A010T127ZA75 | 90 | 7 | 910 | 910 | D28 | D28 | 170 | 105 | 7/15 | A01 |
| A010T165ZA75 | 90 | 9 | 910 | 910 | D28 | D28 | 170 | 135 | 9/15 | A01 |
| F010T181ZA75 | 90 | 2 | 910 | 910 | D28 | D28 | 128 | 70  | 2/32 | F01 |
| F010T177ZA75 | 90 | 2 | 910 | 910 | D28 | D28 | 130 | 66  | 2/30 | F01 |
| F010T179ZA75 | 90 | 3 | 910 | 910 | D28 | D28 | 140 | 95  | 3/29 | F01 |

**achter-arrière-rear-Hinten**

|              |     |   |     |     |     |    |     |    |           |         |
|--------------|-----|---|-----|-----|-----|----|-----|----|-----------|---------|
| F010T232ZR75 | 100 | 2 | 710 | 400 | S30 | -- | -65 | 97 | 1/47+1/44 | LR0121. |
| F010T232ZL75 | 100 | 2 | 710 | 400 | S30 | -- | -65 | 97 | 1/47+1/44 | LR0121. |

| BESTELNR<br>N° COMMANDE<br>ORDER NR<br>BESTELNR | BR<br>LRG<br>WID<br>BR | BLADEN<br>LAMES<br>LEAVES<br>BLATT. | B | C | D1 | D2 | PH<br>FL<br>FA<br>SP | PAK<br>EP<br>TH<br>PAK | DETAIL | MOD | OPMERKINGEN<br>REMARKS<br>REMARKS<br>BEMERKUNGEN |
|---|------------------------|-------------------------------------|---|---|----|----|----------------------|------------------------|--------|-----|--|
|---|------------------------|-------------------------------------|---|---|----|----|----------------------|------------------------|--------|-----|--|

**SERIE : 4-TRUCK 94****94 D 6X2\*4****Truck - Porteur - Rigid****voor-avant-front-Vorne**

|              |    |   |     |     |     |     |     |     |      |     |
|--------------|----|---|-----|-----|-----|-----|-----|-----|------|-----|
| A010T127ZA75 | 90 | 7 | 910 | 910 | D28 | D28 | 170 | 105 | 7/15 | A01 |
| A010T165ZA75 | 90 | 9 | 910 | 910 | D28 | D28 | 170 | 135 | 9/15 | A01 |
| F010T181ZA75 | 90 | 2 | 910 | 910 | D28 | D28 | 128 | 70  | 2/32 | F01 |
| F010T177ZA75 | 90 | 2 | 910 | 910 | D28 | D28 | 130 | 66  | 2/30 | F01 |
| F010T179ZA75 | 90 | 3 | 910 | 910 | D28 | D28 | 140 | 95  | 3/29 | F01 |

**achter-arrière-rear-Hinten**

|              |     |   |     |     |     |    |     |     |           |         |
|--------------|-----|---|-----|-----|-----|----|-----|-----|-----------|---------|
| F010T200ZA75 | 90  | 3 | 450 | 420 | D36 | -- | -7  | 110 | 3/24      | LK4527  |
| F010T232ZR75 | 100 | 2 | 710 | 400 | S30 | -- | -65 | 97  | 1/47+1/44 | LR0121. |
| F010T232ZL75 | 100 | 2 | 710 | 400 | S30 | -- | -65 | 97  | 1/47+1/44 | LR0121. |

**94 D 6X2/4****Truck - Porteur - Rigid****voor-avant-front-Vorne**

|              |    |   |     |     |     |     |     |     |      |     |
|--------------|----|---|-----|-----|-----|-----|-----|-----|------|-----|
| A010T127ZA75 | 90 | 7 | 910 | 910 | D28 | D28 | 170 | 105 | 7/15 | A01 |
| A010T165ZA75 | 90 | 9 | 910 | 910 | D28 | D28 | 170 | 135 | 9/15 | A01 |
| F010T177ZA75 | 90 | 2 | 910 | 910 | D28 | D28 | 130 | 66  | 2/30 | F01 |
| F010T181ZA75 | 90 | 2 | 910 | 910 | D28 | D28 | 128 | 70  | 2/32 | F01 |
| F010T179ZA75 | 90 | 3 | 910 | 910 | D28 | D28 | 140 | 95  | 3/29 | F01 |

**achter-arrière-rear-Hinten**

|              |     |   |     |     |     |    |     |     |           |         |
|--------------|-----|---|-----|-----|-----|----|-----|-----|-----------|---------|
| F010T200ZA75 | 90  | 3 | 450 | 420 | D36 | -- | -7  | 110 | 3/24      | LK4527  |
| F010T232ZL75 | 100 | 2 | 710 | 400 | S30 | -- | -65 | 97  | 1/47+1/44 | LR0121. |
| F010T232ZR75 | 100 | 2 | 710 | 400 | S30 | -- | -65 | 97  | 1/47+1/44 | LR0121. |

| BESTELNR<br>N° COMMANDE<br>ORDER NR<br>BESTELNR | BR<br>LRG<br>WID<br>BR | BLADEN<br>LAMES<br>LEAVES<br>BLATT. | B | C | D1 | D2 | PH<br>FL<br>FA<br>SP | PAK<br>EP<br>TH<br>PAK | DETAIL | MOD | OPMERKINGEN<br>REMARQUES<br>REMARKS<br>BEMERKUNGEN |
|---|------------------------|-------------------------------------|---|---|----|----|----------------------|------------------------|--------|-----|--|
|---|------------------------|-------------------------------------|---|---|----|----|----------------------|------------------------|--------|-----|--|

**SERIE : 4-TRUCK 94**

**94 G 4X2**

**Truck - Porteur - Rigid**

**voor-avant-front-Vorne**

|              |    |   |     |     |     |     |     |     |      |     |
|--------------|----|---|-----|-----|-----|-----|-----|-----|------|-----|
| A010T127ZA75 | 90 | 7 | 910 | 910 | D28 | D28 | 170 | 105 | 7/15 | A01 |
| A010T165ZA75 | 90 | 9 | 910 | 910 | D28 | D28 | 170 | 135 | 9/15 | A01 |
| F010T181ZA75 | 90 | 2 | 910 | 910 | D28 | D28 | 128 | 70  | 2/32 | F01 |
| F010T177ZA75 | 90 | 2 | 910 | 910 | D28 | D28 | 130 | 66  | 2/30 | F01 |
| F010T179ZA75 | 90 | 3 | 910 | 910 | D28 | D28 | 140 | 95  | 3/29 | F01 |

**achter-arrière-rear-Hinten**

|   |              |     |       |     |     |     |     |     |     |           |            |
|---|--------------|-----|-------|-----|-----|-----|-----|-----|-----|-----------|------------|
|   | A010T160ZA   | 90  | 7/6   | 0   | 0   |     |     | 0   |     | A01S      | los/séparé |
| A | A010T160ZA75 | 90  | 7     | 890 | 890 | D36 | D36 | 165 | 105 | 7/15      | A01        |
| H | A010T156HA80 | 90  | 6     | 730 | 730 | --  | --  | 105 | 84  | 6/14      | A08        |
|   | A010T154ZA   | 90  | 9/6   | 0   | 0   |     |     | 0   |     | A01S      | los/séparé |
| A | A010T154ZA75 | 90  | 9     | 890 | 890 | D36 | D36 | 170 | 135 | 9/15      | A01        |
| H | A010T156HA80 | 90  | 6     | 730 | 730 | --  | --  | 105 | 84  | 6/14      | A08        |
|   | F010T164ZA76 | 90  | 3/P/2 | 890 | 890 | D36 | D36 | 158 | 205 |           | F01A       |
| A | F010T164ZA75 | 90  | 3     | 890 | 890 | D36 | D36 | 158 | 87  | 3/26      | F01        |
| H | F010T162HA80 | 90  | 2/P   | 730 | 730 | --  | --  | 98  | 118 | 2/26+P/60 | F08        |
|   | F010T232ZL75 | 100 | 2     | 710 | 400 | S30 | --  | -65 | 97  | 1/47+1/44 | LR0121.    |
|   | F010T232ZR75 | 100 | 2     | 710 | 400 | S30 | --  | -65 | 97  | 1/47+1/44 | LR0121.    |

| BESTELNR<br>N° COMMANDE<br>ORDER NR<br>BESTELNR | BR<br>LRG<br>WID<br>BR | BLADEN<br>LAMES<br>LEAVES<br>BLATT. | B | C | D1 | D2 | PH<br>FL<br>FA<br>SP | PAK<br>EP<br>TH<br>PAK | DETAIL | MOD | OPMERKINGEN<br>REMARKS<br>REMARKS<br>BEMERKUNGEN |
|---|------------------------|-------------------------------------|---|---|----|----|----------------------|------------------------|--------|-----|--|
|---|------------------------|-------------------------------------|---|---|----|----|----------------------|------------------------|--------|-----|--|

**SERIE : 4-TRUCK 94****94 G 4X2****Trekker - Tracteur - Tractor****voor-avant-front-Vorne**

|              |    |   |     |     |     |     |     |     |      |     |
|--------------|----|---|-----|-----|-----|-----|-----|-----|------|-----|
| A010T127ZA75 | 90 | 7 | 910 | 910 | D28 | D28 | 170 | 105 | 7/15 | A01 |
| A010T165ZA75 | 90 | 9 | 910 | 910 | D28 | D28 | 170 | 135 | 9/15 | A01 |
| F010T181ZA75 | 90 | 2 | 910 | 910 | D28 | D28 | 128 | 70  | 2/32 | F01 |
| F010T177ZA75 | 90 | 2 | 910 | 910 | D28 | D28 | 130 | 66  | 2/30 | F01 |
| F010T179ZA75 | 90 | 3 | 910 | 910 | D28 | D28 | 140 | 95  | 3/29 | F01 |

**achter-arrière-rear-Hinten**

|   |              |     |       |     |     |     |     |     |     |           |            |
|---|--------------|-----|-------|-----|-----|-----|-----|-----|-----|-----------|------------|
|   | A010T160ZA   | 90  | 7/6   | 0   | 0   |     |     | 0   |     | A01S      | los/séparé |
| A | A010T160ZA75 | 90  | 7     | 890 | 890 | D36 | D36 | 165 | 105 | 7/15      | A01        |
| H | A010T156HA80 | 90  | 6     | 730 | 730 | --  | --  | 105 | 84  | 6/14      | A08        |
|   | A010T154ZA   | 90  | 9/6   | 0   | 0   |     |     | 0   |     | A01S      | los/séparé |
| A | A010T154ZA75 | 90  | 9     | 890 | 890 | D36 | D36 | 170 | 135 | 9/15      | A01        |
| H | A010T156HA80 | 90  | 6     | 730 | 730 | --  | --  | 105 | 84  | 6/14      | A08        |
|   | F010T164ZA76 | 90  | 3/P/2 | 890 | 890 | D36 | D36 | 158 | 205 |           | F01A       |
| A | F010T164ZA75 | 90  | 3     | 890 | 890 | D36 | D36 | 158 | 87  | 3/26      | F01        |
| H | F010T162HA80 | 90  | 2/P   | 730 | 730 | --  | --  | 98  | 118 | 2/26+P/60 | F08        |
|   | F010T232ZL75 | 100 | 2     | 710 | 400 | S30 | --  | -65 | 97  | 1/47+1/44 | LR0121.    |
|   | F010T232ZR75 | 100 | 2     | 710 | 400 | S30 | --  | -65 | 97  | 1/47+1/44 | LR0121.    |



| BESTELNR<br>N° COMMANDE<br>ORDER NR<br>BESTELNR | BR<br>LRG<br>WID<br>BR | BLADEN<br>LAMES<br>LEAVES<br>BLATT. | B | C | D1 | D2 | PH<br>FL<br>FA<br>SP | PAK<br>EP<br>TH<br>PAK | DETAIL | MOD | OPMERKINGEN<br>REMARQUES<br>REMARKS<br>BEMERKUNGEN |
|---|------------------------|-------------------------------------|---|---|----|----|----------------------|------------------------|--------|-----|--|
|---|------------------------|-------------------------------------|---|---|----|----|----------------------|------------------------|--------|-----|--|

**SERIE : 4-TRUCK 94****94 G 6X2****Truck - Porteur - Rigid****voor-avant-front-Vorne**

|              |    |   |     |     |     |     |     |     |      |     |
|--------------|----|---|-----|-----|-----|-----|-----|-----|------|-----|
| A010T127ZA75 | 90 | 7 | 910 | 910 | D28 | D28 | 170 | 105 | 7/15 | A01 |
| A010T165ZA75 | 90 | 9 | 910 | 910 | D28 | D28 | 170 | 135 | 9/15 | A01 |
| F010T177ZA75 | 90 | 2 | 910 | 910 | D28 | D28 | 130 | 66  | 2/30 | F01 |
| F010T181ZA75 | 90 | 2 | 910 | 910 | D28 | D28 | 128 | 70  | 2/32 | F01 |
| F010T179ZA75 | 90 | 3 | 910 | 910 | D28 | D28 | 140 | 95  | 3/29 | F01 |

**achter-arrière-rear-Hinten**

|              |     |    |     |     |     |     |     |     |            |         |
|--------------|-----|----|-----|-----|-----|-----|-----|-----|------------|---------|
| A010T120ZB75 | 100 | 11 | 760 | 760 | D36 | D36 | 140 | 145 | 1/15+10/13 | A01     |
| F010T194ZA75 | 100 | 5  | 760 | 760 | D36 | D36 | 102 | 125 | 5/22       | F01     |
| F010T232ZR75 | 100 | 2  | 710 | 400 | S30 | --  | -65 | 97  | 1/47+1/44  | LR0121. |
| F010T232ZL75 | 100 | 2  | 710 | 400 | S30 | --  | -65 | 97  | 1/47+1/44  | LR0121. |

**Trekker - Tracteur - Tractor****voor-avant-front-Vorne**

|              |    |   |     |     |     |     |     |     |      |     |
|--------------|----|---|-----|-----|-----|-----|-----|-----|------|-----|
| A010T127ZA75 | 90 | 7 | 910 | 910 | D28 | D28 | 170 | 105 | 7/15 | A01 |
| A010T165ZA75 | 90 | 9 | 910 | 910 | D28 | D28 | 170 | 135 | 9/15 | A01 |
| F010T181ZA75 | 90 | 2 | 910 | 910 | D28 | D28 | 128 | 70  | 2/32 | F01 |
| F010T177ZA75 | 90 | 2 | 910 | 910 | D28 | D28 | 130 | 66  | 2/30 | F01 |
| F010T179ZA75 | 90 | 3 | 910 | 910 | D28 | D28 | 140 | 95  | 3/29 | F01 |

**achter-arrière-rear-Hinten**

|              |     |    |     |     |     |     |     |     |            |         |
|--------------|-----|----|-----|-----|-----|-----|-----|-----|------------|---------|
| A010T120ZB75 | 100 | 11 | 760 | 760 | D36 | D36 | 140 | 145 | 1/15+10/13 | A01     |
| F010T194ZA75 | 100 | 5  | 760 | 760 | D36 | D36 | 102 | 125 | 5/22       | F01     |
| F010T232ZL75 | 100 | 2  | 710 | 400 | S30 | --  | -65 | 97  | 1/47+1/44  | LR0121. |
| F010T232ZR75 | 100 | 2  | 710 | 400 | S30 | --  | -65 | 97  | 1/47+1/44  | LR0121. |

| BESTELNR<br>N° COMMANDE<br>ORDER NR<br>BESTELLNR | BR<br>LRG<br>WID<br>BR | BLADEN<br>LAMES<br>LEAVES<br>BLATT. | B | C | D1 | D2 | PH<br>FL<br>FA<br>SP | PAK<br>EP<br>TH<br>PAK | DETAIL | MOD | OPMERKINGEN<br>REMARQUES<br>REMARKS<br>BEMERKUNGEN |
|--|------------------------|-------------------------------------|---|---|----|----|----------------------|------------------------|--------|-----|--|
|--|------------------------|-------------------------------------|---|---|----|----|----------------------|------------------------|--------|-----|--|

## SERIE : 4-TRUCK 94

### 94 G 6X2\*4

#### Truck - Porteur - Rigid

#### voor-avant-front-Vorne

|              |    |   |     |     |     |     |     |     |      |     |
|--------------|----|---|-----|-----|-----|-----|-----|-----|------|-----|
| A010T127ZA75 | 90 | 7 | 910 | 910 | D28 | D28 | 170 | 105 | 7/15 | A01 |
| A010T165ZA75 | 90 | 9 | 910 | 910 | D28 | D28 | 170 | 135 | 9/15 | A01 |
| F010T181ZA75 | 90 | 2 | 910 | 910 | D28 | D28 | 128 | 70  | 2/32 | F01 |
| F010T177ZA75 | 90 | 2 | 910 | 910 | D28 | D28 | 130 | 66  | 2/30 | F01 |
| F010T179ZA75 | 90 | 3 | 910 | 910 | D28 | D28 | 140 | 95  | 3/29 | F01 |

#### achter-arrière-rear-Hinten

|              |     |   |     |     |     |    |     |     |           |         |
|--------------|-----|---|-----|-----|-----|----|-----|-----|-----------|---------|
| F010T200ZA75 | 90  | 3 | 450 | 420 | D36 | -- | -7  | 110 | 3/24      | LK4527  |
| F010T232ZR75 | 100 | 2 | 710 | 400 | S30 | -- | -65 | 97  | 1/47+1/44 | LR0121. |
| F010T232ZL75 | 100 | 2 | 710 | 400 | S30 | -- | -65 | 97  | 1/47+1/44 | LR0121. |

| BESTELNR<br>N° COMMANDE<br>ORDER NR<br>BESTELNR | BR<br>LRG<br>WID<br>BR | BLADEN<br>LAMES<br>LEAVES<br>BLATT. | B | C | D1 | D2 | PH<br>FL<br>FA<br>SP | PAK<br>EP<br>TH<br>PAK | DETAIL | MOD | OPMERKINGEN<br>REMARQUES<br>REMARKS<br>BEMERKUNGEN |
|---|------------------------|-------------------------------------|---|---|----|----|----------------------|------------------------|--------|-----|--|
|---|------------------------|-------------------------------------|---|---|----|----|----------------------|------------------------|--------|-----|--|

**SERIE : 4-TRUCK 94**

**94 G 6X4**

**Truck - Porteur - Rigid**

**voor-avant-front-Vorne**

|              |    |   |     |     |     |     |     |     |      |     |
|--------------|----|---|-----|-----|-----|-----|-----|-----|------|-----|
| A010T127ZA75 | 90 | 7 | 910 | 910 | D28 | D28 | 170 | 105 | 7/15 | A01 |
| A010T165ZA75 | 90 | 9 | 910 | 910 | D28 | D28 | 170 | 135 | 9/15 | A01 |
| F010T181ZA75 | 90 | 2 | 910 | 910 | D28 | D28 | 128 | 70  | 2/32 | F01 |
| F010T177ZA75 | 90 | 2 | 910 | 910 | D28 | D28 | 130 | 66  | 2/30 | F01 |
| F010T179ZA75 | 90 | 3 | 910 | 910 | D28 | D28 | 140 | 95  | 3/29 | F01 |

**achter-arrière-rear-Hinten**

|              |     |    |     |     |     |    |     |     |           |         |
|--------------|-----|----|-----|-----|-----|----|-----|-----|-----------|---------|
| A010T228ZA70 | 90  | 12 | 0   | 0   | --  | -- |     | 240 | 12/20     | A08R    |
| A010T226ZA70 | 90  | 12 | 800 | 800 | --  | -- | 102 | 240 | 12/20     | A08R    |
| F010T208ZA70 | 90  | 4  | 770 | 770 | --  | -- |     | 128 | 4/30      | F08R    |
| F010T202ZA70 | 90  | 4  | 770 | 770 | --  | -- | 85  | 172 | 4/41      | F08R    |
| F010T232ZL75 | 100 | 2  | 710 | 400 | S30 | -- | -65 | 97  | 1/47+1/44 | LR0121. |
| F010T232ZR75 | 100 | 2  | 710 | 400 | S30 | -- | -65 | 97  | 1/47+1/44 | LR0121. |

**Trekker - Tracteur - Tractor**

**voor-avant-front-Vorne**

|              |    |   |     |     |     |     |     |     |      |     |
|--------------|----|---|-----|-----|-----|-----|-----|-----|------|-----|
| A010T127ZA75 | 90 | 7 | 910 | 910 | D28 | D28 | 170 | 105 | 7/15 | A01 |
| A010T165ZA75 | 90 | 9 | 910 | 910 | D28 | D28 | 170 | 135 | 9/15 | A01 |
| F010T181ZA75 | 90 | 2 | 910 | 910 | D28 | D28 | 128 | 70  | 2/32 | F01 |
| F010T177ZA75 | 90 | 2 | 910 | 910 | D28 | D28 | 130 | 66  | 2/30 | F01 |
| F010T179ZA75 | 90 | 3 | 910 | 910 | D28 | D28 | 140 | 95  | 3/29 | F01 |

**achter-arrière-rear-Hinten**

|              |     |    |     |     |     |    |     |     |           |         |
|--------------|-----|----|-----|-----|-----|----|-----|-----|-----------|---------|
| A010T228ZA70 | 90  | 12 | 0   | 0   | --  | -- |     | 240 | 12/20     | A08R    |
| A010T226ZA70 | 90  | 12 | 800 | 800 | --  | -- | 102 | 240 | 12/20     | A08R    |
| F010T202ZA70 | 90  | 4  | 770 | 770 | --  | -- | 85  | 172 | 4/41      | F08R    |
| F010T208ZA70 | 90  | 4  | 770 | 770 | --  | -- |     | 128 | 4/30      | F08R    |
| F010T232ZL75 | 100 | 2  | 710 | 400 | S30 | -- | -65 | 97  | 1/47+1/44 | LR0121. |
| F010T232ZR75 | 100 | 2  | 710 | 400 | S30 | -- | -65 | 97  | 1/47+1/44 | LR0121. |

| BESTELNR<br>N° COMMANDE<br>ORDER NR<br>BESTELNR | BR<br>LRG<br>WID<br>BR | BLADEN<br>LAMES<br>LEAVES<br>BLATT. | B | C | D1 | D2 | PH<br>FL<br>FA<br>SP | PAK<br>EP<br>TH<br>PAK | DETAIL | MOD | OPMERKINGEN<br>REMARKS<br>REMARKS<br>BEMERKUNGEN |
|---|------------------------|-------------------------------------|---|---|----|----|----------------------|------------------------|--------|-----|--|
|---|------------------------|-------------------------------------|---|---|----|----|----------------------|------------------------|--------|-----|--|

**SERIE : 4-TRUCK 94**

**94 G 8X2**

**Truck - Porteur - Rigid**

**voor-avant-front-Vorne**

|              |    |   |     |     |     |     |     |    |      |     |
|--------------|----|---|-----|-----|-----|-----|-----|----|------|-----|
| F010T177ZA75 | 90 | 2 | 910 | 910 | D28 | D28 | 130 | 66 | 2/30 | F01 |
| F010T181ZA75 | 90 | 2 | 910 | 910 | D28 | D28 | 128 | 70 | 2/32 | F01 |
| F010T179ZA75 | 90 | 3 | 910 | 910 | D28 | D28 | 140 | 95 | 3/29 | F01 |

**achter-arrière-rear-Hinten**

|              |     |    |     |     |     |     |     |     |            |         |
|--------------|-----|----|-----|-----|-----|-----|-----|-----|------------|---------|
| A010T120ZB75 | 100 | 11 | 760 | 760 | D36 | D36 | 140 | 145 | 1/15+10/13 | A01     |
| F010T194ZA75 | 100 | 5  | 760 | 760 | D36 | D36 | 102 | 125 | 5/22       | F01     |
| F010T232ZR75 | 100 | 2  | 710 | 400 | S30 | --  | -65 | 97  | 1/47+1/44  | LR0121. |
| F010T232ZL75 | 100 | 2  | 710 | 400 | S30 | --  | -65 | 97  | 1/47+1/44  | LR0121. |

**94 G 8X4**

**Truck - Porteur - Rigid**

**voor-avant-front-Vorne**

|              |    |   |     |     |     |     |     |     |      |     |
|--------------|----|---|-----|-----|-----|-----|-----|-----|------|-----|
| A010T127ZA75 | 90 | 7 | 910 | 910 | D28 | D28 | 170 | 105 | 7/15 | A01 |
| A010T165ZA75 | 90 | 9 | 910 | 910 | D28 | D28 | 170 | 135 | 9/15 | A01 |
| F010T177ZA75 | 90 | 2 | 910 | 910 | D28 | D28 | 130 | 66  | 2/30 | F01 |
| F010T181ZA75 | 90 | 2 | 910 | 910 | D28 | D28 | 128 | 70  | 2/32 | F01 |
| F010T179ZA75 | 90 | 3 | 910 | 910 | D28 | D28 | 140 | 95  | 3/29 | F01 |

**achter-arrière-rear-Hinten**

|              |     |    |     |     |     |    |     |     |           |         |
|--------------|-----|----|-----|-----|-----|----|-----|-----|-----------|---------|
| A010T228ZA70 | 90  | 12 | 0   | 0   | --  | -- |     | 240 | 12/20     | A08R    |
| A010T226ZA70 | 90  | 12 | 800 | 800 | --  | -- | 102 | 240 | 12/20     | A08R    |
| F010T208ZA70 | 90  | 4  | 770 | 770 | --  | -- |     | 128 | 4/30      | F08R    |
| F010T202ZA70 | 90  | 4  | 770 | 770 | --  | -- | 85  | 172 | 4/41      | F08R    |
| F010T232ZR75 | 100 | 2  | 710 | 400 | S30 | -- | -65 | 97  | 1/47+1/44 | LR0121. |
| F010T232ZL75 | 100 | 2  | 710 | 400 | S30 | -- | -65 | 97  | 1/47+1/44 | LR0121. |

| BESTELNR<br>N° COMMANDE<br>ORDER NR<br>BESTELNR | BR<br>LRG<br>WID<br>BR | BLADEN<br>LAMES<br>LEAVES<br>BLATT. | B | C | D1 | D2 | PH<br>FL<br>FA<br>SP | PAK<br>EP<br>TH<br>PAK | DETAIL | MOD | OPMERKINGEN<br>REMARQUES<br>REMARKS<br>BEMERKUNGEN |
|---|------------------------|-------------------------------------|---|---|----|----|----------------------|------------------------|--------|-----|--|
|---|------------------------|-------------------------------------|---|---|----|----|----------------------|------------------------|--------|-----|--|

**SERIE : 4-TRUCK 94****94 L 4X2****Truck - Porteur - Rigid****voor-avant-front-Vorne**

|              |    |   |     |     |     |     |     |     |      |     |
|--------------|----|---|-----|-----|-----|-----|-----|-----|------|-----|
| A010T127ZA75 | 90 | 7 | 910 | 910 | D28 | D28 | 170 | 105 | 7/15 | A01 |
| A010T165ZA75 | 90 | 9 | 910 | 910 | D28 | D28 | 170 | 135 | 9/15 | A01 |
| F010T181ZA75 | 90 | 2 | 910 | 910 | D28 | D28 | 128 | 70  | 2/32 | F01 |
| F010T177ZA75 | 90 | 2 | 910 | 910 | D28 | D28 | 130 | 66  | 2/30 | F01 |
| F010T179ZA75 | 90 | 3 | 910 | 910 | D28 | D28 | 140 | 95  | 3/29 | F01 |

**achter-arrière-rear-Hinten**

|              |     |   |     |     |     |    |     |    |           |         |
|--------------|-----|---|-----|-----|-----|----|-----|----|-----------|---------|
| F010T232ZL75 | 100 | 2 | 710 | 400 | S30 | -- | -65 | 97 | 1/47+1/44 | LR0121. |
| F010T232ZR75 | 100 | 2 | 710 | 400 | S30 | -- | -65 | 97 | 1/47+1/44 | LR0121. |

**Trekker - Tracteur - Tractor****voor-avant-front-Vorne**

|              |    |   |     |     |     |     |     |     |      |     |
|--------------|----|---|-----|-----|-----|-----|-----|-----|------|-----|
| A010T127ZA75 | 90 | 7 | 910 | 910 | D28 | D28 | 170 | 105 | 7/15 | A01 |
| A010T165ZA75 | 90 | 9 | 910 | 910 | D28 | D28 | 170 | 135 | 9/15 | A01 |
| F010T177ZA75 | 90 | 2 | 910 | 910 | D28 | D28 | 130 | 66  | 2/30 | F01 |
| F010T181ZA75 | 90 | 2 | 910 | 910 | D28 | D28 | 128 | 70  | 2/32 | F01 |
| F010T179ZA75 | 90 | 3 | 910 | 910 | D28 | D28 | 140 | 95  | 3/29 | F01 |

**achter-arrière-rear-Hinten**

|              |     |   |     |     |     |    |     |    |           |         |
|--------------|-----|---|-----|-----|-----|----|-----|----|-----------|---------|
| F010T232ZR75 | 100 | 2 | 710 | 400 | S30 | -- | -65 | 97 | 1/47+1/44 | LR0121. |
| F010T232ZL75 | 100 | 2 | 710 | 400 | S30 | -- | -65 | 97 | 1/47+1/44 | LR0121. |

| BESTELNR<br>N° COMMANDE<br>ORDER NR<br>BESTELNR | BR<br>LRG<br>WID<br>BR | BLADEN<br>LAMES<br>LEAVES<br>BLATT. | B | C | D1 | D2 | PH<br>FL<br>FA<br>SP | PAK<br>EP<br>TH<br>PAK | DETAIL | MOD | OPMERKINGEN<br>REMARQUES<br>REMARKS<br>BEMERKUNGEN |
|---|------------------------|-------------------------------------|---|---|----|----|----------------------|------------------------|--------|-----|--|
|---|------------------------|-------------------------------------|---|---|----|----|----------------------|------------------------|--------|-----|--|

## **SERIE : 4-TRUCK 94**

### **94 L 6X2**

#### **Truck - Porteur - Rigid**

##### **voor-avant-front-Vorne**

|              |    |   |     |     |     |     |     |     |      |     |
|--------------|----|---|-----|-----|-----|-----|-----|-----|------|-----|
| A010T127ZA75 | 90 | 7 | 910 | 910 | D28 | D28 | 170 | 105 | 7/15 | A01 |
| A010T165ZA75 | 90 | 9 | 910 | 910 | D28 | D28 | 170 | 135 | 9/15 | A01 |
| F010T181ZA75 | 90 | 2 | 910 | 910 | D28 | D28 | 128 | 70  | 2/32 | F01 |
| F010T177ZA75 | 90 | 2 | 910 | 910 | D28 | D28 | 130 | 66  | 2/30 | F01 |
| F010T179ZA75 | 90 | 3 | 910 | 910 | D28 | D28 | 140 | 95  | 3/29 | F01 |

##### **achter-arrière-rear-Hinten**

|              |     |   |     |     |     |    |     |    |           |         |
|--------------|-----|---|-----|-----|-----|----|-----|----|-----------|---------|
| F010T232ZR75 | 100 | 2 | 710 | 400 | S30 | -- | -65 | 97 | 1/47+1/44 | LR0121. |
| F010T232ZL75 | 100 | 2 | 710 | 400 | S30 | -- | -65 | 97 | 1/47+1/44 | LR0121. |

#### **Trekker - Tracteur - Tractor**

##### **voor-avant-front-Vorne**

|              |    |   |     |     |     |     |     |     |      |     |
|--------------|----|---|-----|-----|-----|-----|-----|-----|------|-----|
| A010T127ZA75 | 90 | 7 | 910 | 910 | D28 | D28 | 170 | 105 | 7/15 | A01 |
| A010T165ZA75 | 90 | 9 | 910 | 910 | D28 | D28 | 170 | 135 | 9/15 | A01 |
| F010T177ZA75 | 90 | 2 | 910 | 910 | D28 | D28 | 130 | 66  | 2/30 | F01 |
| F010T181ZA75 | 90 | 2 | 910 | 910 | D28 | D28 | 128 | 70  | 2/32 | F01 |
| F010T179ZA75 | 90 | 3 | 910 | 910 | D28 | D28 | 140 | 95  | 3/29 | F01 |

##### **achter-arrière-rear-Hinten**

|              |     |   |     |     |     |    |     |    |           |         |
|--------------|-----|---|-----|-----|-----|----|-----|----|-----------|---------|
| F010T232ZR75 | 100 | 2 | 710 | 400 | S30 | -- | -65 | 97 | 1/47+1/44 | LR0121. |
| F010T232ZL75 | 100 | 2 | 710 | 400 | S30 | -- | -65 | 97 | 1/47+1/44 | LR0121. |

| BESTELNR<br>N° COMMANDE<br>ORDER NR<br>BESTELLNR | BR<br>LRG<br>WID<br>BR | BLADEN<br>LAMES<br>LEAVES<br>BLATT. | B | C | D1 | D2 | PH<br>FL<br>FA<br>SP | PAK<br>EP<br>TH<br>PAK | DETAIL | MOD | OPMERKINGEN<br>REMARQUES<br>REMARKS<br>BEMERKUNGEN |
|--|------------------------|-------------------------------------|---|---|----|----|----------------------|------------------------|--------|-----|--|
|--|------------------------|-------------------------------------|---|---|----|----|----------------------|------------------------|--------|-----|--|

**SERIE : 4-TRUCK 94**

**94 L 6X2\*4**

**Truck - Porteur - Rigid**

**voor-avant-front-Vorne**

|              |    |   |     |     |     |     |     |     |      |     |
|--------------|----|---|-----|-----|-----|-----|-----|-----|------|-----|
| A010T127ZA75 | 90 | 7 | 910 | 910 | D28 | D28 | 170 | 105 | 7/15 | A01 |
| A010T165ZA75 | 90 | 9 | 910 | 910 | D28 | D28 | 170 | 135 | 9/15 | A01 |
| F010T181ZA75 | 90 | 2 | 910 | 910 | D28 | D28 | 128 | 70  | 2/32 | F01 |
| F010T177ZA75 | 90 | 2 | 910 | 910 | D28 | D28 | 130 | 66  | 2/30 | F01 |
| F010T179ZA75 | 90 | 3 | 910 | 910 | D28 | D28 | 140 | 95  | 3/29 | F01 |

**achter-arrière-rear-Hinten**

|              |     |   |     |     |     |    |     |     |           |         |
|--------------|-----|---|-----|-----|-----|----|-----|-----|-----------|---------|
| F010T200ZA75 | 90  | 3 | 450 | 420 | D36 | -- | -7  | 110 | 3/24      | LK4527  |
| F010T232ZL75 | 100 | 2 | 710 | 400 | S30 | -- | -65 | 97  | 1/47+1/44 | LR0121. |
| F010T232ZR75 | 100 | 2 | 710 | 400 | S30 | -- | -65 | 97  | 1/47+1/44 | LR0121. |

| BESTELNR<br>N° COMMANDE<br>ORDER NR<br>BESTELNR | BR<br>LRG<br>WID<br>BR | BLADEN<br>LAMES<br>LEAVES<br>BLATT. | B | C | D1 | D2 | PH<br>FL<br>FA<br>SP | PAK<br>EP<br>TH<br>PAK | DETAIL | MOD | OPMERKINGEN<br>REMARQUES<br>REMARKS<br>BEMERKUNGEN |
|---|------------------------|-------------------------------------|---|---|----|----|----------------------|------------------------|--------|-----|--|
|---|------------------------|-------------------------------------|---|---|----|----|----------------------|------------------------|--------|-----|--|

**SERIE : 4-TRUCK 94****94 L 6X2/4****Truck - Porteur - Rigid****voor-avant-front-Vorne**

|              |    |   |     |     |     |     |     |     |      |     |
|--------------|----|---|-----|-----|-----|-----|-----|-----|------|-----|
| A010T127ZA75 | 90 | 7 | 910 | 910 | D28 | D28 | 170 | 105 | 7/15 | A01 |
| A010T165ZA75 | 90 | 9 | 910 | 910 | D28 | D28 | 170 | 135 | 9/15 | A01 |
| F010T181ZA75 | 90 | 2 | 910 | 910 | D28 | D28 | 128 | 70  | 2/32 | F01 |
| F010T177ZA75 | 90 | 2 | 910 | 910 | D28 | D28 | 130 | 66  | 2/30 | F01 |
| F010T179ZA75 | 90 | 3 | 910 | 910 | D28 | D28 | 140 | 95  | 3/29 | F01 |

**achter-arrière-rear-Hinten**

|              |     |   |     |     |     |    |     |     |           |         |
|--------------|-----|---|-----|-----|-----|----|-----|-----|-----------|---------|
| F010T200ZA75 | 90  | 3 | 450 | 420 | D36 | -- | -7  | 110 | 3/24      | LK4527  |
| F010T232ZR75 | 100 | 2 | 710 | 400 | S30 | -- | -65 | 97  | 1/47+1/44 | LR0121. |
| F010T232ZL75 | 100 | 2 | 710 | 400 | S30 | -- | -65 | 97  | 1/47+1/44 | LR0121. |

**Trekker - Tracteur - Tractor****voor-avant-front-Vorne**

|              |    |   |     |     |     |     |     |     |      |     |
|--------------|----|---|-----|-----|-----|-----|-----|-----|------|-----|
| A010T127ZA75 | 90 | 7 | 910 | 910 | D28 | D28 | 170 | 105 | 7/15 | A01 |
| A010T165ZA75 | 90 | 9 | 910 | 910 | D28 | D28 | 170 | 135 | 9/15 | A01 |
| F010T181ZA75 | 90 | 2 | 910 | 910 | D28 | D28 | 128 | 70  | 2/32 | F01 |
| F010T177ZA75 | 90 | 2 | 910 | 910 | D28 | D28 | 130 | 66  | 2/30 | F01 |
| F010T179ZA75 | 90 | 3 | 910 | 910 | D28 | D28 | 140 | 95  | 3/29 | F01 |

**achter-arrière-rear-Hinten**

|              |     |   |     |     |     |    |     |     |           |         |
|--------------|-----|---|-----|-----|-----|----|-----|-----|-----------|---------|
| F010T200ZA75 | 90  | 3 | 450 | 420 | D36 | -- | -7  | 110 | 3/24      | LK4527  |
| F010T232ZR75 | 100 | 2 | 710 | 400 | S30 | -- | -65 | 97  | 1/47+1/44 | LR0121. |
| F010T232ZL75 | 100 | 2 | 710 | 400 | S30 | -- | -65 | 97  | 1/47+1/44 | LR0121. |



| BESTELNR<br>N° COMMANDE<br>ORDER NR<br>BESTELNR | BR<br>LRG<br>WID<br>BR | BLADEN<br>LAMES<br>LEAVES<br>BLATT. | B | C | D1 | D2 | PH<br>FL<br>FA<br>SP | PAK<br>EP<br>TH<br>PAK | DETAIL | MOD | OPMERKINGEN<br>REMARQUES<br>REMARKS<br>BEMERKUNGEN |
|---|------------------------|-------------------------------------|---|---|----|----|----------------------|------------------------|--------|-----|--|
|---|------------------------|-------------------------------------|---|---|----|----|----------------------|------------------------|--------|-----|--|

**SERIE : 4-TRUCK 94****94 L 6X4****Truck - Porteur - Rigid****voor-avant-front-Vorne**

|              |    |   |     |     |     |     |     |     |      |     |
|--------------|----|---|-----|-----|-----|-----|-----|-----|------|-----|
| A010T127ZA75 | 90 | 7 | 910 | 910 | D28 | D28 | 170 | 105 | 7/15 | A01 |
| A010T165ZA75 | 90 | 9 | 910 | 910 | D28 | D28 | 170 | 135 | 9/15 | A01 |
| F010T177ZA75 | 90 | 2 | 910 | 910 | D28 | D28 | 130 | 66  | 2/30 | F01 |
| F010T181ZA75 | 90 | 2 | 910 | 910 | D28 | D28 | 128 | 70  | 2/32 | F01 |
| F010T179ZA75 | 90 | 3 | 910 | 910 | D28 | D28 | 140 | 95  | 3/29 | F01 |

**achter-arrière-rear-Hinten**

|              |     |   |     |     |     |    |     |    |           |         |
|--------------|-----|---|-----|-----|-----|----|-----|----|-----------|---------|
| F010T232ZL75 | 100 | 2 | 710 | 400 | S30 | -- | -65 | 97 | 1/47+1/44 | LR0121. |
| F010T232ZR75 | 100 | 2 | 710 | 400 | S30 | -- | -65 | 97 | 1/47+1/44 | LR0121. |

**Trekker - Tracteur - Tractor****voor-avant-front-Vorne**

|              |    |   |     |     |     |     |     |     |      |     |
|--------------|----|---|-----|-----|-----|-----|-----|-----|------|-----|
| A010T127ZA75 | 90 | 7 | 910 | 910 | D28 | D28 | 170 | 105 | 7/15 | A01 |
| A010T165ZA75 | 90 | 9 | 910 | 910 | D28 | D28 | 170 | 135 | 9/15 | A01 |
| F010T177ZA75 | 90 | 2 | 910 | 910 | D28 | D28 | 130 | 66  | 2/30 | F01 |
| F010T181ZA75 | 90 | 2 | 910 | 910 | D28 | D28 | 128 | 70  | 2/32 | F01 |
| F010T179ZA75 | 90 | 3 | 910 | 910 | D28 | D28 | 140 | 95  | 3/29 | F01 |

**achter-arrière-rear-Hinten**

|              |     |   |     |     |     |    |     |    |           |         |
|--------------|-----|---|-----|-----|-----|----|-----|----|-----------|---------|
| F010T232ZL75 | 100 | 2 | 710 | 400 | S30 | -- | -65 | 97 | 1/47+1/44 | LR0121. |
| F010T232ZR75 | 100 | 2 | 710 | 400 | S30 | -- | -65 | 97 | 1/47+1/44 | LR0121. |

| BESTELNR<br>N° COMMANDE<br>ORDER NR<br>BESTELNR | BR<br>LRG<br>WID<br>BR | BLADEN<br>LAMES<br>LEAVES<br>BLATT. | B | C | D1 | D2 | PH<br>FL<br>FA<br>SP | PAK<br>EP<br>TH<br>PAK | DETAIL | MOD | OPMERKINGEN<br>REMARKS<br>BEMERKUNGEN |
|---|------------------------|-------------------------------------|---|---|----|----|----------------------|------------------------|--------|-----|---------------------------------------|
|---|------------------------|-------------------------------------|---|---|----|----|----------------------|------------------------|--------|-----|---------------------------------------|

**SERIE : 4-TRUCK 114**

**114 C 4X2**

**Truck - Porteur - Rigid**

**voor-avant-front-Vorne**

|              |    |   |     |     |     |     |     |     |      |     |
|--------------|----|---|-----|-----|-----|-----|-----|-----|------|-----|
| A010T127ZA75 | 90 | 7 | 910 | 910 | D28 | D28 | 170 | 105 | 7/15 | A01 |
| A010T165ZA75 | 90 | 9 | 910 | 910 | D28 | D28 | 170 | 135 | 9/15 | A01 |
| F010T181ZA75 | 90 | 2 | 910 | 910 | D28 | D28 | 128 | 70  | 2/32 | F01 |
| F010T177ZA75 | 90 | 2 | 910 | 910 | D28 | D28 | 130 | 66  | 2/30 | F01 |
| F010T179ZA75 | 90 | 3 | 910 | 910 | D28 | D28 | 140 | 95  | 3/29 | F01 |

**achter-arrière-rear-Hinten**

|   |              |    |       |     |     |     |     |     |     |           |            |
|---|--------------|----|-------|-----|-----|-----|-----|-----|-----|-----------|------------|
| A | A010T160ZA   | 90 | 7/6   | 0   | 0   |     |     | 0   |     | A01S      | los/séparé |
| H | A010T160ZA75 | 90 | 7     | 890 | 890 | D36 | D36 | 165 | 105 | 7/15      | A01        |
| H | A010T156HA80 | 90 | 6     | 730 | 730 | --  | --  | 105 | 84  | 6/14      | A08        |
| A | A010T154ZA   | 90 | 9/6   | 0   | 0   |     |     | 0   |     | A01S      | los/séparé |
| H | A010T154ZA75 | 90 | 9     | 890 | 890 | D36 | D36 | 170 | 135 | 9/15      | A01        |
| H | A010T156HA80 | 90 | 6     | 730 | 730 | --  | --  | 105 | 84  | 6/14      | A08        |
| A | F010T164ZA76 | 90 | 3/P/2 | 890 | 890 | D36 | D36 | 158 | 205 |           | F01A       |
| H | F010T164ZA75 | 90 | 3     | 890 | 890 | D36 | D36 | 158 | 87  | 3/26      | F01        |
| H | F010T162HA80 | 90 | 2/P   | 730 | 730 | --  | --  | 98  | 118 | 2/26+P/60 | F08        |

**Trekker - Tracteur - Tractor**

**voor-avant-front-Vorne**

|              |    |   |     |     |     |     |     |     |      |     |
|--------------|----|---|-----|-----|-----|-----|-----|-----|------|-----|
| A010T127ZA75 | 90 | 7 | 910 | 910 | D28 | D28 | 170 | 105 | 7/15 | A01 |
| A010T165ZA75 | 90 | 9 | 910 | 910 | D28 | D28 | 170 | 135 | 9/15 | A01 |
| F010T177ZA75 | 90 | 2 | 910 | 910 | D28 | D28 | 130 | 66  | 2/30 | F01 |
| F010T181ZA75 | 90 | 2 | 910 | 910 | D28 | D28 | 128 | 70  | 2/32 | F01 |
| F010T179ZA75 | 90 | 3 | 910 | 910 | D28 | D28 | 140 | 95  | 3/29 | F01 |

**achter-arrière-rear-Hinten**

|   |              |    |       |     |     |     |     |     |     |           |            |
|---|--------------|----|-------|-----|-----|-----|-----|-----|-----|-----------|------------|
| A | A010T160ZA   | 90 | 7/6   | 0   | 0   |     |     | 0   |     | A01S      | los/séparé |
| H | A010T160ZA75 | 90 | 7     | 890 | 890 | D36 | D36 | 165 | 105 | 7/15      | A01        |
| H | A010T156HA80 | 90 | 6     | 730 | 730 | --  | --  | 105 | 84  | 6/14      | A08        |
| A | A010T154ZA   | 90 | 9/6   | 0   | 0   |     |     | 0   |     | A01S      | los/séparé |
| H | A010T154ZA75 | 90 | 9     | 890 | 890 | D36 | D36 | 170 | 135 | 9/15      | A01        |
| H | A010T156HA80 | 90 | 6     | 730 | 730 | --  | --  | 105 | 84  | 6/14      | A08        |
| A | F010T164ZA76 | 90 | 3/P/2 | 890 | 890 | D36 | D36 | 158 | 205 |           | F01A       |
| H | F010T164ZA75 | 90 | 3     | 890 | 890 | D36 | D36 | 158 | 87  | 3/26      | F01        |
| H | F010T162HA80 | 90 | 2/P   | 730 | 730 | --  | --  | 98  | 118 | 2/26+P/60 | F08        |

| BESTELNR<br>N° COMMANDE<br>ORDER NR<br>BESTELNR | BR<br>LRG<br>WID<br>BR | BLADEN<br>LAMES<br>LEAVES<br>BLATT. | B | C | D1 | D2 | PH<br>FL<br>FA<br>SP | PAK<br>EP<br>TH<br>PAK | DETAIL | MOD | OPMERKINGEN<br>REMARQUES<br>REMARKS<br>BEMERKUNGEN |
|---|------------------------|-------------------------------------|---|---|----|----|----------------------|------------------------|--------|-----|--|
|---|------------------------|-------------------------------------|---|---|----|----|----------------------|------------------------|--------|-----|--|

**SERIE : 4-TRUCK 114**

**114 C 4X4**

**Truck - Porteur - Rigid**

**voor-avant-front-Vorne**

|              |    |   |     |     |     |     |     |     |      |     |
|--------------|----|---|-----|-----|-----|-----|-----|-----|------|-----|
| A010T127ZA75 | 90 | 7 | 910 | 910 | D28 | D28 | 170 | 105 | 7/15 | A01 |
| A010T165ZA75 | 90 | 9 | 910 | 910 | D28 | D28 | 170 | 135 | 9/15 | A01 |
| F010T177ZA75 | 90 | 2 | 910 | 910 | D28 | D28 | 130 | 66  | 2/30 | F01 |
| F010T181ZA75 | 90 | 2 | 910 | 910 | D28 | D28 | 128 | 70  | 2/32 | F01 |
| F010T179ZA75 | 90 | 3 | 910 | 910 | D28 | D28 | 140 | 95  | 3/29 | F01 |

**achter-arrière-rear-Hinten**

|   |              |    |       |     |     |     |     |     |     |           |            |
|---|--------------|----|-------|-----|-----|-----|-----|-----|-----|-----------|------------|
| A | A010T160ZA   | 90 | 7/6   | 0   | 0   |     |     | 0   |     | A01S      | los/séparé |
| H | A010T160ZA75 | 90 | 7     | 890 | 890 | D36 | D36 | 165 | 105 | 7/15      | A01        |
| H | A010T156HA80 | 90 | 6     | 730 | 730 | --  | --  | 105 | 84  | 6/14      | A08        |
| A | A010T154ZA   | 90 | 9/6   | 0   | 0   |     |     | 0   |     | A01S      | los/séparé |
| H | A010T154ZA75 | 90 | 9     | 890 | 890 | D36 | D36 | 170 | 135 | 9/15      | A01        |
| H | A010T156HA80 | 90 | 6     | 730 | 730 | --  | --  | 105 | 84  | 6/14      | A08        |
| A | F010T164ZA76 | 90 | 3/P/2 | 890 | 890 | D36 | D36 | 158 | 205 |           | F01A       |
| H | F010T164ZA75 | 90 | 3     | 890 | 890 | D36 | D36 | 158 | 87  | 3/26      | F01        |
| H | F010T162HA80 | 90 | 2/P   | 730 | 730 | --  | --  | 98  | 118 | 2/26+P/60 | F08        |

**Trekker - Tracteur - Tractor**

**voor-avant-front-Vorne**

|              |    |   |     |     |     |     |     |     |      |     |
|--------------|----|---|-----|-----|-----|-----|-----|-----|------|-----|
| A010T127ZA75 | 90 | 7 | 910 | 910 | D28 | D28 | 170 | 105 | 7/15 | A01 |
| A010T165ZA75 | 90 | 9 | 910 | 910 | D28 | D28 | 170 | 135 | 9/15 | A01 |
| F010T181ZA75 | 90 | 2 | 910 | 910 | D28 | D28 | 128 | 70  | 2/32 | F01 |
| F010T177ZA75 | 90 | 2 | 910 | 910 | D28 | D28 | 130 | 66  | 2/30 | F01 |
| F010T179ZA75 | 90 | 3 | 910 | 910 | D28 | D28 | 140 | 95  | 3/29 | F01 |

**achter-arrière-rear-Hinten**

|   |              |    |       |     |     |     |     |     |     |           |            |
|---|--------------|----|-------|-----|-----|-----|-----|-----|-----|-----------|------------|
| A | A010T160ZA   | 90 | 7/6   | 0   | 0   |     |     | 0   |     | A01S      | los/séparé |
| H | A010T160ZA75 | 90 | 7     | 890 | 890 | D36 | D36 | 165 | 105 | 7/15      | A01        |
| H | A010T156HA80 | 90 | 6     | 730 | 730 | --  | --  | 105 | 84  | 6/14      | A08        |
| A | A010T154ZA   | 90 | 9/6   | 0   | 0   |     |     | 0   |     | A01S      | los/séparé |
| H | A010T154ZA75 | 90 | 9     | 890 | 890 | D36 | D36 | 170 | 135 | 9/15      | A01        |
| H | A010T156HA80 | 90 | 6     | 730 | 730 | --  | --  | 105 | 84  | 6/14      | A08        |
| A | F010T164ZA76 | 90 | 3/P/2 | 890 | 890 | D36 | D36 | 158 | 205 |           | F01A       |
| H | F010T164ZA75 | 90 | 3     | 890 | 890 | D36 | D36 | 158 | 87  | 3/26      | F01        |
| H | F010T162HA80 | 90 | 2/P   | 730 | 730 | --  | --  | 98  | 118 | 2/26+P/60 | F08        |

| BESTELNR<br>N° COMMANDE<br>ORDER NR<br>BESTELNR | BR<br>LRG<br>WID<br>BR | BLADEN<br>LAMES<br>LEAVES<br>BLATT. | B | C | D1 | D2 | PH<br>FL<br>FA<br>SP | PAK<br>EP<br>TH<br>PAK | DETAIL | MOD | OPMERKINGEN<br>REMARQUES<br>REMARKS<br>BEMERKUNGEN |
|---|------------------------|-------------------------------------|---|---|----|----|----------------------|------------------------|--------|-----|--|
|---|------------------------|-------------------------------------|---|---|----|----|----------------------|------------------------|--------|-----|--|

**SERIE : 4-TRUCK 114**

**114 C 6X4**

**Truck - Porteur - Rigid**

**voor-avant-front-Vorne**

|              |    |   |     |     |     |     |     |     |      |     |
|--------------|----|---|-----|-----|-----|-----|-----|-----|------|-----|
| A010T127ZA75 | 90 | 7 | 910 | 910 | D28 | D28 | 170 | 105 | 7/15 | A01 |
| A010T165ZA75 | 90 | 9 | 910 | 910 | D28 | D28 | 170 | 135 | 9/15 | A01 |
| F010T181ZA75 | 90 | 2 | 910 | 910 | D28 | D28 | 128 | 70  | 2/32 | F01 |
| F010T177ZA75 | 90 | 2 | 910 | 910 | D28 | D28 | 130 | 66  | 2/30 | F01 |
| F010T179ZA75 | 90 | 3 | 910 | 910 | D28 | D28 | 140 | 95  | 3/29 | F01 |

**achter-arrière-rear-Hinten**

|              |    |    |     |     |    |    |     |     |       |      |
|--------------|----|----|-----|-----|----|----|-----|-----|-------|------|
| A010T228ZA70 | 90 | 12 | 0   | 0   | -- | -- |     | 240 | 12/20 | A08R |
| A010T226ZA70 | 90 | 12 | 800 | 800 | -- | -- | 102 | 240 | 12/20 | A08R |
| F010T208ZA70 | 90 | 4  | 770 | 770 | -- | -- |     | 128 | 4/30  | F08R |
| F010T202ZA70 | 90 | 4  | 770 | 770 | -- | -- | 85  | 172 | 4/41  | F08R |

**Trekker - Tracteur - Tractor**

**voor-avant-front-Vorne**

|              |    |   |     |     |     |     |     |     |      |     |
|--------------|----|---|-----|-----|-----|-----|-----|-----|------|-----|
| A010T127ZA75 | 90 | 7 | 910 | 910 | D28 | D28 | 170 | 105 | 7/15 | A01 |
| A010T165ZA75 | 90 | 9 | 910 | 910 | D28 | D28 | 170 | 135 | 9/15 | A01 |
| F010T177ZA75 | 90 | 2 | 910 | 910 | D28 | D28 | 130 | 66  | 2/30 | F01 |
| F010T181ZA75 | 90 | 2 | 910 | 910 | D28 | D28 | 128 | 70  | 2/32 | F01 |
| F010T179ZA75 | 90 | 3 | 910 | 910 | D28 | D28 | 140 | 95  | 3/29 | F01 |

**achter-arrière-rear-Hinten**

|              |    |    |     |     |    |    |     |     |       |      |
|--------------|----|----|-----|-----|----|----|-----|-----|-------|------|
| A010T228ZA70 | 90 | 12 | 0   | 0   | -- | -- |     | 240 | 12/20 | A08R |
| A010T226ZA70 | 90 | 12 | 800 | 800 | -- | -- | 102 | 240 | 12/20 | A08R |
| F010T202ZA70 | 90 | 4  | 770 | 770 | -- | -- | 85  | 172 | 4/41  | F08R |
| F010T208ZA70 | 90 | 4  | 770 | 770 | -- | -- |     | 128 | 4/30  | F08R |

| BESTELNR<br>N° COMMANDE<br>ORDER NR<br>BESTELNR | BR<br>LRG<br>WID<br>BR | BLADEN<br>LAMES<br>LEAVES<br>BLATT. | B | C | D1 | D2 | PH<br>FL<br>FA<br>SP | PAK<br>EP<br>TH<br>PAK | DETAIL | MOD | OPMERKINGEN<br>REMARQUES<br>REMARKS<br>BEMERKUNGEN |
|---|------------------------|-------------------------------------|---|---|----|----|----------------------|------------------------|--------|-----|--|
|---|------------------------|-------------------------------------|---|---|----|----|----------------------|------------------------|--------|-----|--|

**SERIE : 4-TRUCK 114****114 C 6X6****Truck - Porteur - Rigid****voor-avant-front-Vorne**

|              |    |   |     |     |     |     |     |     |      |     |
|--------------|----|---|-----|-----|-----|-----|-----|-----|------|-----|
| A010T127ZA75 | 90 | 7 | 910 | 910 | D28 | D28 | 170 | 105 | 7/15 | A01 |
| A010T165ZA75 | 90 | 9 | 910 | 910 | D28 | D28 | 170 | 135 | 9/15 | A01 |
| F010T181ZA75 | 90 | 2 | 910 | 910 | D28 | D28 | 128 | 70  | 2/32 | F01 |
| F010T177ZA75 | 90 | 2 | 910 | 910 | D28 | D28 | 130 | 66  | 2/30 | F01 |
| F010T179ZA75 | 90 | 3 | 910 | 910 | D28 | D28 | 140 | 95  | 3/29 | F01 |

**achter-arrière-rear-Hinten**

|              |     |    |     |     |     |    |     |     |           |         |
|--------------|-----|----|-----|-----|-----|----|-----|-----|-----------|---------|
| A010T228ZA70 | 90  | 12 | 0   | 0   | --  | -- |     | 240 | 12/20     | A08R    |
| A010T226ZA70 | 90  | 12 | 800 | 800 | --  | -- | 102 | 240 | 12/20     | A08R    |
| F010T208ZA70 | 90  | 4  | 770 | 770 | --  | -- |     | 128 | 4/30      | F08R    |
| F010T202ZA70 | 90  | 4  | 770 | 770 | --  | -- | 85  | 172 | 4/41      | F08R    |
| F010T232ZR75 | 100 | 2  | 710 | 400 | S30 | -- | -65 | 97  | 1/47+1/44 | LR0121. |
| F010T232ZL75 | 100 | 2  | 710 | 400 | S30 | -- | -65 | 97  | 1/47+1/44 | LR0121. |

**114 C 8X4****Truck - Porteur - Rigid****voor-avant-front-Vorne**

|              |    |   |     |     |     |     |     |     |      |     |
|--------------|----|---|-----|-----|-----|-----|-----|-----|------|-----|
| A010T127ZA75 | 90 | 7 | 910 | 910 | D28 | D28 | 170 | 105 | 7/15 | A01 |
| A010T165ZA75 | 90 | 9 | 910 | 910 | D28 | D28 | 170 | 135 | 9/15 | A01 |
| F010T177ZA75 | 90 | 2 | 910 | 910 | D28 | D28 | 130 | 66  | 2/30 | F01 |
| F010T181ZA75 | 90 | 2 | 910 | 910 | D28 | D28 | 128 | 70  | 2/32 | F01 |
| F010T179ZA75 | 90 | 3 | 910 | 910 | D28 | D28 | 140 | 95  | 3/29 | F01 |

**achter-arrière-rear-Hinten**

|              |    |    |     |     |    |    |     |     |       |      |
|--------------|----|----|-----|-----|----|----|-----|-----|-------|------|
| A010T228ZA70 | 90 | 12 | 0   | 0   | -- | -- |     | 240 | 12/20 | A08R |
| A010T226ZA70 | 90 | 12 | 800 | 800 | -- | -- | 102 | 240 | 12/20 | A08R |
| F010T202ZA70 | 90 | 4  | 770 | 770 | -- | -- | 85  | 172 | 4/41  | F08R |
| F010T208ZA70 | 90 | 4  | 770 | 770 | -- | -- |     | 128 | 4/30  | F08R |

| BESTELNR<br>N° COMMANDE<br>ORDER NR<br>BESTELNR | BR<br>LRG<br>WID<br>BR | BLADEN<br>LAMES<br>LEAVES<br>BLATT. | B | C | D1 | D2 | PH<br>FL<br>FA<br>SP | PAK<br>EP<br>TH<br>PAK | DETAIL | MOD | OPMERKINGEN<br>REMARQUES<br>REMARKS<br>BEMERKUNGEN |
|---|------------------------|-------------------------------------|---|---|----|----|----------------------|------------------------|--------|-----|--|
|---|------------------------|-------------------------------------|---|---|----|----|----------------------|------------------------|--------|-----|--|

## SERIE : 4-TRUCK 114

### 114 G 4X2

#### Truck - Porteur - Rigid

#### voor-avant-front-Vorne

|              |    |   |     |     |     |     |     |     |      |     |
|--------------|----|---|-----|-----|-----|-----|-----|-----|------|-----|
| A010T127ZA75 | 90 | 7 | 910 | 910 | D28 | D28 | 170 | 105 | 7/15 | A01 |
| A010T165ZA75 | 90 | 9 | 910 | 910 | D28 | D28 | 170 | 135 | 9/15 | A01 |
| F010T177ZA75 | 90 | 2 | 910 | 910 | D28 | D28 | 130 | 66  | 2/30 | F01 |
| F010T181ZA75 | 90 | 2 | 910 | 910 | D28 | D28 | 128 | 70  | 2/32 | F01 |
| F010T179ZA75 | 90 | 3 | 910 | 910 | D28 | D28 | 140 | 95  | 3/29 | F01 |

#### achter-arrière-rear-Hinten

|   |              |     |       |     |     |     |     |     |     |           |            |
|---|--------------|-----|-------|-----|-----|-----|-----|-----|-----|-----------|------------|
|   | A010T160ZA   | 90  | 7/6   | 0   | 0   |     |     | 0   |     | A01S      | los/séparé |
| A | A010T160ZA75 | 90  | 7     | 890 | 890 | D36 | D36 | 165 | 105 | 7/15      | A01        |
| H | A010T156HA80 | 90  | 6     | 730 | 730 | --  | --  | 105 | 84  | 6/14      | A08        |
|   | A010T154ZA   | 90  | 9/6   | 0   | 0   |     |     | 0   |     | A01S      | los/séparé |
| A | A010T154ZA75 | 90  | 9     | 890 | 890 | D36 | D36 | 170 | 135 | 9/15      | A01        |
| H | A010T156HA80 | 90  | 6     | 730 | 730 | --  | --  | 105 | 84  | 6/14      | A08        |
|   | F010T164ZA76 | 90  | 3/P/2 | 890 | 890 | D36 | D36 | 158 | 205 |           | F01A       |
| A | F010T164ZA75 | 90  | 3     | 890 | 890 | D36 | D36 | 158 | 87  | 3/26      | F01        |
| H | F010T162HA80 | 90  | 2/P   | 730 | 730 | --  | --  | 98  | 118 | 2/26+P/60 | F08        |
|   | F010T232ZL75 | 100 | 2     | 710 | 400 | S30 | --  | -65 | 97  | 1/47+1/44 | LR0121.    |
|   | F010T232ZR75 | 100 | 2     | 710 | 400 | S30 | --  | -65 | 97  | 1/47+1/44 | LR0121.    |

| BESTELNR<br>N° COMMANDE<br>ORDER NR<br>BESTELNR | BR<br>LRG<br>WID<br>BR | BLADEN<br>LAMES<br>LEAVES<br>BLATT. | B | C | D1 | D2 | PH<br>FL<br>FA<br>SP | PAK<br>EP<br>TH<br>PAK | DETAIL | MOD | OPMERKINGEN<br>REMARQUES<br>REMARKS<br>BEMERKUNGEN |
|---|------------------------|-------------------------------------|---|---|----|----|----------------------|------------------------|--------|-----|--|
|---|------------------------|-------------------------------------|---|---|----|----|----------------------|------------------------|--------|-----|--|

**SERIE : 4-TRUCK 114****114 G 4X2****Trekker - Tracteur - Tractor****voor-avant-front-Vorne**

|              |    |   |     |     |     |     |     |     |      |     |
|--------------|----|---|-----|-----|-----|-----|-----|-----|------|-----|
| A010T127ZA75 | 90 | 7 | 910 | 910 | D28 | D28 | 170 | 105 | 7/15 | A01 |
| A010T165ZA75 | 90 | 9 | 910 | 910 | D28 | D28 | 170 | 135 | 9/15 | A01 |
| F010T181ZA75 | 90 | 2 | 910 | 910 | D28 | D28 | 128 | 70  | 2/32 | F01 |
| F010T177ZA75 | 90 | 2 | 910 | 910 | D28 | D28 | 130 | 66  | 2/30 | F01 |
| F010T179ZA75 | 90 | 3 | 910 | 910 | D28 | D28 | 140 | 95  | 3/29 | F01 |

**achter-arrière-rear-Hinten**

|   |              |     |       |     |     |     |     |     |     |           |            |
|---|--------------|-----|-------|-----|-----|-----|-----|-----|-----|-----------|------------|
|   | A010T160ZA   | 90  | 7/6   | 0   | 0   |     |     | 0   |     | A01S      | los/séparé |
| A | A010T160ZA75 | 90  | 7     | 890 | 890 | D36 | D36 | 165 | 105 | 7/15      | A01        |
| H | A010T156HA80 | 90  | 6     | 730 | 730 | --  | --  | 105 | 84  | 6/14      | A08        |
|   | A010T154ZA   | 90  | 9/6   | 0   | 0   |     |     | 0   |     | A01S      | los/séparé |
| A | A010T154ZA75 | 90  | 9     | 890 | 890 | D36 | D36 | 170 | 135 | 9/15      | A01        |
| H | A010T156HA80 | 90  | 6     | 730 | 730 | --  | --  | 105 | 84  | 6/14      | A08        |
|   | F010T164ZA76 | 90  | 3/P/2 | 890 | 890 | D36 | D36 | 158 | 205 |           | F01A       |
| A | F010T164ZA75 | 90  | 3     | 890 | 890 | D36 | D36 | 158 | 87  | 3/26      | F01        |
| H | F010T162HA80 | 90  | 2/P   | 730 | 730 | --  | --  | 98  | 118 | 2/26+P/60 | F08        |
|   | F010T232ZL75 | 100 | 2     | 710 | 400 | S30 | --  | -65 | 97  | 1/47+1/44 | LR0121.    |
|   | F010T232ZR75 | 100 | 2     | 710 | 400 | S30 | --  | -65 | 97  | 1/47+1/44 | LR0121.    |

| BESTELNR<br>N° COMMANDE<br>ORDER NR<br>BESTELNR | BR<br>LRG<br>WID<br>BR | BLADEN<br>LAMES<br>LEAVES<br>BLATT. | B | C | D1 | D2 | PH<br>FL<br>FA<br>SP | PAK<br>EP<br>TH<br>PAK | DETAIL | MOD | OPMERKINGEN<br>REMARQUES<br>REMARKS<br>BEMERKUNGEN |
|---|------------------------|-------------------------------------|---|---|----|----|----------------------|------------------------|--------|-----|--|
|---|------------------------|-------------------------------------|---|---|----|----|----------------------|------------------------|--------|-----|--|

**SERIE : 4-TRUCK 114****114 G 6X2****Truck - Porteur - Rigid****voor-avant-front-Vorne**

|              |    |   |     |     |     |     |     |     |      |     |
|--------------|----|---|-----|-----|-----|-----|-----|-----|------|-----|
| A010T127ZA75 | 90 | 7 | 910 | 910 | D28 | D28 | 170 | 105 | 7/15 | A01 |
| A010T165ZA75 | 90 | 9 | 910 | 910 | D28 | D28 | 170 | 135 | 9/15 | A01 |
| F010T181ZA75 | 90 | 2 | 910 | 910 | D28 | D28 | 128 | 70  | 2/32 | F01 |
| F010T177ZA75 | 90 | 2 | 910 | 910 | D28 | D28 | 130 | 66  | 2/30 | F01 |
| F010T179ZA75 | 90 | 3 | 910 | 910 | D28 | D28 | 140 | 95  | 3/29 | F01 |

**achter-arrière-rear-Hinten**

|              |     |    |     |     |     |     |     |     |            |         |
|--------------|-----|----|-----|-----|-----|-----|-----|-----|------------|---------|
| A010T120ZB75 | 100 | 11 | 760 | 760 | D36 | D36 | 140 | 145 | 1/15+10/13 | A01     |
| F010T194ZA75 | 100 | 5  | 760 | 760 | D36 | D36 | 102 | 125 | 5/22       | F01     |
| F010T232ZL75 | 100 | 2  | 710 | 400 | S30 | --  | -65 | 97  | 1/47+1/44  | LR0121. |
| F010T232ZR75 | 100 | 2  | 710 | 400 | S30 | --  | -65 | 97  | 1/47+1/44  | LR0121. |

**Trekker - Tracteur - Tractor****voor-avant-front-Vorne**

|              |    |   |     |     |     |     |     |     |      |     |
|--------------|----|---|-----|-----|-----|-----|-----|-----|------|-----|
| A010T127ZA75 | 90 | 7 | 910 | 910 | D28 | D28 | 170 | 105 | 7/15 | A01 |
| A010T165ZA75 | 90 | 9 | 910 | 910 | D28 | D28 | 170 | 135 | 9/15 | A01 |
| F010T181ZA75 | 90 | 2 | 910 | 910 | D28 | D28 | 128 | 70  | 2/32 | F01 |
| F010T177ZA75 | 90 | 2 | 910 | 910 | D28 | D28 | 130 | 66  | 2/30 | F01 |
| F010T179ZA75 | 90 | 3 | 910 | 910 | D28 | D28 | 140 | 95  | 3/29 | F01 |

**achter-arrière-rear-Hinten**

|              |     |    |     |     |     |     |     |     |            |         |
|--------------|-----|----|-----|-----|-----|-----|-----|-----|------------|---------|
| A010T120ZB75 | 100 | 11 | 760 | 760 | D36 | D36 | 140 | 145 | 1/15+10/13 | A01     |
| F010T194ZA75 | 100 | 5  | 760 | 760 | D36 | D36 | 102 | 125 | 5/22       | F01     |
| F010T232ZL75 | 100 | 2  | 710 | 400 | S30 | --  | -65 | 97  | 1/47+1/44  | LR0121. |
| F010T232ZR75 | 100 | 2  | 710 | 400 | S30 | --  | -65 | 97  | 1/47+1/44  | LR0121. |



| BESTELNR<br>N° COMMANDE<br>ORDER NR<br>BESTELLNR | BR<br>LRG<br>WID<br>BR | BLADEN<br>LAMES<br>LEAVES<br>BLATT. | B | C | D1 | D2 | PH<br>FL<br>FA<br>SP | PAK<br>EP<br>TH<br>PAK | DETAIL | MOD | OPMERKINGEN<br>REMARQUES<br>REMARKS<br>BEMERKUNGEN |
|--|------------------------|-------------------------------------|---|---|----|----|----------------------|------------------------|--------|-----|--|
|--|------------------------|-------------------------------------|---|---|----|----|----------------------|------------------------|--------|-----|--|

## **SERIE : 4-TRUCK 114**

### **114 G 6X2\*4**

#### **Truck - Porteur - Rigid**

#### **voor-avant-front-Vorne**

|              |    |   |     |     |     |     |     |     |      |     |
|--------------|----|---|-----|-----|-----|-----|-----|-----|------|-----|
| A010T127ZA75 | 90 | 7 | 910 | 910 | D28 | D28 | 170 | 105 | 7/15 | A01 |
| A010T165ZA75 | 90 | 9 | 910 | 910 | D28 | D28 | 170 | 135 | 9/15 | A01 |
| F010T177ZA75 | 90 | 2 | 910 | 910 | D28 | D28 | 130 | 66  | 2/30 | F01 |
| F010T181ZA75 | 90 | 2 | 910 | 910 | D28 | D28 | 128 | 70  | 2/32 | F01 |
| F010T179ZA75 | 90 | 3 | 910 | 910 | D28 | D28 | 140 | 95  | 3/29 | F01 |

#### **achter-arrière-rear-Hinten**

|              |     |   |     |     |     |    |     |     |           |         |
|--------------|-----|---|-----|-----|-----|----|-----|-----|-----------|---------|
| F010T200ZA75 | 90  | 3 | 450 | 420 | D36 | -- | -7  | 110 | 3/24      | LK4527  |
| F010T232ZR75 | 100 | 2 | 710 | 400 | S30 | -- | -65 | 97  | 1/47+1/44 | LR0121. |
| F010T232ZL75 | 100 | 2 | 710 | 400 | S30 | -- | -65 | 97  | 1/47+1/44 | LR0121. |

| BESTELNR<br>N° COMMANDE<br>ORDER NR<br>BESTELNR | BR<br>LRG<br>WID<br>BR | BLADEN<br>LAMES<br>LEAVES<br>BLATT. | B | C | D1 | D2 | PH<br>FL<br>FA<br>SP | PAK<br>EP<br>TH<br>PAK | DETAIL | MOD | OPMERKINGEN<br>REMARQUES<br>REMARKS<br>BEMERKUNGEN |
|---|------------------------|-------------------------------------|---|---|----|----|----------------------|------------------------|--------|-----|--|
|---|------------------------|-------------------------------------|---|---|----|----|----------------------|------------------------|--------|-----|--|

**SERIE : 4-TRUCK 114**

**114 G 6X4**

**Truck - Porteur - Rigid**

**voor-avant-front-Vorne**

|              |    |   |     |     |     |     |     |     |      |     |
|--------------|----|---|-----|-----|-----|-----|-----|-----|------|-----|
| A010T127ZA75 | 90 | 7 | 910 | 910 | D28 | D28 | 170 | 105 | 7/15 | A01 |
| A010T165ZA75 | 90 | 9 | 910 | 910 | D28 | D28 | 170 | 135 | 9/15 | A01 |
| F010T181ZA75 | 90 | 2 | 910 | 910 | D28 | D28 | 128 | 70  | 2/32 | F01 |
| F010T177ZA75 | 90 | 2 | 910 | 910 | D28 | D28 | 130 | 66  | 2/30 | F01 |
| F010T179ZA75 | 90 | 3 | 910 | 910 | D28 | D28 | 140 | 95  | 3/29 | F01 |

**achter-arrière-rear-Hinten**

|              |     |    |     |     |     |    |     |     |           |         |
|--------------|-----|----|-----|-----|-----|----|-----|-----|-----------|---------|
| A010T228ZA70 | 90  | 12 | 0   | 0   | --  | -- |     | 240 | 12/20     | A08R    |
| A010T226ZA70 | 90  | 12 | 800 | 800 | --  | -- | 102 | 240 | 12/20     | A08R    |
| F010T202ZA70 | 90  | 4  | 770 | 770 | --  | -- | 85  | 172 | 4/41      | F08R    |
| F010T208ZA70 | 90  | 4  | 770 | 770 | --  | -- |     | 128 | 4/30      | F08R    |
| F010T232ZR75 | 100 | 2  | 710 | 400 | S30 | -- | -65 | 97  | 1/47+1/44 | LR0121. |
| F010T232ZL75 | 100 | 2  | 710 | 400 | S30 | -- | -65 | 97  | 1/47+1/44 | LR0121. |

**Trekker - Tracteur - Tractor**

**voor-avant-front-Vorne**

|              |    |   |     |     |     |     |     |     |      |     |
|--------------|----|---|-----|-----|-----|-----|-----|-----|------|-----|
| A010T127ZA75 | 90 | 7 | 910 | 910 | D28 | D28 | 170 | 105 | 7/15 | A01 |
| A010T165ZA75 | 90 | 9 | 910 | 910 | D28 | D28 | 170 | 135 | 9/15 | A01 |
| F010T181ZA75 | 90 | 2 | 910 | 910 | D28 | D28 | 128 | 70  | 2/32 | F01 |
| F010T177ZA75 | 90 | 2 | 910 | 910 | D28 | D28 | 130 | 66  | 2/30 | F01 |
| F010T179ZA75 | 90 | 3 | 910 | 910 | D28 | D28 | 140 | 95  | 3/29 | F01 |

**achter-arrière-rear-Hinten**

|              |     |    |     |     |     |    |     |     |           |         |
|--------------|-----|----|-----|-----|-----|----|-----|-----|-----------|---------|
| A010T228ZA70 | 90  | 12 | 0   | 0   | --  | -- |     | 240 | 12/20     | A08R    |
| A010T226ZA70 | 90  | 12 | 800 | 800 | --  | -- | 102 | 240 | 12/20     | A08R    |
| F010T208ZA70 | 90  | 4  | 770 | 770 | --  | -- |     | 128 | 4/30      | F08R    |
| F010T202ZA70 | 90  | 4  | 770 | 770 | --  | -- | 85  | 172 | 4/41      | F08R    |
| F010T232ZL75 | 100 | 2  | 710 | 400 | S30 | -- | -65 | 97  | 1/47+1/44 | LR0121. |
| F010T232ZR75 | 100 | 2  | 710 | 400 | S30 | -- | -65 | 97  | 1/47+1/44 | LR0121. |

| BESTELNR<br>N° COMMANDE<br>ORDER NR<br>BESTELNR | BR<br>LRG<br>WID<br>BR | BLADEN<br>LAMES<br>LEAVES<br>BLATT. | B | C | D1 | D2 | PH<br>FL<br>FA<br>SP | PAK<br>EP<br>TH<br>PAK | DETAIL | MOD | OPMERKINGEN<br>REMARKS<br>REMARKS<br>BEMERKUNGEN |
|---|------------------------|-------------------------------------|---|---|----|----|----------------------|------------------------|--------|-----|--|
|---|------------------------|-------------------------------------|---|---|----|----|----------------------|------------------------|--------|-----|--|

**SERIE : 4-TRUCK 114**

**114 G 8X2**

**Truck - Porteur - Rigid**

**voor-avant-front-Vorne**

|              |    |   |     |     |     |     |     |    |      |     |
|--------------|----|---|-----|-----|-----|-----|-----|----|------|-----|
| F010T181ZA75 | 90 | 2 | 910 | 910 | D28 | D28 | 128 | 70 | 2/32 | F01 |
| F010T177ZA75 | 90 | 2 | 910 | 910 | D28 | D28 | 130 | 66 | 2/30 | F01 |
| F010T179ZA75 | 90 | 3 | 910 | 910 | D28 | D28 | 140 | 95 | 3/29 | F01 |

**achter-arrière-rear-Hinten**

|              |     |    |     |     |     |     |     |     |            |         |
|--------------|-----|----|-----|-----|-----|-----|-----|-----|------------|---------|
| A010T120ZB75 | 100 | 11 | 760 | 760 | D36 | D36 | 140 | 145 | 1/15+10/13 | A01     |
| F010T194ZA75 | 100 | 5  | 760 | 760 | D36 | D36 | 102 | 125 | 5/22       | F01     |
| F010T232ZL75 | 100 | 2  | 710 | 400 | S30 | --  | -65 | 97  | 1/47+1/44  | LR0121. |
| F010T232ZR75 | 100 | 2  | 710 | 400 | S30 | --  | -65 | 97  | 1/47+1/44  | LR0121. |

**114 G 8X4**

**Truck - Porteur - Rigid**

**voor-avant-front-Vorne**

|              |    |   |     |     |     |     |     |     |      |     |
|--------------|----|---|-----|-----|-----|-----|-----|-----|------|-----|
| A010T127ZA75 | 90 | 7 | 910 | 910 | D28 | D28 | 170 | 105 | 7/15 | A01 |
| A010T165ZA75 | 90 | 9 | 910 | 910 | D28 | D28 | 170 | 135 | 9/15 | A01 |
| F010T177ZA75 | 90 | 2 | 910 | 910 | D28 | D28 | 130 | 66  | 2/30 | F01 |
| F010T181ZA75 | 90 | 2 | 910 | 910 | D28 | D28 | 128 | 70  | 2/32 | F01 |
| F010T179ZA75 | 90 | 3 | 910 | 910 | D28 | D28 | 140 | 95  | 3/29 | F01 |

**achter-arrière-rear-Hinten**

|              |     |    |     |     |     |    |     |     |           |         |
|--------------|-----|----|-----|-----|-----|----|-----|-----|-----------|---------|
| A010T228ZA70 | 90  | 12 | 0   | 0   | --  | -- |     | 240 | 12/20     | A08R    |
| A010T226ZA70 | 90  | 12 | 800 | 800 | --  | -- | 102 | 240 | 12/20     | A08R    |
| F010T208ZA70 | 90  | 4  | 770 | 770 | --  | -- |     | 128 | 4/30      | F08R    |
| F010T202ZA70 | 90  | 4  | 770 | 770 | --  | -- | 85  | 172 | 4/41      | F08R    |
| F010T232ZR75 | 100 | 2  | 710 | 400 | S30 | -- | -65 | 97  | 1/47+1/44 | LR0121. |
| F010T232ZL75 | 100 | 2  | 710 | 400 | S30 | -- | -65 | 97  | 1/47+1/44 | LR0121. |

| BESTELNR<br>N° COMMANDE<br>ORDER NR<br>BESTELNR | BR<br>LRG<br>WID<br>BR | BLADEN<br>LAMES<br>LEAVES<br>BLATT. | B | C | D1 | D2 | PH<br>FL<br>FA<br>SP | PAK<br>EP<br>TH<br>PAK | DETAIL | MOD | OPMERKINGEN<br>REMARQUES<br>REMARKS<br>BEMERKUNGEN |
|---|------------------------|-------------------------------------|---|---|----|----|----------------------|------------------------|--------|-----|--|
|---|------------------------|-------------------------------------|---|---|----|----|----------------------|------------------------|--------|-----|--|

## **SERIE : 4-TRUCK 114**

### **114 L 4X2**

#### **Truck - Porteur - Rigid**

##### **voor-avant-front-Vorne**

|              |    |   |     |     |     |     |     |     |      |     |
|--------------|----|---|-----|-----|-----|-----|-----|-----|------|-----|
| A010T127ZA75 | 90 | 7 | 910 | 910 | D28 | D28 | 170 | 105 | 7/15 | A01 |
| A010T165ZA75 | 90 | 9 | 910 | 910 | D28 | D28 | 170 | 135 | 9/15 | A01 |
| F010T177ZA75 | 90 | 2 | 910 | 910 | D28 | D28 | 130 | 66  | 2/30 | F01 |
| F010T181ZA75 | 90 | 2 | 910 | 910 | D28 | D28 | 128 | 70  | 2/32 | F01 |
| F010T179ZA75 | 90 | 3 | 910 | 910 | D28 | D28 | 140 | 95  | 3/29 | F01 |

##### **achter-arrière-rear-Hinten**

|              |     |   |     |     |     |    |     |    |           |         |
|--------------|-----|---|-----|-----|-----|----|-----|----|-----------|---------|
| F010T232ZR75 | 100 | 2 | 710 | 400 | S30 | -- | -65 | 97 | 1/47+1/44 | LR0121. |
| F010T232ZL75 | 100 | 2 | 710 | 400 | S30 | -- | -65 | 97 | 1/47+1/44 | LR0121. |

#### **Trekker - Tracteur - Tractor**

##### **voor-avant-front-Vorne**

|              |    |   |     |     |     |     |     |     |      |     |
|--------------|----|---|-----|-----|-----|-----|-----|-----|------|-----|
| A010T127ZA75 | 90 | 7 | 910 | 910 | D28 | D28 | 170 | 105 | 7/15 | A01 |
| A010T165ZA75 | 90 | 9 | 910 | 910 | D28 | D28 | 170 | 135 | 9/15 | A01 |
| F010T177ZA75 | 90 | 2 | 910 | 910 | D28 | D28 | 130 | 66  | 2/30 | F01 |
| F010T181ZA75 | 90 | 2 | 910 | 910 | D28 | D28 | 128 | 70  | 2/32 | F01 |
| F010T179ZA75 | 90 | 3 | 910 | 910 | D28 | D28 | 140 | 95  | 3/29 | F01 |

##### **achter-arrière-rear-Hinten**

|              |     |   |     |     |     |    |     |    |           |         |
|--------------|-----|---|-----|-----|-----|----|-----|----|-----------|---------|
| F010T232ZL75 | 100 | 2 | 710 | 400 | S30 | -- | -65 | 97 | 1/47+1/44 | LR0121. |
| F010T232ZR75 | 100 | 2 | 710 | 400 | S30 | -- | -65 | 97 | 1/47+1/44 | LR0121. |

| BESTELNR<br>N° COMMANDE<br>ORDER NR<br>BESTELNR | BR<br>LRG<br>WID<br>BR | BLADEN<br>LAMES<br>LEAVES<br>BLATT. | B | C | D1 | D2 | PH<br>FL<br>FA<br>SP | PAK<br>EP<br>TH<br>PAK | DETAIL | MOD | OPMERKINGEN<br>REMARQUES<br>REMARKS<br>BEMERKUNGEN |
|---|------------------------|-------------------------------------|---|---|----|----|----------------------|------------------------|--------|-----|--|
|---|------------------------|-------------------------------------|---|---|----|----|----------------------|------------------------|--------|-----|--|

## **SERIE : 4-TRUCK 114**

### **114 L 6X2**

#### **Truck - Porteur - Rigid**

##### **voor-avant-front-Vorne**

|              |    |   |     |     |     |     |     |     |      |     |
|--------------|----|---|-----|-----|-----|-----|-----|-----|------|-----|
| A010T127ZA75 | 90 | 7 | 910 | 910 | D28 | D28 | 170 | 105 | 7/15 | A01 |
| A010T165ZA75 | 90 | 9 | 910 | 910 | D28 | D28 | 170 | 135 | 9/15 | A01 |
| F010T177ZA75 | 90 | 2 | 910 | 910 | D28 | D28 | 130 | 66  | 2/30 | F01 |
| F010T181ZA75 | 90 | 2 | 910 | 910 | D28 | D28 | 128 | 70  | 2/32 | F01 |
| F010T179ZA75 | 90 | 3 | 910 | 910 | D28 | D28 | 140 | 95  | 3/29 | F01 |

##### **achter-arrière-rear-Hinten**

|              |     |   |     |     |     |    |     |    |           |         |
|--------------|-----|---|-----|-----|-----|----|-----|----|-----------|---------|
| F010T232ZL75 | 100 | 2 | 710 | 400 | S30 | -- | -65 | 97 | 1/47+1/44 | LR0121. |
| F010T232ZR75 | 100 | 2 | 710 | 400 | S30 | -- | -65 | 97 | 1/47+1/44 | LR0121. |

#### **Trekker - Tracteur - Tractor**

##### **voor-avant-front-Vorne**

|              |    |   |     |     |     |     |     |     |      |     |
|--------------|----|---|-----|-----|-----|-----|-----|-----|------|-----|
| A010T127ZA75 | 90 | 7 | 910 | 910 | D28 | D28 | 170 | 105 | 7/15 | A01 |
| A010T165ZA75 | 90 | 9 | 910 | 910 | D28 | D28 | 170 | 135 | 9/15 | A01 |
| F010T177ZA75 | 90 | 2 | 910 | 910 | D28 | D28 | 130 | 66  | 2/30 | F01 |
| F010T181ZA75 | 90 | 2 | 910 | 910 | D28 | D28 | 128 | 70  | 2/32 | F01 |
| F010T179ZA75 | 90 | 3 | 910 | 910 | D28 | D28 | 140 | 95  | 3/29 | F01 |

##### **achter-arrière-rear-Hinten**

|              |     |   |     |     |     |    |     |    |           |         |
|--------------|-----|---|-----|-----|-----|----|-----|----|-----------|---------|
| F010T232ZL75 | 100 | 2 | 710 | 400 | S30 | -- | -65 | 97 | 1/47+1/44 | LR0121. |
| F010T232ZR75 | 100 | 2 | 710 | 400 | S30 | -- | -65 | 97 | 1/47+1/44 | LR0121. |

| BESTELNR<br>N° COMMANDE<br>ORDER NR<br>BESTELNR | BR<br>LRG<br>WID<br>BR | BLADEN<br>LAMES<br>LEAVES<br>BLATT. | B | C | D1 | D2 | PH<br>FL<br>FA<br>SP | PAK<br>EP<br>TH<br>PAK | DETAIL | MOD | OPMERKINGEN<br>REMARKS<br>BEMERKUNGEN |
|---|------------------------|-------------------------------------|---|---|----|----|----------------------|------------------------|--------|-----|---------------------------------------|
|---|------------------------|-------------------------------------|---|---|----|----|----------------------|------------------------|--------|-----|---------------------------------------|

**SERIE : 4-TRUCK 114**

**114 L 6X2\*4**

**Truck - Porteur - Rigid**

**voor-avant-front-Vorne**

|              |    |   |     |     |     |     |     |     |      |     |
|--------------|----|---|-----|-----|-----|-----|-----|-----|------|-----|
| A010T127ZA75 | 90 | 7 | 910 | 910 | D28 | D28 | 170 | 105 | 7/15 | A01 |
| A010T165ZA75 | 90 | 9 | 910 | 910 | D28 | D28 | 170 | 135 | 9/15 | A01 |
| F010T177ZA75 | 90 | 2 | 910 | 910 | D28 | D28 | 130 | 66  | 2/30 | F01 |
| F010T181ZA75 | 90 | 2 | 910 | 910 | D28 | D28 | 128 | 70  | 2/32 | F01 |
| F010T179ZA75 | 90 | 3 | 910 | 910 | D28 | D28 | 140 | 95  | 3/29 | F01 |

**achter-arrière-rear-Hinten**

|              |     |   |     |     |     |    |     |     |           |         |
|--------------|-----|---|-----|-----|-----|----|-----|-----|-----------|---------|
| F010T200ZA75 | 90  | 3 | 450 | 420 | D36 | -- | -7  | 110 | 3/24      | LK4527  |
| F010T232ZL75 | 100 | 2 | 710 | 400 | S30 | -- | -65 | 97  | 1/47+1/44 | LR0121. |
| F010T232ZR75 | 100 | 2 | 710 | 400 | S30 | -- | -65 | 97  | 1/47+1/44 | LR0121. |

**114 L 6X2/4**

**Truck - Porteur - Rigid**

**achter-arrière-rear-Hinten**

|              |     |   |     |     |     |    |     |     |           |         |
|--------------|-----|---|-----|-----|-----|----|-----|-----|-----------|---------|
| F010T200ZA75 | 90  | 3 | 450 | 420 | D36 | -- | -7  | 110 | 3/24      | LK4527  |
| F010T232ZR75 | 100 | 2 | 710 | 400 | S30 | -- | -65 | 97  | 1/47+1/44 | LR0121. |
| F010T232ZL75 | 100 | 2 | 710 | 400 | S30 | -- | -65 | 97  | 1/47+1/44 | LR0121. |

**Trekker - Tracteur - Tractor**

**voor-avant-front-Vorne**

|              |    |   |     |     |     |     |     |     |      |     |
|--------------|----|---|-----|-----|-----|-----|-----|-----|------|-----|
| A010T127ZA75 | 90 | 7 | 910 | 910 | D28 | D28 | 170 | 105 | 7/15 | A01 |
| A010T165ZA75 | 90 | 9 | 910 | 910 | D28 | D28 | 170 | 135 | 9/15 | A01 |
| F010T181ZA75 | 90 | 2 | 910 | 910 | D28 | D28 | 128 | 70  | 2/32 | F01 |
| F010T177ZA75 | 90 | 2 | 910 | 910 | D28 | D28 | 130 | 66  | 2/30 | F01 |
| F010T179ZA75 | 90 | 3 | 910 | 910 | D28 | D28 | 140 | 95  | 3/29 | F01 |

**achter-arrière-rear-Hinten**

|              |     |   |     |     |     |    |     |     |           |         |
|--------------|-----|---|-----|-----|-----|----|-----|-----|-----------|---------|
| F010T200ZA75 | 90  | 3 | 450 | 420 | D36 | -- | -7  | 110 | 3/24      | LK4527  |
| F010T232ZL75 | 100 | 2 | 710 | 400 | S30 | -- | -65 | 97  | 1/47+1/44 | LR0121. |
| F010T232ZR75 | 100 | 2 | 710 | 400 | S30 | -- | -65 | 97  | 1/47+1/44 | LR0121. |

| BESTELNR<br>N° COMMANDE<br>ORDER NR<br>BESTELLNR | BR<br>LRG<br>WID<br>BR | BLADEN<br>LAMES<br>LEAVES<br>BLATT. | B | C | D1 | D2 | PH<br>FL<br>FA<br>SP | PAK<br>EP<br>TH<br>PAK | DETAIL | MOD | OPMERKINGEN<br>REMARQUES<br>REMARKS<br>BEMERKUNGEN |
|--|------------------------|-------------------------------------|---|---|----|----|----------------------|------------------------|--------|-----|--|
|--|------------------------|-------------------------------------|---|---|----|----|----------------------|------------------------|--------|-----|--|

## **SERIE : 4-TRUCK 114**

### **114 L 6X4**

#### **Trekker - Tracteur - Tractor**

##### **voor-avant-front-Vorne**

|              |    |   |     |     |     |     |     |     |      |     |
|--------------|----|---|-----|-----|-----|-----|-----|-----|------|-----|
| A010T127ZA75 | 90 | 7 | 910 | 910 | D28 | D28 | 170 | 105 | 7/15 | A01 |
| A010T165ZA75 | 90 | 9 | 910 | 910 | D28 | D28 | 170 | 135 | 9/15 | A01 |
| F010T181ZA75 | 90 | 2 | 910 | 910 | D28 | D28 | 128 | 70  | 2/32 | F01 |
| F010T177ZA75 | 90 | 2 | 910 | 910 | D28 | D28 | 130 | 66  | 2/30 | F01 |
| F010T179ZA75 | 90 | 3 | 910 | 910 | D28 | D28 | 140 | 95  | 3/29 | F01 |

##### **achter-arrière-rear-Hinten**

|              |     |   |     |     |     |    |     |    |           |         |
|--------------|-----|---|-----|-----|-----|----|-----|----|-----------|---------|
| F010T232ZL75 | 100 | 2 | 710 | 400 | S30 | -- | -65 | 97 | 1/47+1/44 | LR0121. |
| F010T232ZR75 | 100 | 2 | 710 | 400 | S30 | -- | -65 | 97 | 1/47+1/44 | LR0121. |

| BESTELNR<br>N° COMMANDE<br>ORDER NR<br>BESTELNR | BR<br>LRG<br>WID<br>BR | BLADEN<br>LAMES<br>LEAVES<br>BLATT. | B | C | D1 | D2 | PH<br>FL<br>FA<br>SP | PAK<br>EP<br>TH<br>PAK | DETAIL | MOD | OPMERKINGEN<br>REMARQUES<br>REMARKS<br>BEMERKUNGEN |
|---|------------------------|-------------------------------------|---|---|----|----|----------------------|------------------------|--------|-----|--|
|---|------------------------|-------------------------------------|---|---|----|----|----------------------|------------------------|--------|-----|--|

## **SERIE : 4-TRUCK 124**

### **124 L 4X2**

#### **Trekker - Tracteur - Tractor**

##### **voor-avant-front-Vorne**

|              |    |   |     |     |     |     |     |    |      |     |
|--------------|----|---|-----|-----|-----|-----|-----|----|------|-----|
| F010T181ZA75 | 90 | 2 | 910 | 910 | D28 | D28 | 128 | 70 | 2/32 | F01 |
| F010T179ZA75 | 90 | 3 | 910 | 910 | D28 | D28 | 140 | 95 | 3/29 | F01 |

##### **achter-arrière-rear-Hinten**

|              |     |   |     |     |     |    |     |    |           |        |     |
|--------------|-----|---|-----|-----|-----|----|-----|----|-----------|--------|-----|
| F010T204ZA75 | 100 | 2 | 690 | 260 | S30 | -- | -52 | 97 | 1/47+1/44 | LR0223 | new |
|--------------|-----|---|-----|-----|-----|----|-----|----|-----------|--------|-----|

### **124 L 6X2**

#### **Truck - Porteur - Rigid**

##### **voor-avant-front-Vorne**

|              |    |   |     |     |     |     |     |    |      |     |
|--------------|----|---|-----|-----|-----|-----|-----|----|------|-----|
| F010T181ZA75 | 90 | 2 | 910 | 910 | D28 | D28 | 128 | 70 | 2/32 | F01 |
| F010T179ZA75 | 90 | 3 | 910 | 910 | D28 | D28 | 140 | 95 | 3/29 | F01 |

##### **achter-arrière-rear-Hinten**

|              |     |   |     |     |     |    |     |    |           |        |     |
|--------------|-----|---|-----|-----|-----|----|-----|----|-----------|--------|-----|
| F010T204ZA75 | 100 | 2 | 690 | 260 | S30 | -- | -52 | 97 | 1/47+1/44 | LR0223 | new |
|--------------|-----|---|-----|-----|-----|----|-----|----|-----------|--------|-----|



| BESTELNR<br>N° COMMANDE<br>ORDER NR<br>BESTELNR | BR<br>LRG<br>WID<br>BR | BLADEN<br>LAMES<br>LEAVES<br>BLATT. | B | C | D1 | D2 | PH<br>FL<br>FA<br>SP | PAK<br>EP<br>TH<br>PAK | DETAIL | MOD | OPMERKINGEN<br>REMARKS<br>BEMERKUNGEN |
|---|------------------------|-------------------------------------|---|---|----|----|----------------------|------------------------|--------|-----|---------------------------------------|
|---|------------------------|-------------------------------------|---|---|----|----|----------------------|------------------------|--------|-----|---------------------------------------|

**SERIE : 4-TRUCK 144****144 C 4X2****Truck - Porteur - Rigid****voor-avant-front-Vorne**

|              |    |   |     |     |     |     |     |     |      |     |
|--------------|----|---|-----|-----|-----|-----|-----|-----|------|-----|
| A010T127ZA75 | 90 | 7 | 910 | 910 | D28 | D28 | 170 | 105 | 7/15 | A01 |
| A010T165ZA75 | 90 | 9 | 910 | 910 | D28 | D28 | 170 | 135 | 9/15 | A01 |
| F010T181ZA75 | 90 | 2 | 910 | 910 | D28 | D28 | 128 | 70  | 2/32 | F01 |
| F010T177ZA75 | 90 | 2 | 910 | 910 | D28 | D28 | 130 | 66  | 2/30 | F01 |
| F010T179ZA75 | 90 | 3 | 910 | 910 | D28 | D28 | 140 | 95  | 3/29 | F01 |

**achter-arrière-rear-Hinten**

|   |              |    |       |     |     |     |     |     |     |           |            |
|---|--------------|----|-------|-----|-----|-----|-----|-----|-----|-----------|------------|
|   | A010T154ZA   | 90 | 9/6   | 0   | 0   |     |     | 0   |     | A01S      | los/séparé |
| A | A010T154ZA75 | 90 | 9     | 890 | 890 | D36 | D36 | 170 | 135 | 9/15      | A01        |
| H | A010T156HA80 | 90 | 6     | 730 | 730 | --  | --  | 105 | 84  | 6/14      | A08        |
|   | F010T164ZA76 | 90 | 3/P/2 | 890 | 890 | D36 | D36 | 158 | 205 |           | F01A       |
| A | F010T164ZA75 | 90 | 3     | 890 | 890 | D36 | D36 | 158 | 87  | 3/26      | F01        |
| H | F010T162HA80 | 90 | 2/P   | 730 | 730 | --  | --  | 98  | 118 | 2/26+P/60 | F08        |

**Trekker - Tracteur - Tractor****voor-avant-front-Vorne**

|              |    |   |     |     |     |     |     |     |      |     |
|--------------|----|---|-----|-----|-----|-----|-----|-----|------|-----|
| A010T127ZA75 | 90 | 7 | 910 | 910 | D28 | D28 | 170 | 105 | 7/15 | A01 |
| A010T165ZA75 | 90 | 9 | 910 | 910 | D28 | D28 | 170 | 135 | 9/15 | A01 |
| F010T181ZA75 | 90 | 2 | 910 | 910 | D28 | D28 | 128 | 70  | 2/32 | F01 |
| F010T177ZA75 | 90 | 2 | 910 | 910 | D28 | D28 | 130 | 66  | 2/30 | F01 |
| F010T179ZA75 | 90 | 3 | 910 | 910 | D28 | D28 | 140 | 95  | 3/29 | F01 |

**achter-arrière-rear-Hinten**

|   |              |    |       |     |     |     |     |     |     |           |            |
|---|--------------|----|-------|-----|-----|-----|-----|-----|-----|-----------|------------|
|   | A010T154ZA   | 90 | 9/6   | 0   | 0   |     |     | 0   |     | A01S      | los/séparé |
| A | A010T154ZA75 | 90 | 9     | 890 | 890 | D36 | D36 | 170 | 135 | 9/15      | A01        |
| H | A010T156HA80 | 90 | 6     | 730 | 730 | --  | --  | 105 | 84  | 6/14      | A08        |
|   | F010T164ZA76 | 90 | 3/P/2 | 890 | 890 | D36 | D36 | 158 | 205 |           | F01A       |
| A | F010T164ZA75 | 90 | 3     | 890 | 890 | D36 | D36 | 158 | 87  | 3/26      | F01        |
| H | F010T162HA80 | 90 | 2/P   | 730 | 730 | --  | --  | 98  | 118 | 2/26+P/60 | F08        |

| BESTELNR<br>N° COMMANDE<br>ORDER NR<br>BESTELNR | BR<br>LRG<br>WID<br>BR | BLADEN<br>LAMES<br>LEAVES<br>BLATT. | B | C | D1 | D2 | PH<br>FL<br>FA<br>SP | PAK<br>EP<br>TH<br>PAK | DETAIL | MOD | OPMERKINGEN<br>REMARQUES<br>REMARKS<br>BEMERKUNGEN |
|---|------------------------|-------------------------------------|---|---|----|----|----------------------|------------------------|--------|-----|--|
|---|------------------------|-------------------------------------|---|---|----|----|----------------------|------------------------|--------|-----|--|

## **SERIE : 4-TRUCK 144**

### **144 C 6X4**

#### **Truck - Porteur - Rigid**

##### **voor-avant-front-Vorne**

|              |    |   |     |     |     |     |     |     |      |     |
|--------------|----|---|-----|-----|-----|-----|-----|-----|------|-----|
| A010T127ZA75 | 90 | 7 | 910 | 910 | D28 | D28 | 170 | 105 | 7/15 | A01 |
| A010T165ZA75 | 90 | 9 | 910 | 910 | D28 | D28 | 170 | 135 | 9/15 | A01 |
| F010T181ZA75 | 90 | 2 | 910 | 910 | D28 | D28 | 128 | 70  | 2/32 | F01 |
| F010T177ZA75 | 90 | 2 | 910 | 910 | D28 | D28 | 130 | 66  | 2/30 | F01 |
| F010T179ZA75 | 90 | 3 | 910 | 910 | D28 | D28 | 140 | 95  | 3/29 | F01 |

##### **achter-arrière-rear-Hinten**

|              |     |   |     |     |     |    |     |    |           |         |
|--------------|-----|---|-----|-----|-----|----|-----|----|-----------|---------|
| F010T232ZL75 | 100 | 2 | 710 | 400 | S30 | -- | -65 | 97 | 1/47+1/44 | LR0121. |
| F010T232ZR75 | 100 | 2 | 710 | 400 | S30 | -- | -65 | 97 | 1/47+1/44 | LR0121. |

#### **Trekker - Tracteur - Tractor**

##### **voor-avant-front-Vorne**

|              |    |   |     |     |     |     |     |     |      |     |
|--------------|----|---|-----|-----|-----|-----|-----|-----|------|-----|
| A010T127ZA75 | 90 | 7 | 910 | 910 | D28 | D28 | 170 | 105 | 7/15 | A01 |
| A010T165ZA75 | 90 | 9 | 910 | 910 | D28 | D28 | 170 | 135 | 9/15 | A01 |
| F010T181ZA75 | 90 | 2 | 910 | 910 | D28 | D28 | 128 | 70  | 2/32 | F01 |
| F010T177ZA75 | 90 | 2 | 910 | 910 | D28 | D28 | 130 | 66  | 2/30 | F01 |
| F010T179ZA75 | 90 | 3 | 910 | 910 | D28 | D28 | 140 | 95  | 3/29 | F01 |

##### **achter-arrière-rear-Hinten**

|              |    |    |     |     |    |    |     |     |       |      |
|--------------|----|----|-----|-----|----|----|-----|-----|-------|------|
| A010T228ZA70 | 90 | 12 | 0   | 0   | -- | -- |     | 240 | 12/20 | A08R |
| A010T226ZA70 | 90 | 12 | 800 | 800 | -- | -- | 102 | 240 | 12/20 | A08R |
| F010T202ZA70 | 90 | 4  | 770 | 770 | -- | -- | 85  | 172 | 4/41  | F08R |
| F010T208ZA70 | 90 | 4  | 770 | 770 | -- | -- |     | 128 | 4/30  | F08R |

| BESTELNR<br>N° COMMANDE<br>ORDER NR<br>BESTELLNR | BR<br>LRG<br>WID<br>BR | BLADEN<br>LAMES<br>LEAVES<br>BLATT. | B | C | D1 | D2 | PH<br>FL<br>FA<br>SP | PAK<br>EP<br>TH<br>PAK | DETAIL | MOD | OPMERKINGEN<br>REMARQUES<br>REMARKS<br>BEMERKUNGEN |
|--|------------------------|-------------------------------------|---|---|----|----|----------------------|------------------------|--------|-----|--|
|--|------------------------|-------------------------------------|---|---|----|----|----------------------|------------------------|--------|-----|--|

## **SERIE : 4-TRUCK 144**

### **144 C 8X4**

#### **Truck - Porteur - Rigid**

#### **voor-avant-front-Vorne**

|              |    |   |     |     |     |     |     |     |      |     |
|--------------|----|---|-----|-----|-----|-----|-----|-----|------|-----|
| A010T127ZA75 | 90 | 7 | 910 | 910 | D28 | D28 | 170 | 105 | 7/15 | A01 |
| A010T165ZA75 | 90 | 9 | 910 | 910 | D28 | D28 | 170 | 135 | 9/15 | A01 |
| F010T181ZA75 | 90 | 2 | 910 | 910 | D28 | D28 | 128 | 70  | 2/32 | F01 |
| F010T177ZA75 | 90 | 2 | 910 | 910 | D28 | D28 | 130 | 66  | 2/30 | F01 |
| F010T179ZA75 | 90 | 3 | 910 | 910 | D28 | D28 | 140 | 95  | 3/29 | F01 |

#### **achter-arrière-rear-Hinten**

|              |    |    |     |     |    |    |     |     |       |      |
|--------------|----|----|-----|-----|----|----|-----|-----|-------|------|
| A010T228ZA70 | 90 | 12 | 0   | 0   | -- | -- |     | 240 | 12/20 | A08R |
| A010T226ZA70 | 90 | 12 | 800 | 800 | -- | -- | 102 | 240 | 12/20 | A08R |
| F010T202ZA70 | 90 | 4  | 770 | 770 | -- | -- | 85  | 172 | 4/41  | F08R |
| F010T208ZA70 | 90 | 4  | 770 | 770 | -- | -- |     | 128 | 4/30  | F08R |

| BESTELNR<br>N° COMMANDE<br>ORDER NR<br>BESTELNR | BR<br>LRG<br>WID<br>BR | BLADEN<br>LAMES<br>LEAVES<br>BLATT. | B | C | D1 | D2 | PH<br>FL<br>FA<br>SP | PAK<br>EP<br>TH<br>PAK | DETAIL | MOD | OPMERKINGEN<br>REMARQUES<br>REMARKS<br>BEMERKUNGEN |
|---|------------------------|-------------------------------------|---|---|----|----|----------------------|------------------------|--------|-----|--|
|---|------------------------|-------------------------------------|---|---|----|----|----------------------|------------------------|--------|-----|--|

**SERIE : 4-TRUCK 144****144 G 4X2****Truck - Porteur - Rigid****voor-avant-front-Vorne**

|              |    |   |     |     |     |     |     |     |      |  |     |
|--------------|----|---|-----|-----|-----|-----|-----|-----|------|--|-----|
| A010T127ZA75 | 90 | 7 | 910 | 910 | D28 | D28 | 170 | 105 | 7/15 |  | A01 |
| A010T165ZA75 | 90 | 9 | 910 | 910 | D28 | D28 | 170 | 135 | 9/15 |  | A01 |
| F010T181ZA75 | 90 | 2 | 910 | 910 | D28 | D28 | 128 | 70  | 2/32 |  | F01 |
| F010T177ZA75 | 90 | 2 | 910 | 910 | D28 | D28 | 130 | 66  | 2/30 |  | F01 |
| F010T179ZA75 | 90 | 3 | 910 | 910 | D28 | D28 | 140 | 95  | 3/29 |  | F01 |

**achter-arrière-rear-Hinten**

|   |              |     |       |     |     |     |     |     |     |           |        |            |
|---|--------------|-----|-------|-----|-----|-----|-----|-----|-----|-----------|--------|------------|
|   | A010T154ZA   | 90  | 9/6   | 0   | 0   |     |     | 0   |     |           | A01S   | los/séparé |
| A | A010T154ZA75 | 90  | 9     | 890 | 890 | D36 | D36 | 170 | 135 | 9/15      | A01    |            |
| H | A010T156HA80 | 90  | 6     | 730 | 730 | --  | --  | 105 | 84  | 6/14      | A08    |            |
|   | F010T164ZA76 | 90  | 3/P/2 | 890 | 890 | D36 | D36 | 158 | 205 |           | F01A   |            |
| A | F010T164ZA75 | 90  | 3     | 890 | 890 | D36 | D36 | 158 | 87  | 3/26      | F01    |            |
| H | F010T162HA80 | 90  | 2/P   | 730 | 730 | --  | --  | 98  | 118 | 2/26+P/60 | F08    |            |
|   | F010T204ZA75 | 100 | 2     | 690 | 260 | S30 | --  | -52 | 97  | 1/47+1/44 | LR0223 | new        |

**Trekker - Tracteur - Tractor****voor-avant-front-Vorne**

|  |              |    |   |     |     |     |     |     |     |      |  |     |
|--|--------------|----|---|-----|-----|-----|-----|-----|-----|------|--|-----|
|  | A010T127ZA75 | 90 | 7 | 910 | 910 | D28 | D28 | 170 | 105 | 7/15 |  | A01 |
|  | A010T165ZA75 | 90 | 9 | 910 | 910 | D28 | D28 | 170 | 135 | 9/15 |  | A01 |
|  | F010T177ZA75 | 90 | 2 | 910 | 910 | D28 | D28 | 130 | 66  | 2/30 |  | F01 |
|  | F010T181ZA75 | 90 | 2 | 910 | 910 | D28 | D28 | 128 | 70  | 2/32 |  | F01 |
|  | F010T179ZA75 | 90 | 3 | 910 | 910 | D28 | D28 | 140 | 95  | 3/29 |  | F01 |

**achter-arrière-rear-Hinten**

|   |              |     |       |     |     |     |     |     |     |           |        |            |
|---|--------------|-----|-------|-----|-----|-----|-----|-----|-----|-----------|--------|------------|
|   | A010T154ZA   | 90  | 9/6   | 0   | 0   |     |     | 0   |     |           | A01S   | los/séparé |
| A | A010T154ZA75 | 90  | 9     | 890 | 890 | D36 | D36 | 170 | 135 | 9/15      | A01    |            |
| H | A010T156HA80 | 90  | 6     | 730 | 730 | --  | --  | 105 | 84  | 6/14      | A08    |            |
|   | F010T164ZA76 | 90  | 3/P/2 | 890 | 890 | D36 | D36 | 158 | 205 |           | F01A   |            |
| A | F010T164ZA75 | 90  | 3     | 890 | 890 | D36 | D36 | 158 | 87  | 3/26      | F01    |            |
| H | F010T162HA80 | 90  | 2/P   | 730 | 730 | --  | --  | 98  | 118 | 2/26+P/60 | F08    |            |
|   | F010T204ZA75 | 100 | 2     | 690 | 260 | S30 | --  | -52 | 97  | 1/47+1/44 | LR0223 | new        |

| BESTELNR<br>N° COMMANDE<br>ORDER NR<br>BESTELNR | BR<br>LRG<br>WID<br>BR | BLADEN<br>LAMES<br>LEAVES<br>BLATT. | B | C | D1 | D2 | PH<br>FL<br>FA<br>SP | PAK<br>EP<br>TH<br>PAK | DETAIL | MOD | OPMERKINGEN<br>REMARQUES<br>REMARKS<br>BEMERKUNGEN |
|---|------------------------|-------------------------------------|---|---|----|----|----------------------|------------------------|--------|-----|--|
|---|------------------------|-------------------------------------|---|---|----|----|----------------------|------------------------|--------|-----|--|

**SERIE : 4-TRUCK 144****144 G 6X2****Truck - Porteur - Rigid****voor-avant-front-Vorne**

|              |    |   |     |     |     |     |     |     |      |     |
|--------------|----|---|-----|-----|-----|-----|-----|-----|------|-----|
| A010T127ZA75 | 90 | 7 | 910 | 910 | D28 | D28 | 170 | 105 | 7/15 | A01 |
| A010T165ZA75 | 90 | 9 | 910 | 910 | D28 | D28 | 170 | 135 | 9/15 | A01 |
| F010T181ZA75 | 90 | 2 | 910 | 910 | D28 | D28 | 128 | 70  | 2/32 | F01 |
| F010T177ZA75 | 90 | 2 | 910 | 910 | D28 | D28 | 130 | 66  | 2/30 | F01 |
| F010T179ZA75 | 90 | 3 | 910 | 910 | D28 | D28 | 140 | 95  | 3/29 | F01 |

**achter-arrière-rear-Hinten**

|              |     |    |     |     |     |     |     |     |            |            |
|--------------|-----|----|-----|-----|-----|-----|-----|-----|------------|------------|
| A010T120ZB75 | 100 | 11 | 760 | 760 | D36 | D36 | 140 | 145 | 1/15+10/13 | A01        |
| F010T194ZA75 | 100 | 5  | 760 | 760 | D36 | D36 | 102 | 125 | 5/22       | F01        |
| F010T204ZA75 | 100 | 2  | 690 | 260 | S30 | --  | -52 | 97  | 1/47+1/44  | LR0223 new |

**Trekker - Tracteur - Tractor****voor-avant-front-Vorne**

|              |    |   |     |     |     |     |     |     |      |     |
|--------------|----|---|-----|-----|-----|-----|-----|-----|------|-----|
| A010T127ZA75 | 90 | 7 | 910 | 910 | D28 | D28 | 170 | 105 | 7/15 | A01 |
| A010T165ZA75 | 90 | 9 | 910 | 910 | D28 | D28 | 170 | 135 | 9/15 | A01 |
| F010T181ZA75 | 90 | 2 | 910 | 910 | D28 | D28 | 128 | 70  | 2/32 | F01 |
| F010T177ZA75 | 90 | 2 | 910 | 910 | D28 | D28 | 130 | 66  | 2/30 | F01 |
| F010T179ZA75 | 90 | 3 | 910 | 910 | D28 | D28 | 140 | 95  | 3/29 | F01 |

**achter-arrière-rear-Hinten**

|              |     |    |     |     |     |     |     |     |            |            |
|--------------|-----|----|-----|-----|-----|-----|-----|-----|------------|------------|
| A010T120ZB75 | 100 | 11 | 760 | 760 | D36 | D36 | 140 | 145 | 1/15+10/13 | A01        |
| F010T194ZA75 | 100 | 5  | 760 | 760 | D36 | D36 | 102 | 125 | 5/22       | F01        |
| F010T204ZA75 | 100 | 2  | 690 | 260 | S30 | --  | -52 | 97  | 1/47+1/44  | LR0223 new |

| BESTELNR<br>N° COMMANDE<br>ORDER NR<br>BESTELLNR | BR<br>LRG<br>WID<br>BR | BLADEN<br>LAMES<br>LEAVES<br>BLATT. | B | C | D1 | D2 | PH<br>FL<br>FA<br>SP | PAK<br>EP<br>TH<br>PAK | DETAIL | MOD | OPMERKINGEN<br>REMARQUES<br>REMARKS<br>BEMERKUNGEN |
|--|------------------------|-------------------------------------|---|---|----|----|----------------------|------------------------|--------|-----|--|
|--|------------------------|-------------------------------------|---|---|----|----|----------------------|------------------------|--------|-----|--|

**SERIE : 4-TRUCK 144****144 G 6X2\*4****Truck - Porteur - Rigid****voor-avant-front-Vorne**

|              |    |   |     |     |     |     |     |     |      |     |
|--------------|----|---|-----|-----|-----|-----|-----|-----|------|-----|
| A010T127ZA75 | 90 | 7 | 910 | 910 | D28 | D28 | 170 | 105 | 7/15 | A01 |
| A010T165ZA75 | 90 | 9 | 910 | 910 | D28 | D28 | 170 | 135 | 9/15 | A01 |
| F010T181ZA75 | 90 | 2 | 910 | 910 | D28 | D28 | 128 | 70  | 2/32 | F01 |
| F010T177ZA75 | 90 | 2 | 910 | 910 | D28 | D28 | 130 | 66  | 2/30 | F01 |
| F010T179ZA75 | 90 | 3 | 910 | 910 | D28 | D28 | 140 | 95  | 3/29 | F01 |

**achter-arrière-rear-Hinten**

|              |     |   |     |     |     |    |     |    |           |         |
|--------------|-----|---|-----|-----|-----|----|-----|----|-----------|---------|
| F010T232ZL75 | 100 | 2 | 710 | 400 | S30 | -- | -65 | 97 | 1/47+1/44 | LR0121. |
| F010T232ZR75 | 100 | 2 | 710 | 400 | S30 | -- | -65 | 97 | 1/47+1/44 | LR0121. |

| BESTELNR<br>N° COMMANDE<br>ORDER NR<br>BESTELNR | BR<br>LRG<br>WID<br>BR | BLADEN<br>LAMES<br>LEAVES<br>BLATT. | B | C | D1 | D2 | PH<br>FL<br>FA<br>SP | PAK<br>EP<br>TH<br>PAK | DETAIL | MOD | OPMERKINGEN<br>REMARQUES<br>REMARKS<br>BEMERKUNGEN |
|---|------------------------|-------------------------------------|---|---|----|----|----------------------|------------------------|--------|-----|--|
|---|------------------------|-------------------------------------|---|---|----|----|----------------------|------------------------|--------|-----|--|

**SERIE : 4-TRUCK 144****144 G 6X4****Truck - Porteur - Rigid****voor-avant-front-Vorne**

|              |    |   |     |     |     |     |     |     |      |     |
|--------------|----|---|-----|-----|-----|-----|-----|-----|------|-----|
| A010T127ZA75 | 90 | 7 | 910 | 910 | D28 | D28 | 170 | 105 | 7/15 | A01 |
| A010T165ZA75 | 90 | 9 | 910 | 910 | D28 | D28 | 170 | 135 | 9/15 | A01 |
| F010T177ZA75 | 90 | 2 | 910 | 910 | D28 | D28 | 130 | 66  | 2/30 | F01 |
| F010T181ZA75 | 90 | 2 | 910 | 910 | D28 | D28 | 128 | 70  | 2/32 | F01 |
| F010T179ZA75 | 90 | 3 | 910 | 910 | D28 | D28 | 140 | 95  | 3/29 | F01 |

**achter-arrière-rear-Hinten**

|              |     |    |     |     |     |    |     |     |           |         |
|--------------|-----|----|-----|-----|-----|----|-----|-----|-----------|---------|
| A010T228ZA70 | 90  | 12 | 0   | 0   | --  | -- |     | 240 | 12/20     | A08R    |
| F010T208ZA70 | 90  | 4  | 770 | 770 | --  | -- |     | 128 | 4/30      | F08R    |
| F010T202ZA70 | 90  | 4  | 770 | 770 | --  | -- | 85  | 172 | 4/41      | F08R    |
| F010T232ZL75 | 100 | 2  | 710 | 400 | S30 | -- | -65 | 97  | 1/47+1/44 | LR0121. |
| F010T232ZR75 | 100 | 2  | 710 | 400 | S30 | -- | -65 | 97  | 1/47+1/44 | LR0121. |

**Trekker - Tracteur - Tractor****voor-avant-front-Vorne**

|              |    |   |     |     |     |     |     |     |      |     |
|--------------|----|---|-----|-----|-----|-----|-----|-----|------|-----|
| A010T127ZA75 | 90 | 7 | 910 | 910 | D28 | D28 | 170 | 105 | 7/15 | A01 |
| A010T165ZA75 | 90 | 9 | 910 | 910 | D28 | D28 | 170 | 135 | 9/15 | A01 |
| F010T181ZA75 | 90 | 2 | 910 | 910 | D28 | D28 | 128 | 70  | 2/32 | F01 |
| F010T177ZA75 | 90 | 2 | 910 | 910 | D28 | D28 | 130 | 66  | 2/30 | F01 |
| F010T179ZA75 | 90 | 3 | 910 | 910 | D28 | D28 | 140 | 95  | 3/29 | F01 |

**achter-arrière-rear-Hinten**

|              |     |   |     |     |     |    |     |    |           |         |
|--------------|-----|---|-----|-----|-----|----|-----|----|-----------|---------|
| F010T232ZR75 | 100 | 2 | 710 | 400 | S30 | -- | -65 | 97 | 1/47+1/44 | LR0121. |
| F010T232ZL75 | 100 | 2 | 710 | 400 | S30 | -- | -65 | 97 | 1/47+1/44 | LR0121. |

| BESTELNR<br>N° COMMANDE<br>ORDER NR<br>BESTELNR | BR<br>LRG<br>WID<br>BR | BLADEN<br>LAMES<br>LEAVES<br>BLATT. | B | C | D1 | D2 | PH<br>FL<br>FA<br>SP | PAK<br>EP<br>TH<br>PAK | DETAIL | MOD | OPMERKINGEN<br>REMARQUES<br>REMARKS<br>BEMERKUNGEN |
|---|------------------------|-------------------------------------|---|---|----|----|----------------------|------------------------|--------|-----|--|
|---|------------------------|-------------------------------------|---|---|----|----|----------------------|------------------------|--------|-----|--|

**SERIE : 4-TRUCK 144****144 G 8X2****Truck - Porteur - Rigid****voor-avant-front-Vorne**

|              |    |   |     |     |     |     |     |    |      |     |
|--------------|----|---|-----|-----|-----|-----|-----|----|------|-----|
| F010T177ZA75 | 90 | 2 | 910 | 910 | D28 | D28 | 130 | 66 | 2/30 | F01 |
| F010T181ZA75 | 90 | 2 | 910 | 910 | D28 | D28 | 128 | 70 | 2/32 | F01 |
| F010T179ZA75 | 90 | 3 | 910 | 910 | D28 | D28 | 140 | 95 | 3/29 | F01 |

**achter-arrière-rear-Hinten**

|              |     |    |     |     |     |     |     |     |            |         |
|--------------|-----|----|-----|-----|-----|-----|-----|-----|------------|---------|
| A010T120ZB75 | 100 | 11 | 760 | 760 | D36 | D36 | 140 | 145 | 1/15+10/13 | A01     |
| F010T194ZA75 | 100 | 5  | 760 | 760 | D36 | D36 | 102 | 125 | 5/22       | F01     |
| F010T232ZR75 | 100 | 2  | 710 | 400 | S30 | --  | -65 | 97  | 1/47+1/44  | LR0121. |
| F010T232ZL75 | 100 | 2  | 710 | 400 | S30 | --  | -65 | 97  | 1/47+1/44  | LR0121. |

**144 G 8X4****Truck - Porteur - Rigid****voor-avant-front-Vorne**

|              |    |   |     |     |     |     |     |     |      |     |
|--------------|----|---|-----|-----|-----|-----|-----|-----|------|-----|
| A010T127ZA75 | 90 | 7 | 910 | 910 | D28 | D28 | 170 | 105 | 7/15 | A01 |
| A010T165ZA75 | 90 | 9 | 910 | 910 | D28 | D28 | 170 | 135 | 9/15 | A01 |
| F010T177ZA75 | 90 | 2 | 910 | 910 | D28 | D28 | 130 | 66  | 2/30 | F01 |
| F010T181ZA75 | 90 | 2 | 910 | 910 | D28 | D28 | 128 | 70  | 2/32 | F01 |
| F010T179ZA75 | 90 | 3 | 910 | 910 | D28 | D28 | 140 | 95  | 3/29 | F01 |

**achter-arrière-rear-Hinten**

|              |    |    |     |     |    |    |    |     |       |      |
|--------------|----|----|-----|-----|----|----|----|-----|-------|------|
| A010T228ZA70 | 90 | 12 | 0   | 0   | -- | -- |    | 240 | 12/20 | A08R |
| F010T202ZA70 | 90 | 4  | 770 | 770 | -- | -- | 85 | 172 | 4/41  | F08R |
| F010T208ZA70 | 90 | 4  | 770 | 770 | -- | -- |    | 128 | 4/30  | F08R |



| BESTELNR<br>N° COMMANDE<br>ORDER NR<br>BESTELNR | BR<br>LRG<br>WID<br>BR | BLADEN<br>LAMES<br>LEAVES<br>BLATT. | B | C | D1 | D2 | PH<br>FL<br>FA<br>SP | PAK<br>EP<br>TH<br>PAK | DETAIL | MOD | OPMERKINGEN<br>REMARKS<br>REMARKS<br>BEMERKUNGEN |
|---|------------------------|-------------------------------------|---|---|----|----|----------------------|------------------------|--------|-----|--|
|---|------------------------|-------------------------------------|---|---|----|----|----------------------|------------------------|--------|-----|--|

**SERIE : 4-TRUCK 144****144 L 4X2****Truck - Porteur - Rigid****achter-arrière-rear-Hinten**

|              |     |   |     |     |     |    |     |    |           |        |     |
|--------------|-----|---|-----|-----|-----|----|-----|----|-----------|--------|-----|
| F010T204ZA75 | 100 | 2 | 690 | 260 | S30 | -- | -52 | 97 | 1/47+1/44 | LR0223 | new |
|--------------|-----|---|-----|-----|-----|----|-----|----|-----------|--------|-----|

**Trekker - Tracteur - Tractor****voor-avant-front-Vorne**

|              |    |   |     |     |     |     |     |    |      |     |
|--------------|----|---|-----|-----|-----|-----|-----|----|------|-----|
| F010T181ZA75 | 90 | 2 | 910 | 910 | D28 | D28 | 128 | 70 | 2/32 | F01 |
| F010T179ZA75 | 90 | 3 | 910 | 910 | D28 | D28 | 140 | 95 | 3/29 | F01 |

**achter-arrière-rear-Hinten**

|              |     |   |     |     |     |    |     |    |           |        |     |
|--------------|-----|---|-----|-----|-----|----|-----|----|-----------|--------|-----|
| F010T204ZA75 | 100 | 2 | 690 | 260 | S30 | -- | -52 | 97 | 1/47+1/44 | LR0223 | new |
|--------------|-----|---|-----|-----|-----|----|-----|----|-----------|--------|-----|

**144 L 6X2****Truck - Porteur - Rigid****voor-avant-front-Vorne**

|              |    |   |     |     |     |     |     |    |      |     |
|--------------|----|---|-----|-----|-----|-----|-----|----|------|-----|
| F010T181ZA75 | 90 | 2 | 910 | 910 | D28 | D28 | 128 | 70 | 2/32 | F01 |
| F010T179ZA75 | 90 | 3 | 910 | 910 | D28 | D28 | 140 | 95 | 3/29 | F01 |

**achter-arrière-rear-Hinten**

|              |     |   |     |     |     |    |     |    |           |        |     |
|--------------|-----|---|-----|-----|-----|----|-----|----|-----------|--------|-----|
| F010T204ZA75 | 100 | 2 | 690 | 260 | S30 | -- | -52 | 97 | 1/47+1/44 | LR0223 | new |
|--------------|-----|---|-----|-----|-----|----|-----|----|-----------|--------|-----|

**144 L 6X2\*4****Truck - Porteur - Rigid****voor-avant-front-Vorne**

|              |    |   |     |     |     |     |     |    |      |     |
|--------------|----|---|-----|-----|-----|-----|-----|----|------|-----|
| F010T181ZA75 | 90 | 2 | 910 | 910 | D28 | D28 | 128 | 70 | 2/32 | F01 |
| F010T179ZA75 | 90 | 3 | 910 | 910 | D28 | D28 | 140 | 95 | 3/29 | F01 |

**achter-arrière-rear-Hinten**

|              |     |   |     |     |     |    |     |    |           |        |     |
|--------------|-----|---|-----|-----|-----|----|-----|----|-----------|--------|-----|
| F010T204ZA75 | 100 | 2 | 690 | 260 | S30 | -- | -52 | 97 | 1/47+1/44 | LR0223 | new |
|--------------|-----|---|-----|-----|-----|----|-----|----|-----------|--------|-----|

| BESTELNR<br>N° COMMANDE<br>ORDER NR<br>BESTELLNR | BR<br>LRG<br>WID<br>BR | BLADEN<br>LAMES<br>LEAVES<br>BLATT. | B | C | D1 | D2 | PH<br>FL<br>FA<br>SP | PAK<br>EP<br>TH<br>PAK | DETAIL | MOD | OPMERKINGEN<br>REMARQUES<br>REMARKS<br>BEMERKUNGEN |
|--|------------------------|-------------------------------------|---|---|----|----|----------------------|------------------------|--------|-----|--|
|--|------------------------|-------------------------------------|---|---|----|----|----------------------|------------------------|--------|-----|--|

**SERIE : 4-TRUCK 144****144 L 6X2/4****Truck - Porteur - Rigid****voor-avant-front-Vorne**

|              |    |   |     |     |     |     |     |    |      |     |
|--------------|----|---|-----|-----|-----|-----|-----|----|------|-----|
| F010T181ZA75 | 90 | 2 | 910 | 910 | D28 | D28 | 128 | 70 | 2/32 | F01 |
| F010T179ZA75 | 90 | 3 | 910 | 910 | D28 | D28 | 140 | 95 | 3/29 | F01 |

**achter-arrière-rear-Hinten**

|              |     |   |     |     |     |    |     |    |           |        |     |
|--------------|-----|---|-----|-----|-----|----|-----|----|-----------|--------|-----|
| F010T204ZA75 | 100 | 2 | 690 | 260 | S30 | -- | -52 | 97 | 1/47+1/44 | LR0223 | new |
|--------------|-----|---|-----|-----|-----|----|-----|----|-----------|--------|-----|

**Trekker - Tracteur - Tractor****achter-arrière-rear-Hinten**

|              |     |   |     |     |     |    |     |    |           |        |     |
|--------------|-----|---|-----|-----|-----|----|-----|----|-----------|--------|-----|
| F010T204ZA75 | 100 | 2 | 690 | 260 | S30 | -- | -52 | 97 | 1/47+1/44 | LR0223 | new |
|--------------|-----|---|-----|-----|-----|----|-----|----|-----------|--------|-----|

| DIAM | DR | BESTELNUMMER<br>N° DE CDE<br>ORDER NUMBER<br>BESTELLNR | B(1) | B(2) | L(1) | L(2) | HD(1) | HD(2) | PL | OPMERKINGEN<br>REMARQUES<br>BEMERKUNGEN |
|------|----|--|------|------|------|------|-------|-------|----|---|
|------|----|--|------|------|------|------|-------|-------|----|---|

**SCANIA**

Vorm\* : B01

(\*) Vorm : Forme/Schape/Form

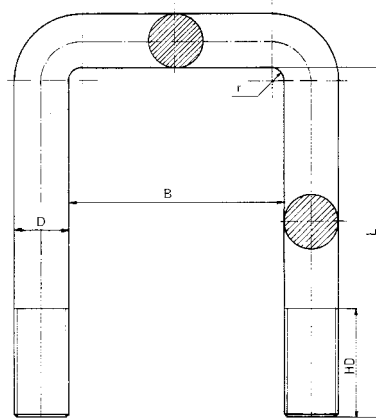

|      |         |             |     |  |     |  |    |  |  |  |
|------|---------|-------------|-----|--|-----|--|----|--|--|--|
| 16.0 | M16*1.5 | B010M16A003 | 77  |  | 180 |  | 50 |  |  |  |
|      | M16*1.5 | B010M16A006 | 77  |  | 200 |  | 70 |  |  |  |
| 18.0 | M18*1.5 | B010M18A003 | 92  |  | 190 |  | 60 |  |  |  |
|      | M18*1.5 | B010M18A010 | 92  |  | 210 |  | 70 |  |  |  |
|      | M18*1.5 | B010M18A017 | 92  |  | 220 |  | 90 |  |  |  |
|      | M18*1.5 | B010M18A025 | 92  |  | 245 |  | 90 |  |  |  |
|      | M18*1.5 | B010M18A057 | 92  |  | 260 |  | 80 |  |  |  |
| 20.0 | M20*1.5 | B010M20A003 | 92  |  | 230 |  | 55 |  |  |  |
|      | M20*1.5 | B010M20A004 | 92  |  | 240 |  | 80 |  |  |  |
|      | M20*1.5 | B010M20A014 | 92  |  | 275 |  | 60 |  |  |  |
| 20.0 | M20*2.5 | B010M20A001 | 104 |  | 195 |  | 55 |  |  |  |
|      | M20*2.5 | B010M20A002 | 104 |  | 220 |  | 60 |  |  |  |
|      | M20*2.5 | B010M20A009 | 104 |  | 230 |  | 70 |  |  |  |
| 20.0 | M20*2.5 | B010M20A017 | 105 |  | 167 |  | 55 |  |  |  |
|      | M20*2.5 | B010M20A019 | 105 |  | 220 |  | 90 |  |  |  |

| DIAM | DR | BESTELNUMMER<br>N° DE CDE<br>ORDER NUMBER<br>BESTELLNR | B(1) | B(2) | L(1) | L(2) | HD(1) | HD(2) | PL | OPMERKINGEN<br>REMARQUES<br>REMARKS<br>BEMERKUNGEN |
|------|----|--|------|------|------|------|-------|-------|----|--|
|------|----|--|------|------|------|------|-------|-------|----|--|

**SCANIA**

Vorm\* : B01

(\*) Vorm : Forme/Schape/Form

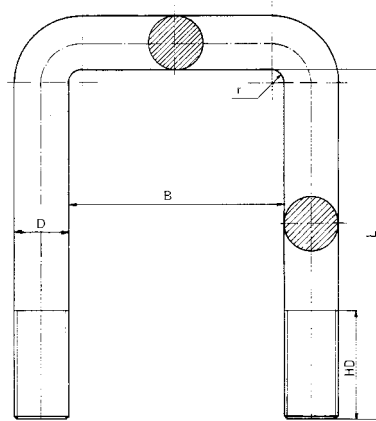

|      |       |             |     |  |     |  |     |  |  |  |
|------|-------|-------------|-----|--|-----|--|-----|--|--|--|
| 27.0 | M27*3 | B010M27A005 | 110 |  | 310 |  | 100 |  |  |  |
|------|-------|-------------|-----|--|-----|--|-----|--|--|--|

| DIAM | DR | BESTELNUMMER<br>N° DE CDE<br>ORDER NUMBER<br>BESTELLNR | B(1) | B(2) | L(1) | L(2) | HD(1) | HD(2) | PL | OPMERKINGEN<br>REMARQUES<br>REMARKS<br>BEMERKUNGEN |
|------|----|--|------|------|------|------|-------|-------|----|--|
|------|----|--|------|------|------|------|-------|-------|----|--|

**SCANIA**

**Vorm\* : B0101**

(\*) *Vorm : Forme/Schape/Form*

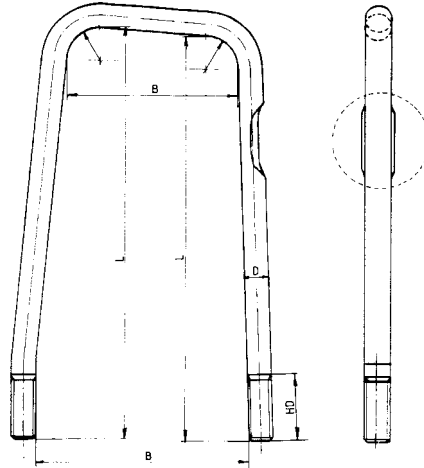

|      |       |                    |     |     |     |     |    |     |  |
|------|-------|--------------------|-----|-----|-----|-----|----|-----|--|
| 27.0 | M27*3 | <b>B010M27B003</b> | 175 | 210 | 385 | 393 | 70 | 115 |  |
|      | M27*2 | B010M27B004        | 175 | 210 | 465 | 473 | 70 | 115 |  |

| DIAM | DR | BESTELNUMMER<br>N° DE CDE<br>ORDER NUMBER<br>BESTELLNR | B(1) | B(2) | L(1) | L(2) | HD(1) | HD(2) | PL | OPMERKINGEN<br>REMARQUES<br>REMARKS<br>BEMERKUNGEN |
|------|----|--|------|------|------|------|-------|-------|----|--|
|------|----|--|------|------|------|------|-------|-------|----|--|

**SCANIA**

Vorm\* : B0102

(\*) Vorm : Forme/Schape/Form

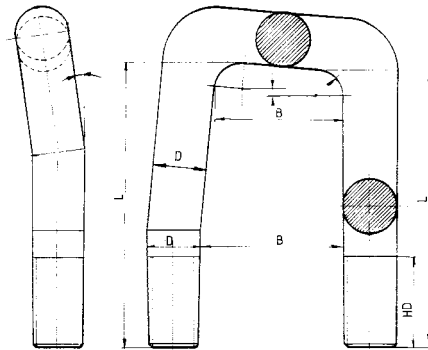

|      |       |                    |     |     |     |     |    |  |
|------|-------|--------------------|-----|-----|-----|-----|----|--|
| 27.0 | M27*3 | <b>B010M27A004</b> | 181 | 206 | 440 | 451 | 70 |  |
|      | M27*3 | B010M27A003        | 181 | 206 | 440 | 451 | 70 |  |

| DIAM | DR | BESTELNUMMER<br>N° DE CDE<br>ORDER NUMBER<br>BESTELLNR | B(1) | B(2) | L(1) | L(2) | HD(1) | HD(2) | PL | OPMERKINGEN<br>REMARQUES<br>REMARKS<br>BEMERKUNGEN |
|------|----|--|------|------|------|------|-------|-------|----|--|
|------|----|--|------|------|------|------|-------|-------|----|--|

**SCANIA**

**Vorm\* : B0103**

(\*) *Vorm : Forme/Schape/Form*

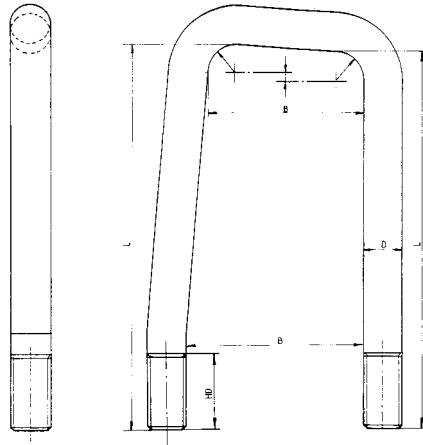

|      |       |                    |     |     |     |     |    |  |  |  |
|------|-------|--------------------|-----|-----|-----|-----|----|--|--|--|
| 27.0 | M27*3 | <b>B010M27A002</b> | 181 | 206 | 440 | 451 | 70 |  |  |  |
|------|-------|--------------------|-----|-----|-----|-----|----|--|--|--|

| DIAM | DR | BESTELNUMMER<br>N° DE CDE<br>ORDER NUMBER<br>BESTELLNR | B(1) | B(2) | L(1) | L(2) | HD(1) | HD(2) | PL | OPMERKINGEN<br>REMARQUES<br>REMARKS<br>BEMERKUNGEN |
|------|----|--|------|------|------|------|-------|-------|----|--|
|------|----|--|------|------|------|------|-------|-------|----|--|

**SCANIA**

**Vorm\* : B0104**

(\*) *Vorm : Forme/Schape/Form*

DOORSNEDE AA :

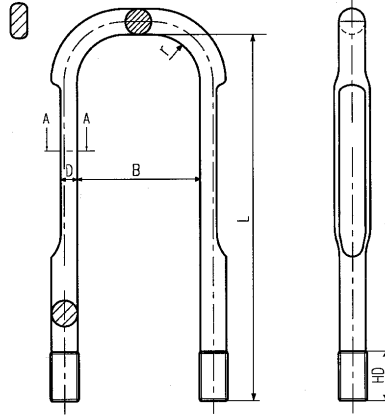

|      |          |                    |     |  |     |  |    |  |  |  |
|------|----------|--------------------|-----|--|-----|--|----|--|--|--|
| 24.0 | M24X3.00 | <b>B010M24B019</b> | 104 |  | 310 |  | 42 |  |  |  |
|------|----------|--------------------|-----|--|-----|--|----|--|--|--|



| DIAM | DR | BESTELNUMMER<br>N° DE CDE<br>ORDER NUMBER<br>BESTELLNR | B(1) | B(2) | L(1) | L(2) | HD(1) | HD(2) | PL | OPMERKINGEN<br>REMARQUES<br>REMARKS<br>BEMERKUNGEN |
|------|----|--|------|------|------|------|-------|-------|----|--|
|------|----|--|------|------|------|------|-------|-------|----|--|

**SCANIA**

**Vorm\* : B0301**

(\*) *Vorm : Forme/Schape/Form*

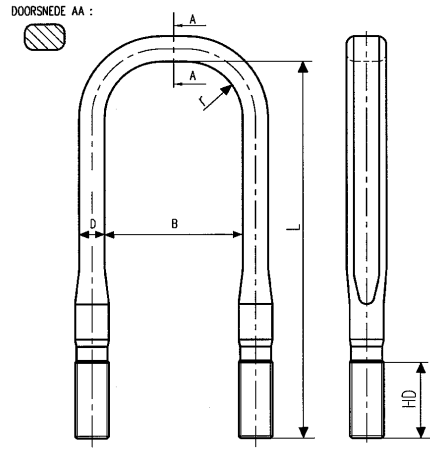

|      |          |                    |    |    |     |    |  |  |  |  |
|------|----------|--------------------|----|----|-----|----|--|--|--|--|
| 24.0 | M24*3.00 | <b>B010M24B021</b> | 92 | 98 | 265 | 55 |  |  |  |  |
|      | M24x3.00 | <b>B010M24B020</b> | 92 | 98 | 310 | 55 |  |  |  |  |

| DIAM | DR | BESTELNUMMER<br>N° DE CDE<br>ORDER NUMBER<br>BESTELLNR | B(1) | B(2) | L(1) | L(2) | HD(1) | HD(2) | PL | OPMERKINGEN<br>REMARQUES<br>REMARKS<br>BEMERKUNGEN |
|------|----|--|------|------|------|------|-------|-------|----|--|
|------|----|--|------|------|------|------|-------|-------|----|--|

**SCANIA**

**Vorm\* : B04**

(\*) *Vorm : Forme/Schape/Form*

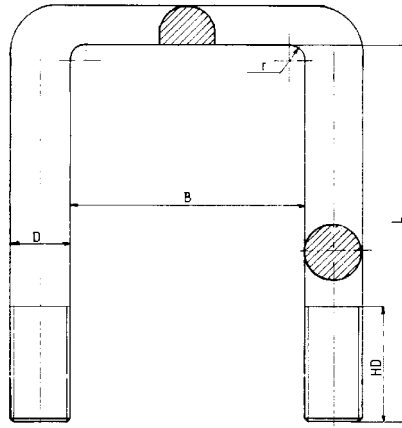

|      |         |             |     |  |     |  |    |  |  |  |
|------|---------|-------------|-----|--|-----|--|----|--|--|--|
| 20.0 | M20*2.5 | B010M20B001 | 105 |  | 220 |  | 60 |  |  |  |
|------|---------|-------------|-----|--|-----|--|----|--|--|--|

| DIAM | DR | BESTELNUMMER<br>N° DE CDE<br>ORDER NUMBER<br>BESTELLNR | B(1) | B(2) | L(1) | L(2) | HD(1) | HD(2) | PL | OPMERKINGEN<br>REMARQUES<br>REMARKS<br>BEMERKUNGEN |
|------|----|--|------|------|------|------|-------|-------|----|--|
|------|----|--|------|------|------|------|-------|-------|----|--|

**SCANIA**

Vorm\* : B05

(\*) Vorm : Forme/Schape/Form

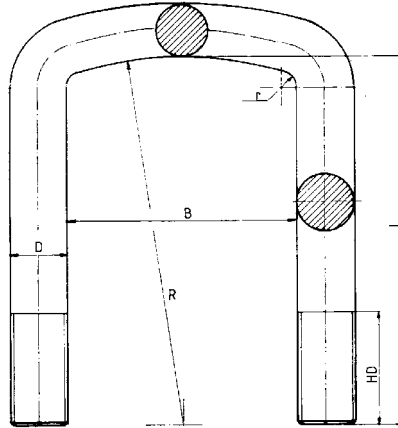

|      |         |                    |    |  |     |  |     |  |             |
|------|---------|--------------------|----|--|-----|--|-----|--|-------------|
| 18.0 | M18*1.5 | B010M18A068        | 92 |  | 175 |  | 60  |  |             |
|      | M18*1.5 | B010M18A006        | 92 |  | 195 |  | 60  |  |             |
|      | M18*1.5 | B010M18A047        | 92 |  | 230 |  | 100 |  |             |
|      | M18*2.5 | B010M18A067        | 92 |  | 260 |  | 60  |  |             |
|      | M18*1.5 | B010M18A069        | 92 |  | 450 |  | 90  |  |             |
| 20.0 | M20*2.5 | B010M20A022        | 92 |  | 173 |  | 60  |  | B010M20A031 |
|      | M20*2.5 | B010M20A012        | 92 |  | 190 |  | 55  |  | B010M20A031 |
|      | M20*2.5 | B010M20A023        | 92 |  | 190 |  | 70  |  | B010M20A031 |
|      | M20*2.5 | B010M20A024        | 92 |  | 205 |  | 65  |  | B010M20A031 |
|      | M20*2.5 | <b>B010M20A025</b> | 92 |  | 207 |  | 55  |  | B010M20A031 |
|      | M20*2.5 | B010M20A026        | 92 |  | 214 |  | 65  |  | B010M20A031 |
|      | M20*2.5 | <b>B010M20A031</b> | 92 |  | 215 |  | 110 |  |             |
|      | M20*2.5 | B010M20A027        | 92 |  | 227 |  | 55  |  |             |
|      | M20*2.5 | B010M20A028        | 92 |  | 240 |  | 65  |  |             |
|      | M20*2.5 | B010M20A029        | 92 |  | 260 |  | 65  |  |             |

| DIAM | DR | BESTELNUMMER<br>N° DE CDE<br>ORDER NUMBER<br>BESTELNR | B(1) | B(2) | L(1) | L(2) | HD(1) | HD(2) | PL | OPMERKINGEN<br>REMARQUES<br>REMARKS<br>BEMERKUNGEN |
|------|----|---|------|------|------|------|-------|-------|----|--|
|------|----|---|------|------|------|------|-------|-------|----|--|

**SCANIA**

Vorm\* : B05

(\*) Vorm : Forme/Schape/Form

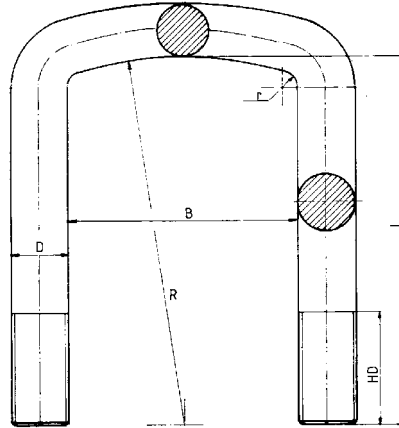

|      |          |                    |    |  |     |  |     |  |  |             |
|------|----------|--------------------|----|--|-----|--|-----|--|--|-------------|
| 22.0 | M22*2.50 | B010M22A114        | 92 |  | 170 |  | 60  |  |  |             |
|      | M22*2.5  | B010M22A067        | 92 |  | 190 |  | 65  |  |  | B010M22A103 |
|      | M22*2.5  | <b>B010M22A068</b> | 92 |  | 193 |  | 75  |  |  | B010M22A103 |
|      | M22*2.5  | B010M22A069        | 92 |  | 203 |  | 60  |  |  | B010M22A059 |
|      | M22*2.5  | B010M22A047        | 92 |  | 213 |  | 60  |  |  | B010M22A059 |
|      | M22*2.5  | B010M22A054        | 92 |  | 214 |  | 65  |  |  | B010M22A059 |
|      | M22*2.5  | B010M22A070        | 92 |  | 223 |  | 60  |  |  | B010M22A059 |
|      | M22*2.5  | B010M22A071        | 92 |  | 227 |  | 65  |  |  | B010M22A059 |
|      | M22*2.5  | B010M22A073        | 92 |  | 240 |  | 60  |  |  | B010M22A059 |
|      | M22*2.5  | B010M22A072        | 92 |  | 240 |  | 65  |  |  | B010M22A059 |
|      | M22*2.5  | <b>B010M22A059</b> | 92 |  | 250 |  | 100 |  |  | B010M22A103 |
|      | M22*2.5  | B010M22A098        | 92 |  | 250 |  | 60  |  |  | B010M22A059 |
|      | M22*2.5  | B010M22A074        | 92 |  | 254 |  | 60  |  |  | B010M22A105 |
|      | M22*2.5  | B010M22A075        | 92 |  | 260 |  | 65  |  |  | B010M22A105 |
|      | M22*2.5  | <b>B010M22A076</b> | 92 |  | 263 |  | 60  |  |  | B010M22A105 |
|      | M22*2.5  | B010M22A077        | 92 |  | 281 |  | 60  |  |  | B010M22A105 |
|      | M22*2.5  | B010M22A105        | 92 |  | 281 |  | 90  |  |  | B010M22A103 |

| DIAM | DR | BESTELNUMMER<br>N° DE CDE<br>ORDER NUMBER<br>BESTELLNR | B(1) | B(2) | L(1) | L(2) | HD(1) | HD(2) | PL | OPMERKINGEN<br>REMARQUES<br>REMARKS<br>BEMERKUNGEN |
|------|----|--|------|------|------|------|-------|-------|----|--|
|------|----|--|------|------|------|------|-------|-------|----|--|

**SCANIA**

Vorm\* : B05

(\*) Vorm : Forme/Schape/Form

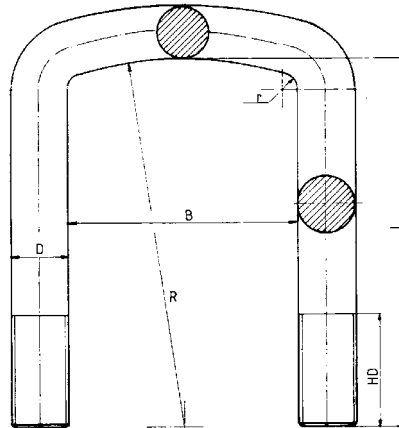

|      |         |                    |     |  |     |  |     |  |  |             |
|------|---------|--------------------|-----|--|-----|--|-----|--|--|-------------|
| 22.0 | M22*2.5 | <b>B010M22A103</b> | 92  |  | 281 |  | 150 |  |  |             |
|      | M22*1.5 | B010M22A004        | 92  |  | 290 |  | 65  |  |  |             |
|      | M22*2.5 | <b>B010M22A107</b> | 92  |  | 330 |  | 180 |  |  |             |
|      | M22*1.5 | B010M22A009        | 92  |  | 330 |  | 95  |  |  |             |
|      | M22*1.5 | B010M22A012        | 92  |  | 350 |  | 110 |  |  |             |
|      | M22*1.5 | B010M22A013        | 92  |  | 360 |  | 100 |  |  |             |
|      | M22*1.5 | B010M22A017        | 92  |  | 390 |  | 100 |  |  |             |
|      | M22*1.5 | B010M22A020        | 92  |  | 400 |  | 150 |  |  |             |
|      | M22*1.5 | B010M22A023        | 92  |  | 410 |  | 100 |  |  |             |
|      | M22*1.5 | B010M22A053        | 92  |  | 460 |  | 90  |  |  |             |
| 22.0 | M22*2.5 | B010M22A055        | 103 |  | 189 |  | 60  |  |  |             |
|      | M22*2.5 | B010M22A063        | 103 |  | 225 |  | 75  |  |  | B010M22A104 |
|      | M22*2.5 | B010M22A090        | 103 |  | 246 |  | 60  |  |  | B010M22A104 |
|      | M22*2.5 | <b>B010M22A056</b> | 103 |  | 261 |  | 75  |  |  | B010M22A104 |
|      | M22*2.5 | B010M22A060        | 103 |  | 270 |  | 80  |  |  | B010M22A104 |
|      | M22*2.5 | B010M22A061        | 103 |  | 280 |  | 65  |  |  | B010M22A104 |
|      | M22*2.5 | B010M22A050        | 103 |  | 285 |  | 60  |  |  | B010M22A104 |

| DIAM | DR | BESTELNUMMER<br>N° DE CDE<br>ORDER NUMBER<br>BESTELLNR | B(1) | B(2) | L(1) | L(2) | HD(1) | HD(2) | PL | OPMERKINGEN<br>REMARQUES<br>REMARKS<br>BEMERKUNGEN |
|------|----|--|------|------|------|------|-------|-------|----|--|
|------|----|--|------|------|------|------|-------|-------|----|--|

**SCANIA**

Vorm\* : B05

(\* ) Vorm : Forme/Schape/Form

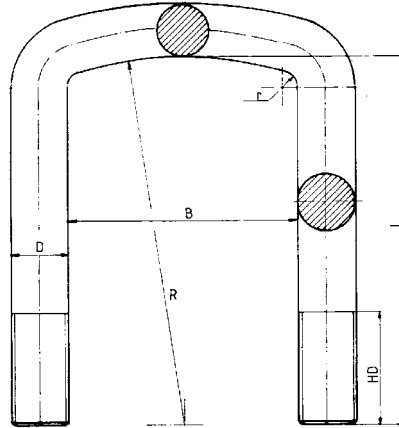

|      |          |                    |     |  |     |  |     |  |             |
|------|----------|--------------------|-----|--|-----|--|-----|--|-------------|
| 22.0 | M22*2.5  | <b>B010M22A062</b> | 103 |  | 290 |  | 80  |  | B010M22A104 |
|      | M22*2.5  | B010M22A091        | 103 |  | 293 |  | 65  |  | B010M22A104 |
|      | M22*2.5  | B010M22A092        | 103 |  | 299 |  | 65  |  | B010M22A104 |
|      | M22*2.5  | <b>B010M22A104</b> | 103 |  | 299 |  | 145 |  |             |
|      | M22*2.5  | B010M22A052        | 103 |  | 320 |  | 65  |  | B010M22A109 |
|      | M22*2.5  | B010M22A049        | 103 |  | 340 |  | 65  |  | B010M22A109 |
|      | M22*2.5  | B010M22A051        | 103 |  | 360 |  | 65  |  | B010M22A109 |
|      | M22*2.5  | <b>B010M22A109</b> | 103 |  | 390 |  | 185 |  |             |
|      | M22*2.5  | B010M22A057        | 103 |  | 445 |  | 100 |  |             |
| 24.0 | M24*3    | <b>B010M24A013</b> | 92  |  | 325 |  | 70  |  |             |
| 24.0 | M24*3    | <b>B010M24A002</b> | 103 |  | 278 |  | 65  |  |             |
|      | M24*3    | <b>B010M24A012</b> | 103 |  | 288 |  | 65  |  |             |
|      | M24*3    | <b>B010M24A001</b> | 103 |  | 340 |  | 65  |  |             |
| 27.0 | M27*3.00 | B010M27A006        | 92  |  | 300 |  | 65  |  |             |
| 27.0 | M27*3.00 | <b>B010M27A008</b> | 120 |  | 270 |  | 120 |  |             |

| DIAM | DR | BESTELNUMMER<br>N° DE CDE<br>ORDER NUMBER<br>BESTELLNR | B(1) | B(2) | L(1) | L(2) | HD(1) | HD(2) | PL | OPMERKINGEN<br>REMARQUES<br>REMARKS<br>BEMERKUNGEN |
|------|----|--|------|------|------|------|-------|-------|----|--|
|------|----|--|------|------|------|------|-------|-------|----|--|

**SCANIA**

**Vorm\* : B05**

(\*) *Vorm : Forme/Schape/Form*

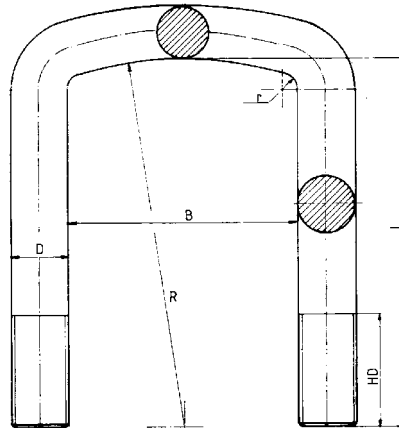

| DIAM | DR | BESTELNUMMER<br>N° DE CDE<br>ORDER NUMBER<br>BESTELLNR | B(1) | B(2) | L(1) | L(2) | HD(1) | HD(2) | PL | OPMERKINGEN<br>REMARQUES<br>REMARKS<br>BEMERKUNGEN |
|------|----|--|------|------|------|------|-------|-------|----|--|
|------|----|--|------|------|------|------|-------|-------|----|--|

**SCANIA**

**Vorm\* : B0501**

(\*) Vorm : Forme/Schape/Form

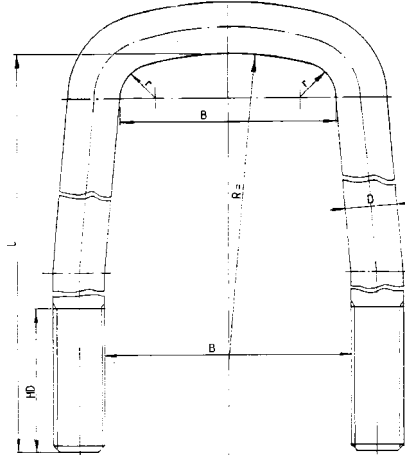

|      |         |             |    |     |     |  |     |  |  |             |
|------|---------|-------------|----|-----|-----|--|-----|--|--|-------------|
| 22.0 | M22*2.5 | B010M22A007 | 78 | 130 | 320 |  | 100 |  |  |             |
| 22.0 | M22*2.5 | B010M22A100 | 92 | 104 | 260 |  | 75  |  |  | B010M22A066 |
|      | M22*2.5 | B010M22A099 | 92 | 104 | 271 |  | 70  |  |  | B010M22A066 |
|      | M22*2.5 | B010M22A078 | 92 | 104 | 285 |  | 60  |  |  | B010M22A066 |
|      | M22*2.5 | B010M22A079 | 92 | 104 | 312 |  | 65  |  |  | B010M22A066 |
|      | M22*2.5 | B010M22A036 | 92 | 104 | 320 |  | 65  |  |  | B010M22A066 |
|      | M22*2.5 | B010M22A066 | 92 | 104 | 320 |  | 120 |  |  |             |
|      | M22*2.5 | B010M22A048 | 92 | 104 | 330 |  | 65  |  |  |             |
|      | M22*2.5 | B010M22A080 | 92 | 104 | 335 |  | 65  |  |  |             |



| DIAM | DR | BESTELNUMMER<br>N° DE CDE<br>ORDER NUMBER<br>BESTELLNR | B(1) | B(2) | L(1) | L(2) | HD(1) | HD(2) | PL | OPMERKINGEN<br>REMARQUES<br>REMARKS<br>BEMERKUNGEN |
|------|----|--|------|------|------|------|-------|-------|----|--|
|------|----|--|------|------|------|------|-------|-------|----|--|

**SCANIA**

Vorm\* : B0502

(\*) Vorm : Forme/Schape/Form

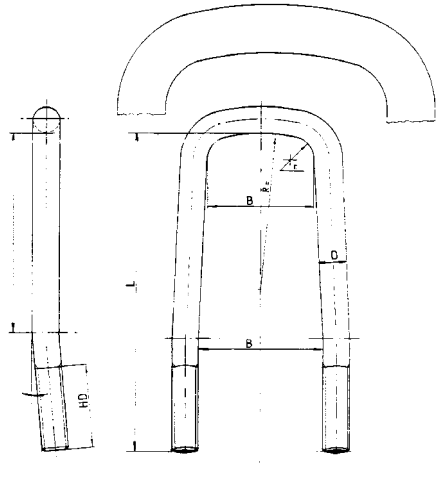

|      |         |                    |     |     |     |  |    |  |             |  |
|------|---------|--------------------|-----|-----|-----|--|----|--|-------------|--|
| 22.0 | M22*2.5 | B010M22A081        | 92  | 104 | 245 |  | 75 |  |             |  |
|      | M22*2.5 | B010M22A082        | 92  | 104 | 250 |  | 65 |  |             |  |
|      | M22*2.5 | B010M22A064        | 92  | 104 | 262 |  | 65 |  |             |  |
|      | M22*2.5 | B010M22A083        | 92  | 104 | 280 |  | 65 |  |             |  |
|      | M22*2.5 | B010M22A101        | 92  | 105 | 290 |  | 55 |  | B010M22A084 |  |
|      | M22*2.5 | <b>B010M22A084</b> | 92  | 104 | 296 |  | 65 |  |             |  |
|      | M22*2.5 | B010M22A112        | 92  | 103 | 302 |  | 65 |  |             |  |
|      | M22*2.5 | B010M22A085        | 92  | 104 | 312 |  | 65 |  |             |  |
|      | M22*2.5 | B010M22A086        | 92  | 104 | 330 |  | 65 |  |             |  |
|      | M22*2.5 | B010M22A087        | 92  | 104 | 346 |  | 65 |  |             |  |
|      | M22*2.5 | B010M22A113        | 92  | 103 | 347 |  | 65 |  |             |  |
|      | M22*2.5 | B010M22A088        | 92  | 104 | 360 |  | 65 |  |             |  |
| 22.0 | M22*2.5 | B010M22A093        | 103 | 105 | 265 |  | 55 |  | B010M22A106 |  |
|      | M22*2.5 | B010M22A102        | 103 | 105 | 280 |  | 55 |  | B010M22A106 |  |
|      | M22*2.5 | <b>B010M22A106</b> | 103 | 105 | 280 |  | 75 |  |             |  |
|      | M22*2.5 | B010M22A111        | 103 | 105 | 295 |  | 55 |  | B010M22A108 |  |
|      | M22*2.5 | B010M22A094        | 103 | 105 | 305 |  | 55 |  | B010M22A108 |  |

| DIAM | DR | BESTELNUMMER<br>N° DE CDE<br>ORDER NUMBER<br>BESTELLNR | B(1) | B(2) | L(1) | L(2) | HD(1) | HD(2) | PL | OPMERKINGEN<br>REMARQUES<br>REMARKS<br>BEMERKUNGEN |
|------|----|--|------|------|------|------|-------|-------|----|--|
|------|----|--|------|------|------|------|-------|-------|----|--|

**SCANIA**

**Vorm\* : B0502**

(\*) *Vorm : Forme/Schape/Form*

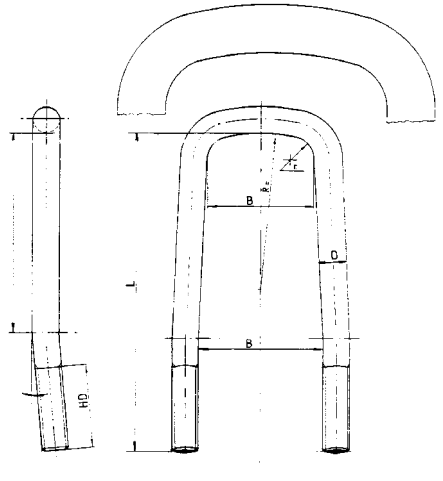

|      |         |                    |     |     |     |  |     |  |  |             |
|------|---------|--------------------|-----|-----|-----|--|-----|--|--|-------------|
| 22.0 | M22*2.5 | B010M22A095        | 103 | 105 | 315 |  | 55  |  |  | B010M22A108 |
|      | M22*2.5 | B010M22A096        | 103 | 105 | 325 |  | 55  |  |  | B010M22A108 |
|      | M22*2.5 | <b>B010M22A108</b> | 103 | 105 | 390 |  | 150 |  |  |             |
| 24.0 | M24*3   | B010M24A003        | 103 | 103 | 268 |  | 65  |  |  |             |
|      | M24*3   | B010M24A004        | 103 | 103 | 288 |  | 65  |  |  |             |
|      | M24*3   | B010M24A005        | 103 | 103 | 318 |  | 60  |  |  |             |
|      | M24*3   | B010M24A006        | 103 | 103 | 328 |  | 60  |  |  |             |
|      | M24*3   | B010M24A007        | 103 | 103 | 338 |  | 60  |  |  |             |
|      | M24*3   | B010M24A008        | 103 | 103 | 352 |  | 65  |  |  |             |
|      | M24*3   | B010M24A009        | 103 | 103 | 378 |  | 65  |  |  |             |
|      | M24*3   | B010M24A010        | 103 | 103 | 390 |  | 65  |  |  |             |

| DIAM | DR | BESTELNUMMER<br>N° DE CDE<br>ORDER NUMBER<br>BESTELLNR | B(1) | B(2) | L(1) | L(2) | HD(1) | HD(2) | PL | OPMERKINGEN<br>REMARQUES<br>REMARKS<br>BEMERKUNGEN |
|------|----|--|------|------|------|------|-------|-------|----|--|
|------|----|--|------|------|------|------|-------|-------|----|--|

**SCANIA**

Vorm\* : B08

(\*) Vorm : Forme/Schape/Form

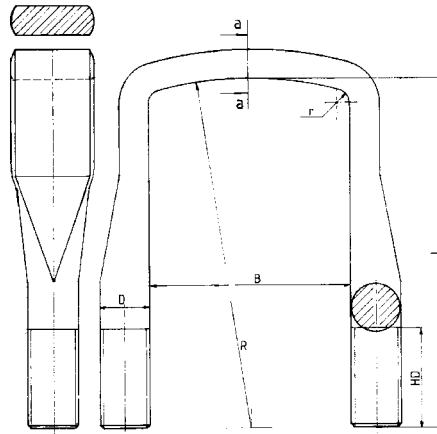

|      |          |                    |     |  |     |  |     |  |    |             |
|------|----------|--------------------|-----|--|-----|--|-----|--|----|-------------|
| 27.0 | M27*3    | <b>B010M27B002</b> | 92  |  | 290 |  | 85  |  | 80 |             |
|      | M27*3    | B010M27B001        | 92  |  | 295 |  | 80  |  | 80 |             |
|      | M27*2    | B010M27B502        | 92  |  | 330 |  | 80  |  | 80 |             |
| 30.0 | M30*3.50 | B010M30B011        | 94  |  | 325 |  | 80  |  |    |             |
|      | M30*3.50 | B010M30B012        | 94  |  | 405 |  | 85  |  |    |             |
| 30.0 | M30*3.5  | B010M30B002        | 104 |  | 280 |  | 75  |  | 75 |             |
|      | M30*3.5  | B010M30B003        | 104 |  | 290 |  | 75  |  | 75 | B010M30B009 |
|      | M30*3.5  | B010M30B001        | 104 |  | 310 |  | 75  |  | 75 | B010M30B009 |
|      | M30*3.5  | B010M30B005        | 104 |  | 350 |  | 85  |  | 75 | B010M30B009 |
|      | M30*3.5  | <b>B010M30B006</b> | 104 |  | 370 |  | 70  |  | 75 | B010M30B009 |
|      | M30*3.5  | <b>B010M30B009</b> | 104 |  | 370 |  | 140 |  | 75 |             |
|      | M30*3.5  | B010M30B004        | 104 |  | 380 |  | 75  |  | 75 |             |
|      | M30*3.5  | B010M30B007        | 104 |  | 392 |  | 75  |  | 75 |             |
|      | M30*3.5  | <b>B010M30B010</b> | 104 |  | 440 |  | 75  |  | 75 |             |

| DIAM | DR | BESTELNUMMER<br>N° DE CDE<br>ORDER NUMBER<br>BESTELLNR | B(1) | B(2) | L(1) | L(2) | HD(1) | HD(2) | PL | OPMERKINGEN<br>REMARQUES<br>REMARKS<br>BEMERKUNGEN |
|------|----|--|------|------|------|------|-------|-------|----|--|
|------|----|--|------|------|------|------|-------|-------|----|--|

**SCANIA**

Vorm\* : B0801

(\* ) Vorm : Forme/Schape/Form

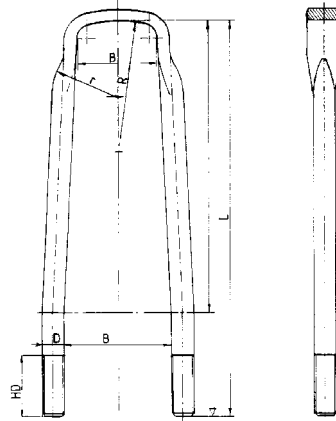

|      |         |                    |    |     |     |  |     |  |    |             |
|------|---------|--------------------|----|-----|-----|--|-----|--|----|-------------|
| 22.0 | M22*2.5 | B010M22B002        | 77 | 90  | 305 |  | 65  |  | 35 |             |
|      | M22*2.5 | B010M22B017        | 77 | 90  | 350 |  | 65  |  | 35 |             |
|      | M22*2.5 | B010M22B018        | 77 | 90  | 370 |  | 65  |  | 35 |             |
| 22.0 | M22*2.5 | B010M22B034        | 92 | 104 | 300 |  | 65  |  | 35 |             |
|      | M22*2.5 | B010M22B035        | 92 | 104 | 310 |  | 65  |  | 35 |             |
|      | M22*2.5 | <b>B010M22B036</b> | 92 | 104 | 317 |  | 65  |  | 35 | B010M22B058 |
|      | M22*2.5 | B010M22B012        | 92 | 104 | 323 |  | 70  |  | 35 | B010M22B058 |
|      | M22*2.5 | B010M22B022        | 92 | 104 | 343 |  | 65  |  | 35 | B010M22B058 |
|      | M22*2.5 | B010M22B004        | 92 | 104 | 350 |  | 65  |  | 35 | B010M22B058 |
|      | M22*2.5 | B010M22B013        | 92 | 104 | 370 |  | 80  |  | 35 | B010M22B058 |
|      | M22*2.5 | B010M22B021        | 92 | 104 | 390 |  | 60  |  | 35 | B010M22B023 |
|      | M22*2.5 | <b>B010M22B025</b> | 92 | 104 | 398 |  | 70  |  | 35 | B010M22B023 |
|      | M22*2.5 | B010M22B037        | 92 | 104 | 398 |  | 70  |  | 35 | B010M22B023 |
|      | M22*2.5 | B010M22B038        | 92 | 104 | 418 |  | 70  |  | 35 | B010M22B023 |
|      | M22*2.5 | <b>B010M22B027</b> | 92 | 104 | 430 |  | 100 |  | 35 | B010M22B023 |
|      | M22*2.5 | B010M22B039        | 92 | 104 | 435 |  | 60  |  | 35 | B010M22B023 |
|      | M22*2.5 | <b>B010M22B058</b> | 92 | 104 | 438 |  | 180 |  | 35 |             |

| DIAM | DR | BESTELNUMMER<br>N° DE CDE<br>ORDER NUMBER<br>BESTELLNR | B(1) | B(2) | L(1) | L(2) | HD(1) | HD(2) | PL | OPMERKINGEN<br>REMARQUES<br>REMARKS<br>BEMERKUNGEN |
|------|----|--|------|------|------|------|-------|-------|----|--|
|------|----|--|------|------|------|------|-------|-------|----|--|

**SCANIA**

Vorm\* : B0801

(\*) Vorm : Forme/Schape/Form

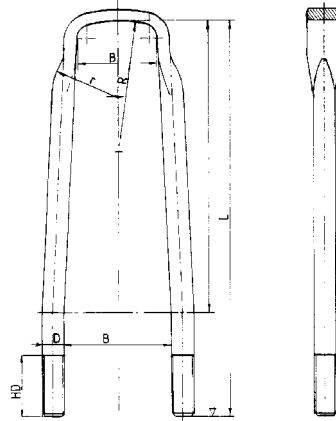

|      |         |                    |    |     |     |  |     |  |    |             |
|------|---------|--------------------|----|-----|-----|--|-----|--|----|-------------|
| 22.0 | M22*2.5 | <b>B010M22B023</b> | 92 | 104 | 438 |  | 100 |  | 35 | B010M22B058 |
|      | M22*2.5 | B010M22B040        | 92 | 104 | 438 |  | 75  |  | 35 | B010M22B023 |
|      | M22*2.5 | B010M22B045        | 92 | 104 | 450 |  | 100 |  | 35 |             |
|      | M22*2.5 | B010M22B041        | 92 | 104 | 465 |  | 70  |  | 35 |             |
|      | M22*2.5 | B010M22B042        | 92 | 104 | 480 |  | 60  |  | 35 |             |
|      | M22*2.5 | B010M22B043        | 92 | 104 | 502 |  | 65  |  | 35 |             |
|      | M22*2.5 | B010M22B044        | 92 | 104 | 512 |  | 65  |  | 35 |             |
|      | M22*2.5 | B010M22B054        | 92 | 104 | 520 |  | 70  |  | 35 |             |

| DIAM | DR | BESTELNUMMER<br>N° DE CDE<br>ORDER NUMBER<br>BESTELLNR | B(1) | B(2) | L(1) | L(2) | HD(1) | HD(2) | PL | OPMERKINGEN<br>REMARQUES<br>REMARKS<br>BEMERKUNGEN |
|------|----|--|------|------|------|------|-------|-------|----|--|
|------|----|--|------|------|------|------|-------|-------|----|--|

**SCANIA**

Vorm\* : B0802

(\*) Vorm : Forme/Schape/Form

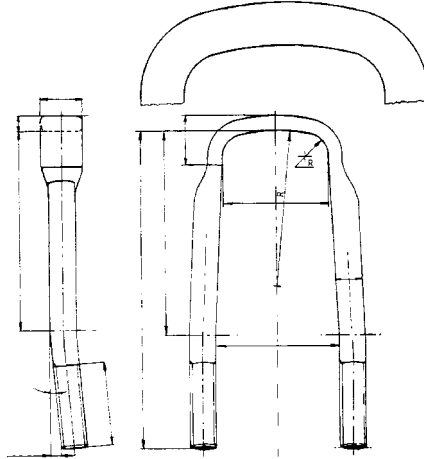

|      |         |                    |    |     |     |  |     |  |    |             |
|------|---------|--------------------|----|-----|-----|--|-----|--|----|-------------|
| 22.0 | M22*2.5 | <b>B010M22B046</b> | 92 | 104 | 355 |  | 65  |  | 35 |             |
|      | M22*2.5 | <b>B010M22B047</b> | 92 | 104 | 370 |  | 65  |  | 35 |             |
|      | M22*2.5 | <b>B010M22B048</b> | 92 | 104 | 385 |  | 55  |  | 35 |             |
|      | M22*2.5 | <b>B010M22B049</b> | 92 | 104 | 395 |  | 55  |  | 35 | B010M22B059 |
|      | M22*2.5 | <b>B010M22B050</b> | 92 | 104 | 415 |  | 55  |  | 35 |             |
|      | M22*2.5 | <b>B010M22B059</b> | 92 | 104 | 425 |  | 100 |  | 35 |             |
|      | M22*2.5 | <b>B010M22B051</b> | 92 | 104 | 425 |  | 55  |  | 35 | B010M22B059 |
|      | M22*2.5 | <b>B010M22B052</b> | 92 | 104 | 450 |  | 65  |  | 35 |             |
|      | M22*2.5 | B010M22B057        | 92 | 104 | 475 |  | 65  |  | 35 |             |
|      | M22*2.5 | <b>B010M22B055</b> | 92 | 104 | 535 |  | 65  |  | 35 |             |
|      | M22*2.5 | B010M22B056        | 92 | 104 | 545 |  | 65  |  | 35 |             |
| 24.0 | M24*3   | B010M24B002        | 92 | 104 | 390 |  | 75  |  | 35 |             |
|      | M24*3   | B010M24B003        | 92 | 104 | 400 |  | 75  |  | 35 |             |
|      | M24*3   | B010M24B004        | 92 | 104 | 430 |  | 75  |  | 35 | B010M24B006 |
|      | M24*3   | B010M24B005        | 92 | 104 | 430 |  | 75  |  | 35 | B010M24B006 |
|      | M24*3   | <b>B010M24B006</b> | 92 | 104 | 450 |  | 100 |  | 35 |             |

| DIAM | DR | BESTELNUMMER<br>N° DE CDE<br>ORDER NUMBER<br>BESTELLNR | B(1) | B(2) | L(1) | L(2) | HD(1) | HD(2) | PL | OPMERKINGEN<br>REMARQUES<br>REMARKS<br>BEMERKUNGEN |
|------|----|--|------|------|------|------|-------|-------|----|--|
|------|----|--|------|------|------|------|-------|-------|----|--|

**SCANIA**

Vorm\* : B0802

(\*) Vorm : Forme/Schape/Form

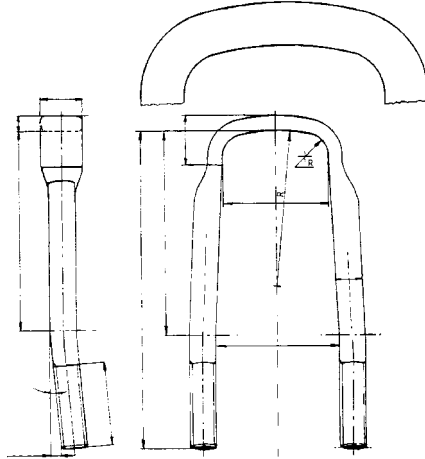

|      |       |                    |    |     |     |  |    |  |    |             |
|------|-------|--------------------|----|-----|-----|--|----|--|----|-------------|
| 24.0 | M24*3 | B010M24B007        | 92 | 104 | 455 |  | 75 |  | 35 |             |
|      | M24*3 | B010M24B008        | 92 | 104 | 475 |  | 75 |  | 35 | B010M24B009 |
|      | M24*3 | B010M24B009        | 92 | 104 | 475 |  | 75 |  | 35 |             |
|      | M24*3 | B010M24B010        | 92 | 104 | 485 |  | 75 |  | 35 |             |
|      | M24*3 | B010M24B011        | 92 | 104 | 490 |  | 75 |  | 35 |             |
|      | M24*3 | <b>B010M24B012</b> | 92 | 104 | 495 |  | 75 |  | 35 |             |
|      | M24*3 | <b>B010M24B013</b> | 92 | 104 | 530 |  | 75 |  | 35 |             |
|      | M24*3 | B010M24B014        | 92 | 104 | 535 |  | 75 |  | 35 |             |
|      | M24*3 | B010M24B015        | 92 | 104 | 550 |  | 75 |  | 35 |             |
|      | M24*3 | B010M24B017        | 92 | 104 | 613 |  | 65 |  | 35 |             |
|      | M24*3 | B010M24B018        | 92 | 104 | 627 |  | 65 |  | 35 |             |

| DIAM | DR | BESTELNUMMER<br>N° DE CDE<br>ORDER NUMBER<br>BESTELLNR | B(1) | B(2) | L(1) | L(2) | HD(1) | HD(2) | PL | OPMERKINGEN<br>REMARQUES<br>REMARKS<br>BEMERKUNGEN |
|------|----|--|------|------|------|------|-------|-------|----|--|
|------|----|--|------|------|------|------|-------|-------|----|--|

**SCANIA**

Vorm\* : B10

(\*) Vorm : Forme/Schape/Form

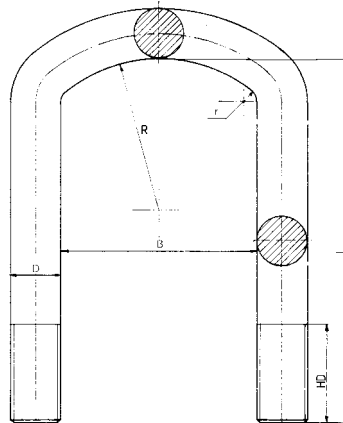

|      |         |             |     |  |     |  |     |  |  |  |
|------|---------|-------------|-----|--|-----|--|-----|--|--|--|
| 18.0 | M18*1.5 | B010M18A045 | 77  |  | 190 |  | 80  |  |  |  |
|      | M18*1.5 | B010M18A055 | 77  |  | 190 |  | 80  |  |  |  |
|      | M18*1.5 | B010M18A062 | 77  |  | 210 |  | 100 |  |  |  |
|      | M18*1.5 | B010M18A059 | 77  |  | 230 |  | 90  |  |  |  |
|      | M18*1.5 | B010M18A063 | 77  |  | 350 |  | 100 |  |  |  |
| 27.0 | M27*3   | B010M27A001 | 122 |  | 760 |  | 80  |  |  |  |



| DIAM | DR | BESTELNUMMER<br>N° DE CDE<br>ORDER NUMBER<br>BESTELLNR | B(1) | B(2) | L(1) | L(2) | HD(1) | HD(2) | PL | OPMERKINGEN<br>REMARQUES<br>REMARKS<br>BEMERKUNGEN |
|------|----|--|------|------|------|------|-------|-------|----|--|
|------|----|--|------|------|------|------|-------|-------|----|--|

**SCANIA**

**Vorm\* : B16S**

(\*) *Vorm : Forme/Schape/Form*

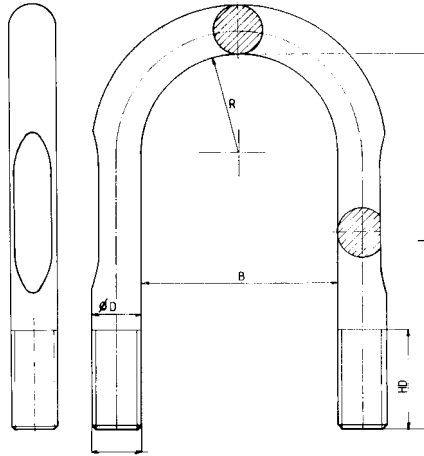

|      |         |             |    |    |     |  |    |  |  |  |
|------|---------|-------------|----|----|-----|--|----|--|--|--|
| 20.0 | M20*2.5 | B010M20A048 | 80 | 90 | 390 |  | 90 |  |  |  |
|------|---------|-------------|----|----|-----|--|----|--|--|--|

|                                   | Vorm   | Dia          | B(1) | B(2) | L(1) | L(2) | HD1 | HD2 |
|-----------------------------------|--|--------------|------|------|------|------|-----|-----|
| <b>A010T076ZA</b>                 | <i>Veerstrop ; Bride ; U Bolt ; Federbride :</i> |              |      |      |      |      |     |     |
|                                   | B010M22B004                                      | B0801        | 22.0 | 92   | 104  | 350  |     | 65  |
|                                   | <b>B010M22B058</b>                               | B0801        | 22.0 | 92   | 104  | 438  |     | 180 |
| <b>A010T090AB</b>                 | <i>Veerstrop ; Bride ; U Bolt ; Federbride :</i> |              |      |      |      |      |     |     |
|                                   | B010M22B025                                      | B0801        | 22.0 | 92   | 104  | 398  |     | 70  |
|                                   | <b>B010M22B023</b>                               | B0801        | 22.0 | 92   | 104  | 438  |     | 100 |
| <b>A010T091ZA75</b>               | <i>Veerstrop ; Bride ; U Bolt ; Federbride :</i> |              |      |      |      |      |     |     |
|                                   | B010M18A006                                      | B05          | 18.0 | 92   |      | 195  |     | 60  |
| <b>A010T094BB75</b>               | <i>Veerstrop ; Bride ; U Bolt ; Federbride :</i> |              |      |      |      |      |     |     |
|                                   | B010M22A012                                      | B05          | 22.0 | 92   |      | 350  |     | 110 |
| <b>A010T095ZA75</b>               | <i>Veerstrop ; Bride ; U Bolt ; Federbride :</i> |              |      |      |      |      |     |     |
|                                   | B010M20A012                                      | B05          | 20.0 | 92   |      | 190  |     | 55  |
|                                   | <b>B010M20A031</b>                               | B05          | 20.0 | 92   |      | 215  |     | 110 |
| <b>A010T104ZA70</b>               | <i>Veerstrop ; Bride ; U Bolt ; Federbride :</i> |              |      |      |      |      |     |     |
|                                   | B010M27B001                                      | B08          | 27.0 | 92   |      | 295  |     | 80  |
| <b>A010T105ZA75</b>               | <i>Veerstrop ; Bride ; U Bolt ; Federbride :</i> |              |      |      |      |      |     |     |
|                                   | B010M22A054                                      | B05          | 22.0 | 92   |      | 214  |     | 65  |
|                                   | <b>B010M22A059</b>                               | B05          | 22.0 | 92   |      | 250  |     | 100 |
| <b>A010T108ZA75</b>               | <i>Veerstrop ; Bride ; U Bolt ; Federbride :</i> |              |      |      |      |      |     |     |
|                                   | B010M22A056                                      | B05          | 22.0 | 103  |      | 261  |     | 75  |
|                                   | <b>B010M22A104</b>                               | B05          | 22.0 | 103  |      | 299  |     | 145 |
|                                   | B010M22A095                                      | B0502        | 22.0 | 103  | 105  | 315  |     | 55  |
|                                   | B010M22A096                                      | B0502        | 22.0 | 103  | 105  | 325  |     | 55  |
| <i>Pen ; Axe ; Pin ; Bolzen :</i> |  |              |      |      |      |      |     |     |
| YC010C401155                      |  | in B, C en D |      |      |      |      |     |     |
| <b>A010T109ZA75</b>               | <i>Veerstrop ; Bride ; U Bolt ; Federbride :</i> |              |      |      |      |      |     |     |
|                                   | B010M22A054                                      | B05          | 22.0 | 92   |      | 214  |     | 65  |
|                                   | <b>B010M22A059</b>                               | B05          | 22.0 | 92   |      | 250  |     | 100 |
| <i>Pen ; Axe ; Pin ; Bolzen :</i> |  |              |      |      |      |      |     |     |
| YC010C401200                      |  | in B, C en D |      |      |      |      |     |     |
| <b>A010T118ZA70</b>               | <i>Veerstrop ; Bride ; U Bolt ; Federbride :</i> |              |      |      |      |      |     |     |
|                                   | B010M30B002                                      | B08          | 30.0 | 104  |      | 280  |     | 75  |

Vorm Dia B(1) B(2) L(1) L(2) HD1 HD2

**A010T120ZB75** *Veerstrop ; Bride ; U Bolt ; Federbride :*

|                    |       |      |     |     |     |  |     |  |
|--------------------|-------|------|-----|-----|-----|--|-----|--|
| B010M22A056        | B05   | 22.0 | 103 |     | 261 |  | 75  |  |
| B010M22A062        | B05   | 22.0 | 103 |     | 290 |  | 80  |  |
| <b>B010M22A104</b> | B05   | 22.0 | 103 |     | 299 |  | 145 |  |
| B010M22A094        | B0502 | 22.0 | 103 | 105 | 305 |  | 55  |  |
| B010M22A095        | B0502 | 22.0 | 103 | 105 | 315 |  | 55  |  |
| B010M22A096        | B0502 | 22.0 | 103 | 105 | 325 |  | 55  |  |
| B010M24A006        | B0502 | 24.0 | 103 | 103 | 328 |  | 60  |  |
| B010M24A007        | B0502 | 24.0 | 103 | 103 | 338 |  | 60  |  |

*Pen ; Axe ; Pin ; Bolzen :*

|              |              |
|--------------|--------------|
| YC010C401155 | in B, C en D |
| YC010FB2344  | O - RING     |

**A010T122ZA70** *Veerstrop ; Bride ; U Bolt ; Federbride :*

|                    |     |      |     |  |     |  |     |  |
|--------------------|-----|------|-----|--|-----|--|-----|--|
| B010M30B003        | B08 | 30.0 | 104 |  | 290 |  | 75  |  |
| B010M30B001        | B08 | 30.0 | 104 |  | 310 |  | 75  |  |
| <b>B010M30B009</b> | B08 | 30.0 | 104 |  | 370 |  | 140 |  |

**A010T124ZA70** *Veerstrop ; Bride ; U Bolt ; Federbride :*

|                    |     |      |     |  |     |  |     |  |
|--------------------|-----|------|-----|--|-----|--|-----|--|
| B010M30B005        | B08 | 30.0 | 104 |  | 350 |  | 85  |  |
| <b>B010M30B009</b> | B08 | 30.0 | 104 |  | 370 |  | 140 |  |

**A010T125ZA75** *Veerstrop ; Bride ; U Bolt ; Federbride :*

|                    |     |      |    |  |     |  |     |  |
|--------------------|-----|------|----|--|-----|--|-----|--|
| <b>B010M20A025</b> | B05 | 20.0 | 92 |  | 207 |  | 55  |  |
| <b>B010M20A031</b> | B05 | 20.0 | 92 |  | 215 |  | 110 |  |
| B010M22A047        | B05 | 22.0 | 92 |  | 213 |  | 60  |  |
| B010M22A070        | B05 | 22.0 | 92 |  | 223 |  | 60  |  |
| B010M22A098        | B05 | 22.0 | 92 |  | 250 |  | 60  |  |
| <b>B010M22A059</b> | B05 | 22.0 | 92 |  | 250 |  | 100 |  |
| B010M22A076        | B05 | 22.0 | 92 |  | 263 |  | 60  |  |
| B010M22A077        | B05 | 22.0 | 92 |  | 281 |  | 60  |  |
| B010M22A105        | B05 | 22.0 | 92 |  | 281 |  | 90  |  |
| <b>B010M22A103</b> | B05 | 22.0 | 92 |  | 281 |  | 150 |  |

*Pen ; Axe ; Pin ; Bolzen :*

|              |              |
|--------------|--------------|
| YC010C401200 | in B, C en D |
| YC010FB2343  | O-ring       |

Vorm Dia B(1) B(2) L(1) L(2) HD1 HD2

**A010T127ZA75** *Veerstrop ; Bride ; U Bolt ; Federbride :*

|                    |     |      |    |  |     |  |     |  |
|--------------------|-----|------|----|--|-----|--|-----|--|
| B010M20A012        | B05 | 20.0 | 92 |  | 190 |  | 55  |  |
| <b>B010M20A025</b> | B05 | 20.0 | 92 |  | 207 |  | 55  |  |
| <b>B010M20A031</b> | B05 | 20.0 | 92 |  | 215 |  | 110 |  |
| B010M20A027        | B05 | 20.0 | 92 |  | 227 |  | 55  |  |
| B010M22A068        | B05 | 22.0 | 92 |  | 193 |  | 75  |  |
| B010M22A069        | B05 | 22.0 | 92 |  | 203 |  | 60  |  |
| B010M22A047        | B05 | 22.0 | 92 |  | 213 |  | 60  |  |
| B010M22A070        | B05 | 22.0 | 92 |  | 223 |  | 60  |  |
| B010M22A073        | B05 | 22.0 | 92 |  | 240 |  | 60  |  |
| <b>B010M22A059</b> | B05 | 22.0 | 92 |  | 250 |  | 100 |  |
| B010M22A076        | B05 | 22.0 | 92 |  | 263 |  | 60  |  |
| B010M22A077        | B05 | 22.0 | 92 |  | 281 |  | 60  |  |
| B010M22A105        | B05 | 22.0 | 92 |  | 281 |  | 90  |  |
| <b>B010M22A103</b> | B05 | 22.0 | 92 |  | 281 |  | 150 |  |

*Pen ; Axe ; Pin ; Bolzen :*

|              |              |
|--------------|--------------|
| YC010C401200 | in B, C en D |
| YC010FB2343  | O - ring     |

**A010T140ZA75** *Veerstrop ; Bride ; U Bolt ; Federbride :*

|             |       |      |    |     |     |  |    |  |
|-------------|-------|------|----|-----|-----|--|----|--|
| B010M22A048 | B0501 | 22.0 | 92 | 104 | 330 |  | 65 |  |
| B010M22A064 | B0502 | 22.0 | 92 | 104 | 262 |  | 65 |  |

*Pen ; Axe ; Pin ; Bolzen :*

|              |              |
|--------------|--------------|
| YC010C401201 | in B, C en D |
|--------------|--------------|

**A010T150ZA75** *Veerstrop ; Bride ; U Bolt ; Federbride :*

|                    |       |      |    |     |     |  |     |  |
|--------------------|-------|------|----|-----|-----|--|-----|--|
| B010M22B025        | B0801 | 22.0 | 92 | 104 | 398 |  | 70  |  |
| <b>B010M22B023</b> | B0801 | 22.0 | 92 | 104 | 438 |  | 100 |  |

**A010T153ZA75** *Veerstrop ; Bride ; U Bolt ; Federbride :*

|                    |     |      |    |  |     |  |     |  |
|--------------------|-----|------|----|--|-----|--|-----|--|
| B010M20A012        | B05 | 20.0 | 92 |  | 190 |  | 55  |  |
| <b>B010M20A025</b> | B05 | 20.0 | 92 |  | 207 |  | 55  |  |
| <b>B010M20A031</b> | B05 | 20.0 | 92 |  | 215 |  | 110 |  |
| B010M20A027        | B05 | 20.0 | 92 |  | 227 |  | 55  |  |
| B010M22A068        | B05 | 22.0 | 92 |  | 193 |  | 75  |  |
| B010M22A069        | B05 | 22.0 | 92 |  | 203 |  | 60  |  |
| B010M22A047        | B05 | 22.0 | 92 |  | 213 |  | 60  |  |
| B010M22A070        | B05 | 22.0 | 92 |  | 223 |  | 60  |  |
| B010M22A073        | B05 | 22.0 | 92 |  | 240 |  | 60  |  |
| <b>B010M22A059</b> | B05 | 22.0 | 92 |  | 250 |  | 100 |  |
| B010M22A076        | B05 | 22.0 | 92 |  | 263 |  | 60  |  |
| B010M22A077        | B05 | 22.0 | 92 |  | 281 |  | 60  |  |
| B010M22A105        | B05 | 22.0 | 92 |  | 281 |  | 90  |  |
| <b>B010M22A103</b> | B05 | 22.0 | 92 |  | 281 |  | 150 |  |

*Pen ; Axe ; Pin ; Bolzen :*

|              |              |
|--------------|--------------|
| YC010C401200 | in B, C en D |
|--------------|--------------|

Vorm Dia B(1) B(2) L(1) L(2) HD1 HD2

**A010T154ZA**

*Veerstrop ; Bride ; U Bolt ; Federbride :*

|                    |       |      |    |     |     |  |     |  |
|--------------------|-------|------|----|-----|-----|--|-----|--|
| <b>B010M22B023</b> | B0801 | 22.0 | 92 | 104 | 438 |  | 100 |  |
| <b>B010M22B058</b> | B0801 | 22.0 | 92 | 104 | 438 |  | 180 |  |
| <b>B010M22B048</b> | B0802 | 22.0 | 92 | 104 | 385 |  | 55  |  |
| B010M22B049        | B0802 | 22.0 | 92 | 104 | 395 |  | 55  |  |
| <b>B010M22B050</b> | B0802 | 22.0 | 92 | 104 | 415 |  | 55  |  |
| B010M22B051        | B0802 | 22.0 | 92 | 104 | 425 |  | 55  |  |
| <b>B010M22B059</b> | B0802 | 22.0 | 92 | 104 | 425 |  | 100 |  |
| B010M24B004        | B0802 | 24.0 | 92 | 104 | 430 |  | 75  |  |
| <b>B010M24B006</b> | B0802 | 24.0 | 92 | 104 | 450 |  | 100 |  |

*Pen ; Axe ; Pin ; Bolzen :*

|              |                  |
|--------------|------------------|
| YC010C401201 | in C,4-s         |
| YC010C401201 | in B, C en D,3-s |
| YC010C401204 | in B en D,4-s    |
| YC010FB2344  | O - RING         |

**A010T156ZA**

*Veerstrop ; Bride ; U Bolt ; Federbride :*

|                    |       |      |    |     |     |  |     |  |
|--------------------|-------|------|----|-----|-----|--|-----|--|
| B010M22B013        | B0801 | 22.0 | 92 | 104 | 370 |  | 80  |  |
| <b>B010M22B058</b> | B0801 | 22.0 | 92 | 104 | 438 |  | 180 |  |

**A010T156ZB**

*Veerstrop ; Bride ; U Bolt ; Federbride :*

|                    |       |      |    |     |     |  |     |  |
|--------------------|-------|------|----|-----|-----|--|-----|--|
| B010M22B013        | B0801 | 22.0 | 92 | 104 | 370 |  | 80  |  |
| <b>B010M22B058</b> | B0801 | 22.0 | 92 | 104 | 438 |  | 180 |  |

**A010T158ZA**

*Veerstrop ; Bride ; U Bolt ; Federbride :*

|             |       |      |    |     |     |  |    |  |
|-------------|-------|------|----|-----|-----|--|----|--|
| B010M24B008 | B0802 | 24.0 | 92 | 104 | 475 |  | 75 |  |
|-------------|-------|------|----|-----|-----|--|----|--|

*Pen ; Axe ; Pin ; Bolzen :*

|              |      |
|--------------|------|
| YC010C401201 | T113 |
|--------------|------|

**A010T160ZA**

*Veerstrop ; Bride ; U Bolt ; Federbride :*

|                    |       |      |    |     |     |  |     |  |
|--------------------|-------|------|----|-----|-----|--|-----|--|
| B010M22B013        | B0801 | 22.0 | 92 | 104 | 370 |  | 80  |  |
| <b>B010M22B058</b> | B0801 | 22.0 | 92 | 104 | 438 |  | 180 |  |
| <b>B010M22B048</b> | B0802 | 22.0 | 92 | 104 | 385 |  | 55  |  |
| B010M22B049        | B0802 | 22.0 | 92 | 104 | 395 |  | 55  |  |
| B010M24B003        | B0802 | 24.0 | 92 | 104 | 400 |  | 75  |  |

*Pen ; Axe ; Pin ; Bolzen :*

|              |                  |
|--------------|------------------|
| YC010C401201 | in C 4-s         |
| YC010C401201 | in B, C en D 3-s |
| YC010C401204 | in B en D 4-s    |
| YC010FB2344  | O - RING         |

Vorm Dia B(1) B(2) L(1) L(2) HD1 HD2

**A010T163ZA75** *Veerstrop ; Bride ; U Bolt ; Federbride :*

|                    |     |      |    |  |     |  |     |  |
|--------------------|-----|------|----|--|-----|--|-----|--|
| B010M22A110        | B05 | 22.0 | 92 |  | 173 |  | 75  |  |
| B010M22A068        | B05 | 22.0 | 92 |  | 193 |  | 75  |  |
| B010M22A047        | B05 | 22.0 | 92 |  | 213 |  | 60  |  |
| B010M22A054        | B05 | 22.0 | 92 |  | 214 |  | 65  |  |
| <b>B010M22A059</b> | B05 | 22.0 | 92 |  | 250 |  | 100 |  |
| <b>B010M22A103</b> | B05 | 22.0 | 92 |  | 281 |  | 150 |  |

*Pen ; Axe ; Pin ; Bolzen :*

|              |              |
|--------------|--------------|
| YC010C401200 | in B, C en D |
|--------------|--------------|

**A010T165ZA75** *Veerstrop ; Bride ; U Bolt ; Federbride :*

|                    |     |      |    |  |     |  |     |  |
|--------------------|-----|------|----|--|-----|--|-----|--|
| B010M22A070        | B05 | 22.0 | 92 |  | 223 |  | 60  |  |
| B010M22A073        | B05 | 22.0 | 92 |  | 240 |  | 60  |  |
| <b>B010M22A059</b> | B05 | 22.0 | 92 |  | 250 |  | 100 |  |
| B010M22A076        | B05 | 22.0 | 92 |  | 263 |  | 60  |  |
| B010M22A077        | B05 | 22.0 | 92 |  | 281 |  | 60  |  |
| B010M22A105        | B05 | 22.0 | 92 |  | 281 |  | 90  |  |

*Pen ; Axe ; Pin ; Bolzen :*

|              |              |
|--------------|--------------|
| YC010C401200 | in B, C en D |
| YC010FB2343  | O - ring     |

**A010T166ZA** *Veerstrop ; Bride ; U Bolt ; Federbride :*

|                    |       |      |    |     |     |  |     |  |
|--------------------|-------|------|----|-----|-----|--|-----|--|
| B010M22B013        | B0801 | 22.0 | 92 | 104 | 370 |  | 80  |  |
| <b>B010M22B058</b> | B0801 | 22.0 | 92 | 104 | 438 |  | 180 |  |
| B010M22B046        | B0802 | 22.0 | 92 | 104 | 355 |  | 65  |  |

*Pen ; Axe ; Pin ; Bolzen :*

|              |              |
|--------------|--------------|
| YC010C401201 | in B, C en D |
|--------------|--------------|

**A010T168ZA70** *Veerstrop ; Bride ; U Bolt ; Federbride :*

|             |     |      |     |  |     |  |    |  |
|-------------|-----|------|-----|--|-----|--|----|--|
| B010M30B004 | B08 | 30.0 | 104 |  | 380 |  | 75 |  |
|-------------|-----|------|-----|--|-----|--|----|--|

**A010T174ZA75** *Veerstrop ; Bride ; U Bolt ; Federbride :*

|                    |       |      |    |     |     |  |     |  |
|--------------------|-------|------|----|-----|-----|--|-----|--|
| B010M22A047        | B05   | 22.0 | 92 |     | 213 |  | 60  |  |
| <b>B010M22A059</b> | B05   | 22.0 | 92 |     | 250 |  | 100 |  |
| B010M22A064        | B0502 | 22.0 | 92 | 104 | 262 |  | 65  |  |

*Pen ; Axe ; Pin ; Bolzen :*

|              |              |
|--------------|--------------|
| YC010C401200 | in B, C en D |
|--------------|--------------|

**A010T176ZA75** *Veerstrop ; Bride ; U Bolt ; Federbride :*

|                    |       |      |    |     |     |  |     |  |
|--------------------|-------|------|----|-----|-----|--|-----|--|
| B010M22A047        | B05   | 22.0 | 92 |     | 213 |  | 60  |  |
| <b>B010M22A059</b> | B05   | 22.0 | 92 |     | 250 |  | 100 |  |
| B010M22A064        | B0502 | 22.0 | 92 | 104 | 262 |  | 65  |  |

*Pen ; Axe ; Pin ; Bolzen :*

|              |              |
|--------------|--------------|
| YC010C401200 | in B, C en D |
|--------------|--------------|

Vorm Dia B(1) B(2) L(1) L(2) HD1 HD2

**A010T206ZA75** *Veerstrop ; Bride ; U Bolt ; Federbride :*

|             |       |      |    |     |     |  |     |  |
|-------------|-------|------|----|-----|-----|--|-----|--|
| B010M22A078 | B0501 | 22.0 | 92 | 104 | 285 |  | 60  |  |
| B010M22A066 | B0501 | 22.0 | 92 | 104 | 320 |  | 120 |  |
| B010M22A112 | B0502 | 22.0 | 92 | 103 | 302 |  | 65  |  |

*Pen ; Axe ; Pin ; Bolzen :*

|              |              |
|--------------|--------------|
| YC010C401201 | in B, C en D |
|--------------|--------------|

**A010T210ZA75** *Veerstrop ; Bride ; U Bolt ; Federbride :*

|             |       |      |    |     |     |  |    |  |
|-------------|-------|------|----|-----|-----|--|----|--|
| B010M22A113 | B0502 | 22.0 | 92 | 103 | 347 |  | 65 |  |
|-------------|-------|------|----|-----|-----|--|----|--|

*Pen ; Axe ; Pin ; Bolzen :*

|              |              |
|--------------|--------------|
| YC010C401201 | in B, C en D |
|--------------|--------------|

**A010T212ZA75** *Veerstrop ; Bride ; U Bolt ; Federbride :*

|             |       |      |    |     |     |  |     |  |
|-------------|-------|------|----|-----|-----|--|-----|--|
| B010M22A100 | B0501 | 22.0 | 92 | 104 | 260 |  | 75  |  |
| B010M22A066 | B0501 | 22.0 | 92 | 104 | 320 |  | 120 |  |
| B010M22A081 | B0502 | 22.0 | 92 | 104 | 245 |  | 75  |  |

*Pen ; Axe ; Pin ; Bolzen :*

|              |              |
|--------------|--------------|
| YC010C401201 | in B, C en D |
|--------------|--------------|

**A010T214ZA75** *Veerstrop ; Bride ; U Bolt ; Federbride :*

|             |       |      |    |     |     |  |     |  |
|-------------|-------|------|----|-----|-----|--|-----|--|
| B010M22A078 | B0501 | 22.0 | 92 | 104 | 285 |  | 60  |  |
| B010M22A066 | B0501 | 22.0 | 92 | 104 | 320 |  | 120 |  |

*Pen ; Axe ; Pin ; Bolzen :*

|              |              |
|--------------|--------------|
| YC010C401201 | in B, C en D |
|--------------|--------------|

**A010T216ZA75** *Veerstrop ; Bride ; U Bolt ; Federbride :*

|             |       |      |    |     |     |  |    |  |
|-------------|-------|------|----|-----|-----|--|----|--|
| B010M22A064 | B0502 | 22.0 | 92 | 104 | 262 |  | 65 |  |
| B010M22A083 | B0502 | 22.0 | 92 | 104 | 280 |  | 65 |  |

*Pen ; Axe ; Pin ; Bolzen :*

|              |              |
|--------------|--------------|
| YC010C401201 | in B, C en D |
|--------------|--------------|

**A010T218ZA75** *Veerstrop ; Bride ; U Bolt ; Federbride :*

|             |       |      |    |     |     |  |     |  |
|-------------|-------|------|----|-----|-----|--|-----|--|
| B010M22A079 | B0501 | 22.0 | 92 | 104 | 312 |  | 65  |  |
| B010M22A066 | B0501 | 22.0 | 92 | 104 | 320 |  | 120 |  |

*Pen ; Axe ; Pin ; Bolzen :*

|              |              |
|--------------|--------------|
| YC010C401201 | in B, C en D |
|--------------|--------------|

**A010T220ZA75** *Veerstrop ; Bride ; U Bolt ; Federbride :*

|             |       |      |     |     |     |  |    |  |
|-------------|-------|------|-----|-----|-----|--|----|--|
| B010M22A094 | B0502 | 22.0 | 103 | 105 | 305 |  | 55 |  |
|-------------|-------|------|-----|-----|-----|--|----|--|

*Pen ; Axe ; Pin ; Bolzen :*

|              |              |
|--------------|--------------|
| YC010C401155 | in B, C en D |
|--------------|--------------|

**A010T224ZA75** *Veerstrop ; Bride ; U Bolt ; Federbride :*

|             |       |      |     |     |     |  |    |  |
|-------------|-------|------|-----|-----|-----|--|----|--|
| B010M22A094 | B0502 | 22.0 | 103 | 105 | 305 |  | 55 |  |
|-------------|-------|------|-----|-----|-----|--|----|--|

*Pen ; Axe ; Pin ; Bolzen :*

|              |              |
|--------------|--------------|
| YC010C401155 | in B, C en D |
|--------------|--------------|

|                     | Vorm                                      | Dia          | B(1) | B(2) | L(1) | L(2) | HD1 | HD2 |
|---------------------|---|--------------|------|------|------|------|-----|-----|
| <b>A010T226ZA70</b> | Veerstrop ; Bride ; U Bolt ; Federbride : |              |      |      |      |      |     |     |
|                     | B010M30B012                               | B08          | 30.0 | 94   |      | 405  | 85  |     |
| <b>A010T228ZA70</b> | Veerstrop ; Bride ; U Bolt ; Federbride : |              |      |      |      |      |     |     |
|                     | B010M30B012                               | B08          | 30.0 | 94   |      | 405  | 85  |     |
| <b>A010T234ZA70</b> | Veerstrop ; Bride ; U Bolt ; Federbride : |              |      |      |      |      |     |     |
|                     | B010M30B012                               | B08          | 30.0 | 94   |      | 405  | 85  |     |
| <b>A010Z144ZB70</b> | Veerstrop ; Bride ; U Bolt ; Federbride : |              |      |      |      |      |     |     |
|                     | B010M30B001                               | B08          | 30.0 | 104  |      | 310  | 75  |     |
|                     | B010M30B005                               | B08          | 30.0 | 104  |      | 350  | 85  |     |
|                     | <b>B010M30B009</b>                        | B08          | 30.0 | 104  |      | 370  | 140 |     |
| <b>F010T112AA76</b> | Veerstrop ; Bride ; U Bolt ; Federbride : |              |      |      |      |      |     |     |
|                     | B010M22B024                               |              |      |      |      |      |     |     |
| <b>F010T112ZA76</b> | Veerstrop ; Bride ; U Bolt ; Federbride : |              |      |      |      |      |     |     |
|                     | B010M22B024                               |              |      |      |      |      |     |     |
| <b>F010T114ZA75</b> | Veerstrop ; Bride ; U Bolt ; Federbride : |              |      |      |      |      |     |     |
|                     | B010M22A055                               | B05          | 22.0 | 103  |      | 189  | 60  |     |
| <b>F010T116ZA76</b> | Veerstrop ; Bride ; U Bolt ; Federbride : |              |      |      |      |      |     |     |
|                     | B010M22B022                               | B0801        | 22.0 | 92   | 104  | 343  | 65  |     |
|                     | <b>B010M22B058</b>                        | B0801        | 22.0 | 92   | 104  | 438  | 180 |     |
| <b>F010T126ZA75</b> | Veerstrop ; Bride ; U Bolt ; Federbride : |              |      |      |      |      |     |     |
|                     | B010M22A063                               | B05          | 22.0 | 103  |      | 225  | 75  |     |
|                     | <b>B010M22A104</b>                        | B05          | 22.0 | 103  |      | 299  | 145 |     |
|                     | Pen ; Axe ; Pin ; Bolzen :                |              |      |      |      |      |     |     |
|                     | YC010C401155                              | in B, C en D |      |      |      |      |     |     |
| <b>F010T128ZA76</b> | Veerstrop ; Bride ; U Bolt ; Federbride : |              |      |      |      |      |     |     |
|                     | B010M22B022                               | B0801        | 22.0 | 92   | 104  | 343  | 65  |     |
|                     | <b>B010M22B058</b>                        | B0801        | 22.0 | 92   | 104  | 438  | 180 |     |
| <b>F010T155ZA75</b> | Veerstrop ; Bride ; U Bolt ; Federbride : |              |      |      |      |      |     |     |
|                     | <b>B010M20A031</b>                        | B05          | 20.0 | 92   |      | 215  | 110 |     |
|                     | Pen ; Axe ; Pin ; Bolzen :                |              |      |      |      |      |     |     |
|                     | YC010C401200                              | in B, C en D |      |      |      |      |     |     |



Vorm Dia B(1) B(2) L(1) L(2) HD1 HD2

**F010T157ZA75** *Veerstrop ; Bride ; U Bolt ; Federbride :*

|                    |     |      |    |  |     |  |     |  |
|--------------------|-----|------|----|--|-----|--|-----|--|
| <b>B010M20A031</b> | B05 | 20.0 | 92 |  | 215 |  | 110 |  |
|--------------------|-----|------|----|--|-----|--|-----|--|

*Pen ; Axe ; Pin ; Bolzen :*

|              |              |
|--------------|--------------|
| YC010C401200 | in B, C en D |
|--------------|--------------|

**F010T159ZA75** *Veerstrop ; Bride ; U Bolt ; Federbride :*

|                    |     |      |    |  |     |  |     |  |
|--------------------|-----|------|----|--|-----|--|-----|--|
| <b>B010M22A059</b> | B05 | 22.0 | 92 |  | 250 |  | 100 |  |
| <b>B010M22A103</b> | B05 | 22.0 | 92 |  | 281 |  | 150 |  |

*Pen ; Axe ; Pin ; Bolzen :*

|              |              |
|--------------|--------------|
| YC010C401200 | in B, C en D |
|--------------|--------------|

**F010T162ZA76** *Veerstrop ; Bride ; U Bolt ; Federbride :*

|                    |       |      |    |     |     |  |     |  |
|--------------------|-------|------|----|-----|-----|--|-----|--|
| B010M22B022        | B0801 | 22.0 | 92 | 104 | 343 |  | 65  |  |
| <b>B010M22B058</b> | B0801 | 22.0 | 92 | 104 | 438 |  | 180 |  |

*Pen ; Axe ; Pin ; Bolzen :*

|              |                  |
|--------------|------------------|
| YC010C401201 | in B, c en D,3-s |
|--------------|------------------|

**F010T164ZA76** *Veerstrop ; Bride ; U Bolt ; Federbride :*

|                    |       |      |    |     |     |  |     |  |
|--------------------|-------|------|----|-----|-----|--|-----|--|
| B010M22B013        | B0801 | 22.0 | 92 | 104 | 370 |  | 80  |  |
| <b>B010M22B058</b> | B0801 | 22.0 | 92 | 104 | 438 |  | 180 |  |
| B010M22B046        | B0802 | 22.0 | 92 | 104 | 355 |  | 65  |  |
| <b>B010M22B047</b> | B0802 | 22.0 | 92 | 104 | 370 |  | 65  |  |
| <b>B010M22B048</b> | B0802 | 22.0 | 92 | 104 | 385 |  | 55  |  |
| B010M24B002        | B0802 | 24.0 | 92 | 104 | 390 |  | 75  |  |

*Pen ; Axe ; Pin ; Bolzen :*

|              |                  |
|--------------|------------------|
| YC010C401201 | in C en D,4-s    |
| YC010C401201 | in B, C en D,3-s |
| YC010C401204 | in B,4-s         |
| YC010FB2344  | O- ring          |

**F010T170ZA75** *Veerstrop ; Bride ; U Bolt ; Federbride :*

|             |     |      |     |  |     |  |    |  |
|-------------|-----|------|-----|--|-----|--|----|--|
| B010M27A001 | B10 | 27.0 | 122 |  | 760 |  | 80 |  |
|-------------|-----|------|-----|--|-----|--|----|--|

*Pen ; Axe ; Pin ; Bolzen :*

|              |      |
|--------------|------|
| YC010C401136 | in B |
|--------------|------|

**F010T177ZA75** *Veerstrop ; Bride ; U Bolt ; Federbride :*

|                    |     |      |    |  |     |  |     |  |
|--------------------|-----|------|----|--|-----|--|-----|--|
| B010M20A012        | B05 | 20.0 | 92 |  | 190 |  | 55  |  |
| <b>B010M20A025</b> | B05 | 20.0 | 92 |  | 207 |  | 55  |  |
| <b>B010M20A031</b> | B05 | 20.0 | 92 |  | 215 |  | 110 |  |
| B010M22A114        | B05 | 22.0 | 92 |  | 170 |  | 60  |  |
| B010M22A069        | B05 | 22.0 | 92 |  | 203 |  | 60  |  |
| B010M22A047        | B05 | 22.0 | 92 |  | 213 |  | 60  |  |
| B010M22A070        | B05 | 22.0 | 92 |  | 223 |  | 60  |  |
| <b>B010M22A059</b> | B05 | 22.0 | 92 |  | 250 |  | 100 |  |

*Pen ; Axe ; Pin ; Bolzen :*

|              |              |
|--------------|--------------|
| YC010C401200 | in B, C en D |
| YC010FB2343  | O - ring     |

Vorm Dia B(1) B(2) L(1) L(2) HD1 HD2

**F010T179ZA75** *Veerstrop ; Bride ; U Bolt ; Federbride :*

|                    |     |      |    |  |     |  |     |  |
|--------------------|-----|------|----|--|-----|--|-----|--|
| B010M22A114        | B05 | 22.0 | 92 |  | 170 |  | 60  |  |
| B010M22A068        | B05 | 22.0 | 92 |  | 193 |  | 75  |  |
| B010M22A069        | B05 | 22.0 | 92 |  | 203 |  | 60  |  |
| B010M22A047        | B05 | 22.0 | 92 |  | 213 |  | 60  |  |
| B010M22A070        | B05 | 22.0 | 92 |  | 223 |  | 60  |  |
| B010M22A073        | B05 | 22.0 | 92 |  | 240 |  | 60  |  |
| <b>B010M22A059</b> | B05 | 22.0 | 92 |  | 250 |  | 100 |  |
| <b>B010M22A103</b> | B05 | 22.0 | 92 |  | 281 |  | 150 |  |

*Pen ; Axe ; Pin ; Bolzen :*

|              |              |
|--------------|--------------|
| YC010C401200 | in B, C en D |
| YC010FB2343  | O - ring     |

**F010T181ZA75** *Veerstrop ; Bride ; U Bolt ; Federbride :*

|                    |     |      |    |  |     |  |     |  |
|--------------------|-----|------|----|--|-----|--|-----|--|
| B010M22A114        | B05 | 22.0 | 92 |  | 170 |  | 60  |  |
| B010M22A047        | B05 | 22.0 | 92 |  | 213 |  | 60  |  |
| B010M22A070        | B05 | 22.0 | 92 |  | 223 |  | 60  |  |
| B010M22A073        | B05 | 22.0 | 92 |  | 240 |  | 60  |  |
| <b>B010M22A059</b> | B05 | 22.0 | 92 |  | 250 |  | 100 |  |

*Pen ; Axe ; Pin ; Bolzen :*

|              |              |
|--------------|--------------|
| YC010C401200 | in B, C en D |
| YC010FB2343  | O - ring     |

**F010T182ZA75** *Veerstrop ; Bride ; U Bolt ; Federbride :*

|                    |       |      |     |     |     |     |    |     |
|--------------------|-------|------|-----|-----|-----|-----|----|-----|
| <b>B010M27B003</b> | B0101 | 27.0 | 175 | 210 | 385 | 393 | 70 | 115 |
|--------------------|-------|------|-----|-----|-----|-----|----|-----|

*Pen ; Axe ; Pin ; Bolzen :*

|              |      |
|--------------|------|
| YC010C401136 | in B |
|--------------|------|

**F010T183ZA75** *Veerstrop ; Bride ; U Bolt ; Federbride :*

|                    |     |      |    |  |     |  |     |  |
|--------------------|-----|------|----|--|-----|--|-----|--|
| B010M20A012        | B05 | 20.0 | 92 |  | 190 |  | 55  |  |
| <b>B010M20A025</b> | B05 | 20.0 | 92 |  | 207 |  | 55  |  |
| <b>B010M20A031</b> | B05 | 20.0 | 92 |  | 215 |  | 110 |  |
| B010M22A069        | B05 | 22.0 | 92 |  | 203 |  | 60  |  |
| B010M22A047        | B05 | 22.0 | 92 |  | 213 |  | 60  |  |
| <b>B010M22A059</b> | B05 | 22.0 | 92 |  | 250 |  | 100 |  |

*Pen ; Axe ; Pin ; Bolzen :*

|              |              |
|--------------|--------------|
| YC010C401200 | in B, C en D |
|--------------|--------------|

**F010T184ZA75** *Veerstrop ; Bride ; U Bolt ; Federbride :*

|                    |       |      |     |     |     |     |    |     |
|--------------------|-------|------|-----|-----|-----|-----|----|-----|
| <b>B010M27B003</b> | B0101 | 27.0 | 175 | 210 | 385 | 393 | 70 | 115 |
|--------------------|-------|------|-----|-----|-----|-----|----|-----|

*Pen ; Axe ; Pin ; Bolzen :*

|              |      |
|--------------|------|
| YC010C401136 | in B |
|--------------|------|

**F010T185ZA75** *Veerstrop ; Bride ; U Bolt ; Federbride :*

|                    |     |      |    |  |     |  |     |  |
|--------------------|-----|------|----|--|-----|--|-----|--|
| B010M22A047        | B05 | 22.0 | 92 |  | 213 |  | 60  |  |
| B010M22A073        | B05 | 22.0 | 92 |  | 240 |  | 60  |  |
| <b>B010M22A059</b> | B05 | 22.0 | 92 |  | 250 |  | 100 |  |

*Pen ; Axe ; Pin ; Bolzen :*

|              |              |
|--------------|--------------|
| YC010C401200 | in B, C en D |
|--------------|--------------|

Vorm Dia B(1) B(2) L(1) L(2) HD1 HD2

**F010T186ZA75** *Veerstrop ; Bride ; U Bolt ; Federbride :*

|             |     |      |     |  |     |  |    |  |
|-------------|-----|------|-----|--|-----|--|----|--|
| B010M27A001 | B10 | 27.0 | 122 |  | 760 |  | 80 |  |
|-------------|-----|------|-----|--|-----|--|----|--|

*Pen ; Axe ; Pin ; Bolzen :*

|              |      |
|--------------|------|
| YC010C401136 | in B |
|--------------|------|

**F010T187ZA75** *Veerstrop ; Bride ; U Bolt ; Federbride :*

|                    |     |      |    |  |     |  |     |  |
|--------------------|-----|------|----|--|-----|--|-----|--|
| B010M22A047        | B05 | 22.0 | 92 |  | 213 |  | 60  |  |
| B010M22A073        | B05 | 22.0 | 92 |  | 240 |  | 60  |  |
| <b>B010M22A059</b> | B05 | 22.0 | 92 |  | 250 |  | 100 |  |

*Pen ; Axe ; Pin ; Bolzen :*

|              |              |
|--------------|--------------|
| YC010C401200 | in B, C en D |
|--------------|--------------|

**F010T188ZA75** *Veerstrop ; Bride ; U Bolt ; Federbride :*

|                    |     |      |     |  |     |  |    |  |
|--------------------|-----|------|-----|--|-----|--|----|--|
| <b>B010M24A002</b> | B05 | 24.0 | 103 |  | 278 |  | 65 |  |
| <b>B010M24A012</b> | B05 | 24.0 | 103 |  | 288 |  | 65 |  |

*Pen ; Axe ; Pin ; Bolzen :*

|              |      |
|--------------|------|
| YC010C401136 | in B |
|--------------|------|

**F010T190ZA75** *Veerstrop ; Bride ; U Bolt ; Federbride :*

|                    |       |      |     |     |     |     |    |     |
|--------------------|-------|------|-----|-----|-----|-----|----|-----|
| <b>B010M27B003</b> | B0101 | 27.0 | 175 | 210 | 385 | 393 | 70 | 115 |
| <b>B010M24A012</b> | B05   | 24.0 | 103 |     | 288 |     | 65 |     |

*Pen ; Axe ; Pin ; Bolzen :*

|  |  |
|--|--|
|  |  |
|--|--|

**F010T191ZA75** *Veerstrop ; Bride ; U Bolt ; Federbride :*

|                    |     |      |    |  |     |  |     |  |
|--------------------|-----|------|----|--|-----|--|-----|--|
| <b>B010M22A059</b> | B05 | 22.0 | 92 |  | 250 |  | 100 |  |
| <b>B010M22A103</b> | B05 | 22.0 | 92 |  | 281 |  | 150 |  |

*Pen ; Axe ; Pin ; Bolzen :*

|              |              |
|--------------|--------------|
| YC010C401200 | in B, C en D |
| YC010FB2343  | O-ring       |

**F010T192ZA75** *Veerstrop ; Bride ; U Bolt ; Federbride :*

|                    |       |      |     |     |     |  |    |  |
|--------------------|-------|------|-----|-----|-----|--|----|--|
| B010M22A093        | B0502 | 22.0 | 103 | 105 | 265 |  | 55 |  |
| B010M22A102        | B0502 | 22.0 | 103 | 105 | 280 |  | 55 |  |
| <b>B010M22A106</b> | B0502 | 22.0 | 103 | 105 | 280 |  | 75 |  |

*Pen ; Axe ; Pin ; Bolzen :*

|              |              |
|--------------|--------------|
| YC010C401155 | in B, C en D |
|--------------|--------------|

**F010T194ZA75** *Veerstrop ; Bride ; U Bolt ; Federbride :*

|             |       |      |     |     |     |  |    |  |
|-------------|-------|------|-----|-----|-----|--|----|--|
| B010M22A111 | B0502 | 22.0 | 103 | 105 | 295 |  | 55 |  |
| B010M22A094 | B0502 | 22.0 | 103 | 105 | 305 |  | 55 |  |

*Pen ; Axe ; Pin ; Bolzen :*

|              |              |
|--------------|--------------|
| YC010C401155 | in B, C en D |
| YC010FB2344  | O - RING     |

Vorm Dia B(1) B(2) L(1) L(2) HD1 HD2

**F010T196ZA76** *Veerstrop ; Bride ; U Bolt ; Federbride :*

|                    |       |      |
|--------------------|-------|------|
| B010M22B046        | B0802 | 22.0 |
| <b>B010M22B047</b> | B0802 | 22.0 |

|    |     |     |  |    |  |
|----|-----|-----|--|----|--|
| 92 | 104 | 355 |  | 65 |  |
| 92 | 104 | 370 |  | 65 |  |

*Pen ; Axe ; Pin ; Bolzen :*

|              |              |
|--------------|--------------|
| YC010C401201 | in B, C en D |
|--------------|--------------|

**F010T200ZA75** *Veerstrop ; Bride ; U Bolt ; Federbride :*

|             |     |      |
|-------------|-----|------|
| B010M22A114 | B05 | 22.0 |
| B010M22A110 | B05 | 22.0 |

|    |  |     |  |    |  |
|----|--|-----|--|----|--|
| 92 |  | 170 |  | 60 |  |
| 92 |  | 173 |  | 75 |  |

*Pen ; Axe ; Pin ; Bolzen :*

|              |      |
|--------------|------|
| YC010C401201 | in B |
|--------------|------|

**F010T202ZA70** *Veerstrop ; Bride ; U Bolt ; Federbride :*

|                    |       |      |
|--------------------|-------|------|
| <b>B010M24B020</b> | B0301 | 24.0 |
|--------------------|-------|------|

|    |    |     |  |    |  |
|----|----|-----|--|----|--|
| 92 | 98 | 310 |  | 55 |  |
|----|----|-----|--|----|--|

**F010T204ZA75** *Veerstrop ; Bride ; U Bolt ; Federbride :*

|                    |     |      |
|--------------------|-----|------|
| <b>B010M24A002</b> | B05 | 24.0 |
| <b>B010M24A012</b> | B05 | 24.0 |

|     |  |     |  |    |  |
|-----|--|-----|--|----|--|
| 103 |  | 278 |  | 65 |  |
| 103 |  | 288 |  | 65 |  |

*Pen ; Axe ; Pin ; Bolzen :*

|              |      |
|--------------|------|
| YC010C401136 | in B |
|--------------|------|

**F010T208ZA70** *Veerstrop ; Bride ; U Bolt ; Federbride :*

|                    |       |      |
|--------------------|-------|------|
| <b>B010M24B021</b> | B0301 | 24.0 |
|--------------------|-------|------|

|    |    |     |  |    |  |
|----|----|-----|--|----|--|
| 92 | 98 | 265 |  | 55 |  |
|----|----|-----|--|----|--|

**F010T222ZA75**

*Pen ; Axe ; Pin ; Bolzen :*

|              |              |
|--------------|--------------|
| YC010C401155 | in B, C en D |
|--------------|--------------|

**F010T230ZL75** *Veerstrop ; Bride ; U Bolt ; Federbride :*

|                    |       |      |
|--------------------|-------|------|
| <b>B010M24B019</b> | B0104 | 24.0 |
|--------------------|-------|------|

|     |  |     |  |    |  |
|-----|--|-----|--|----|--|
| 104 |  | 310 |  | 42 |  |
|-----|--|-----|--|----|--|

*Pen ; Axe ; Pin ; Bolzen :*

|              |      |
|--------------|------|
| YC010C401198 | in C |
|--------------|------|

**F010T230ZR75** *Veerstrop ; Bride ; U Bolt ; Federbride :*

|                    |       |      |
|--------------------|-------|------|
| <b>B010M24B019</b> | B0104 | 24.0 |
|--------------------|-------|------|

|     |  |     |  |    |  |
|-----|--|-----|--|----|--|
| 104 |  | 310 |  | 42 |  |
|-----|--|-----|--|----|--|

*Pen ; Axe ; Pin ; Bolzen :*

|              |      |
|--------------|------|
| YC010C401198 | in C |
|--------------|------|

**F010T232ZL75** *Veerstrop ; Bride ; U Bolt ; Federbride :*

|                    |       |      |
|--------------------|-------|------|
| <b>B010M24B019</b> | B0104 | 24.0 |
|--------------------|-------|------|

|     |  |     |  |    |  |
|-----|--|-----|--|----|--|
| 104 |  | 310 |  | 42 |  |
|-----|--|-----|--|----|--|

**F010T232ZR75** *Veerstrop ; Bride ; U Bolt ; Federbride :*

|                    |       |      |
|--------------------|-------|------|
| <b>B010M24B019</b> | B0104 | 24.0 |
|--------------------|-------|------|

|     |  |     |  |    |  |
|-----|--|-----|--|----|--|
| 104 |  | 310 |  | 42 |  |
|-----|--|-----|--|----|--|

---

|                     | Vorm   | Dia   | B(1) | B(2) | L(1) | L(2) | HD1 | HD2 |
|---------------------|--|-------|------|------|------|------|-----|-----|
| <b>F010T234ZL75</b> | <i>Veerstrop ; Bride ; U Bolt ; Federbride :</i> |       |      |      |      |      |     |     |
|                     | <b>B010M24B019</b>                               | B0104 | 24.0 | 104  |      | 310  |     | 42  |

---

|                     |  |       |      |     |  |     |  |    |
|---------------------|--|-------|------|-----|--|-----|--|----|
| <b>F010T234ZR75</b> | <i>Veerstrop ; Bride ; U Bolt ; Federbride :</i> |       |      |     |  |     |  |    |
|                     | <b>B010M24B019</b>                               | B0104 | 24.0 | 104 |  | 310 |  | 42 |

---